

2 Planta Baixa - Quiosque
ESCALA: 1 : 50

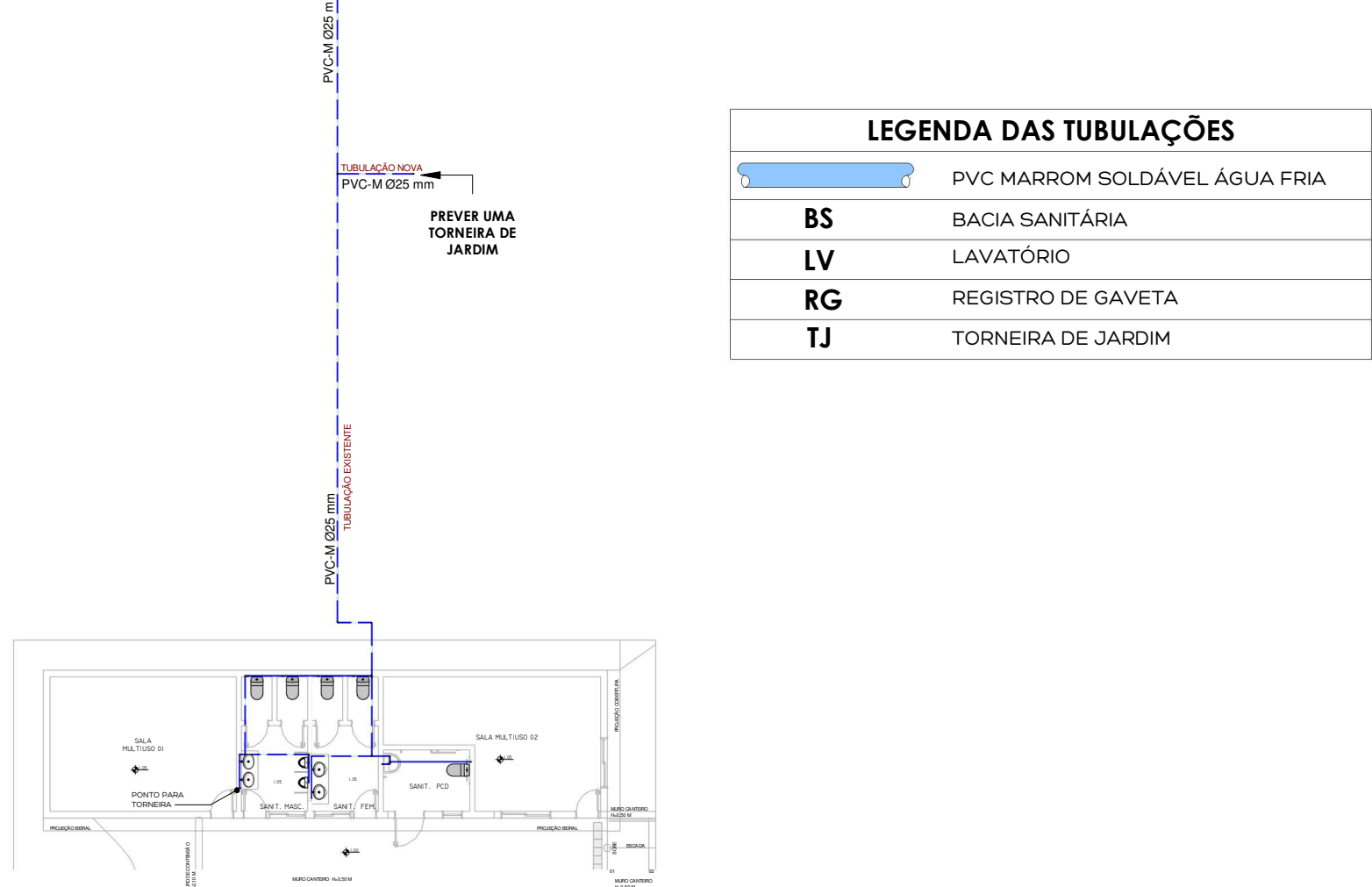
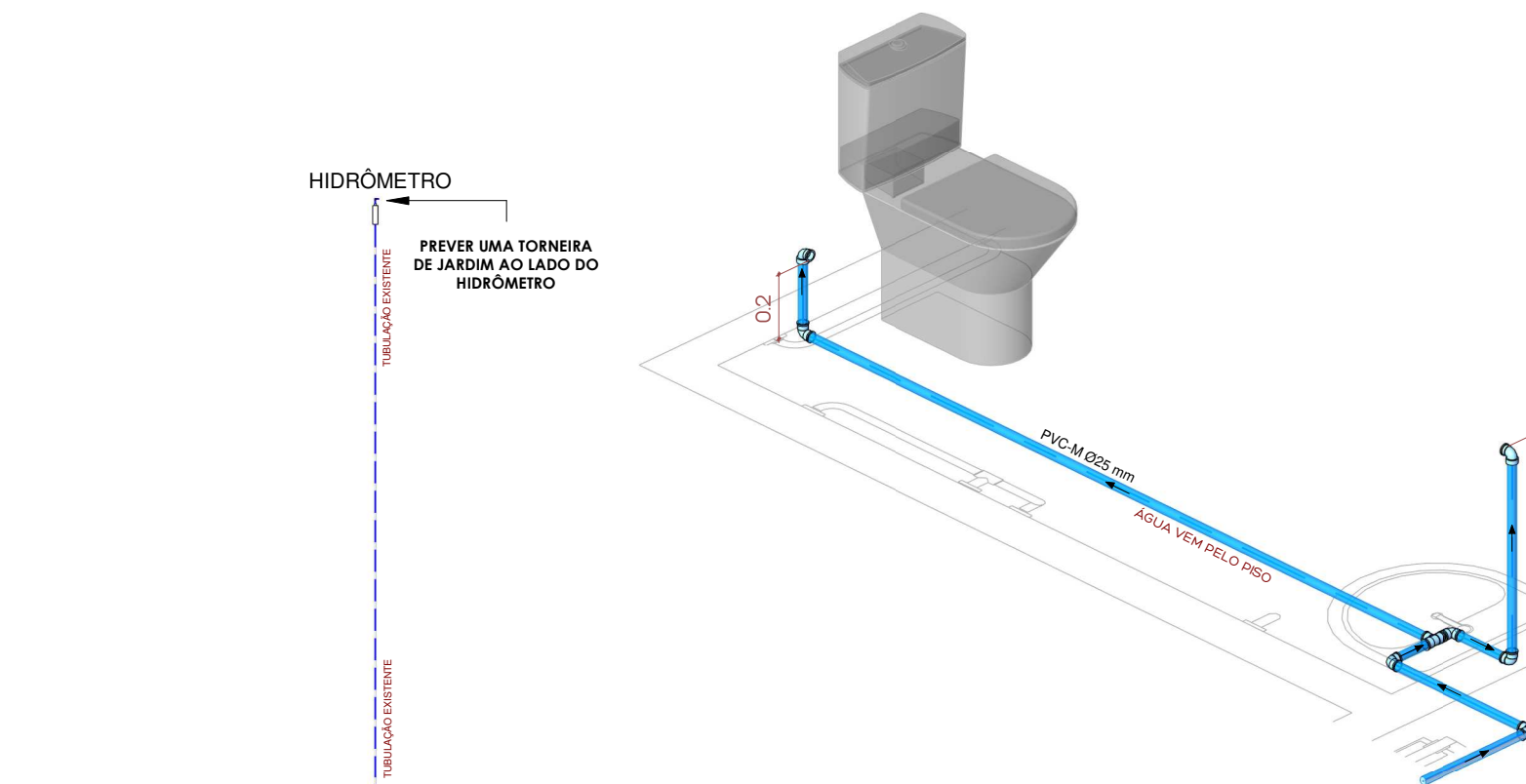
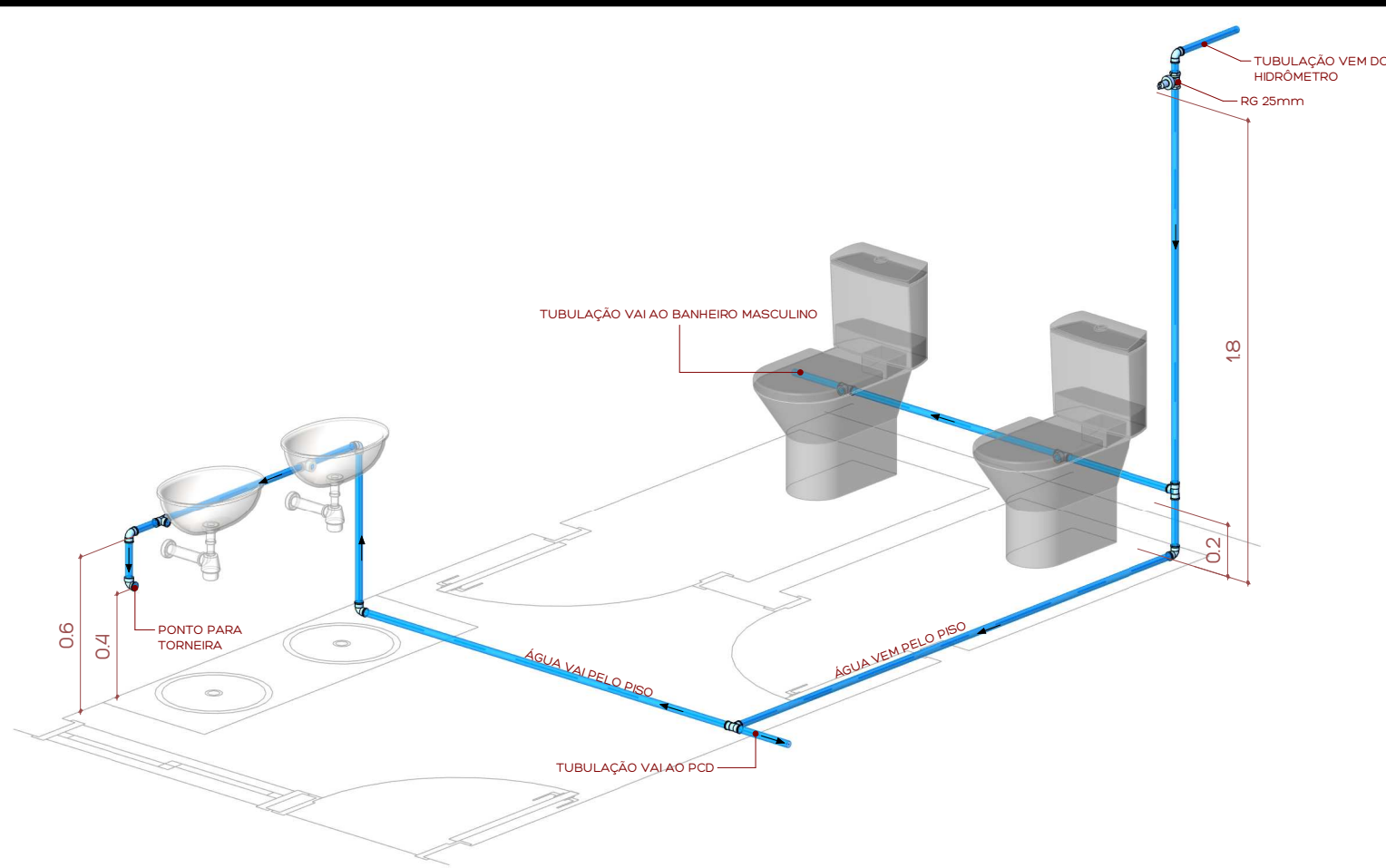

LEGENDA DAS TUBULAÇÕES	
	PVC MARROM SOLDÁVEL ÁGUA FRIA
BS	BACIA SANITÁRIA
LV	LAVATÓRIO
RG	REGISTRO DE GAVETA
TJ	TORNEIRA DE JARDIM

1 Planta Baixa - Distribuição
ESCALA: 1 : 200

APROVAÇÃO:

ARQUITETURA E ENGENHARIA

(54) 9 9903-5785
araengbox@gmail.com
Rua do Comércio, 37
Centro - Ibiáçá/RS

ANDRIELE PANISSON
Arquiteta e Urbanista
CAU A196316-9

ALANA DOGENSKI
Engenheira Civil
CREA/RS 248165

PROJETO: REVITALIZAÇÃO DA PRAÇA MUNICIPAL DE ALECRIM/RS

ENDEREÇO: RUA NICOLAU JOSÉ SCHAEGLER, RUA VER. ADELMI COLOSSI, RUA JOÃO SPOHR, RUA RUI BARBOSA

PROPRIETÁRIO(A): Prefeitura Municipal de Alecrim
CNPJ: 87.612.784/0001-97

ÁREA: 5.215,56 m²

DATA: MARÇO DE 2025

DESENHO: JANAINA

DESCRIÇÃO: PROJETO HIDRÁULICO

ESCALA: PRANCHA

INDICADA: 08/09

Arq. e Urb. Andriele Panisson
CAU A196316-9

Eng. Civil Alana Dogenski
CREA/RS 248165

• É PROIBIDO QUALQUER TIPO DE CÓPIA OU REPRODUÇÃO DESTA PROJETO. DIREITOS AUTORAIS RESERVADOS CONFORME ART. 184 DO CÓDIGO PENAL, LEI 5.988 DO CÓDIGO CIVIL E RES. DO CONFEA 205/71