

TABELA DE SIGLAS	
TAG	DESCRIÇÃO
TC	TERÇA DE COBERTURA
CB	CABELO
TR	TRAVAMENTO
LV	LUXA
RF	REBOCO
TS	TESOURA
CT	CANTONEIRA DE FORRO
SF	SUPOORTE DE FORRO
TF	TERÇA DE FECHAMENTO



TABELA DE AÇÕES			
AÇÃO	DESCRIÇÃO	VALOR	UNIDADE
PP1	PESPO PRÓPRIO ESTRUTURA LSF	8,0	kgf/m <sup>2</sup>
PP2	PESPO PRÓPRIO TELHAS	12,0	kgf/m <sup>2</sup>
PP3	PESPO PRÓPRIO ESTRUTURA CIVIL-300	15,0	kgf/m
SC1	SOBRECARGA	25,0	kgf/m <sup>2</sup>
V1	VENTO	100,0	kgf/m <sup>2</sup>

QUADRO DE CARGAS (valores em kgf)			
DETALHE	PP (sentido gravitacional)	SC (sentido gravitacional)	V (oposto ao sentido gravitacional)
M01	155,13	114,22	-456,88
M02	261,23	264,61	-1058,45
L8A	243,36	304,20	-1216,80
L8B	230,84	288,55	-1154,22
L10	57,85	72,31	-289,25

NOTAS:	
- A PLATIBANDA DEVE POSSUIR O NÍVEL MÍNIMO DE +4,46m, SENDO 1,20m ACIMA DO NÍVEL DO BANZO INFERIOR DAS TESOURAS, CONFORME INDICADO NO CORTE 4 DA PRANCHA TIPO2-ARG-CRT-GERO-05-06_R02.DWG.	
- AS PLATIBANDAS EM ALVENARIA, VIGAS DE CONCRETO E DEMAIS ELEMENTOS DE SUSTENTAÇÃO DA ESTRUTURA DEVEM POSSUIR FCK <sub>MIN</sub> = 15MPA E RESISTIR AOS CARREGAMENTOS INDICADOS NA NOTA 5 E QUANDO DE CARGAS, SENDO RESPONSABILIDADE DA EXECUÇÃO E RESISTÊNCIA DO REBOCO POR CONTA DO CLIENTE.	
- O PDL DO BLOCO CENTRAL E DA SALA MULTIUSO DO BLOCO B POSSUI O VALOR DE 3,07 METROS DEVIDO A NECESSIDADE DE APOIO PARA AS TRELIÇAS LSF NAS VIGAS DE CONCRETO DO CLIENTE SITUADAS NO NÍVEL +3,26.	
- AS CHAPAS PERFORADAS FIXADAS NA PLATIBANDA DO BLOCO CENTRAL E DA SALA MULTIUSO DO BLOCO B DEVEM POSSUIR 850 MILÍMETROS DE ALTURA, SENDO A FIXAÇÃO INFERIOR NA VIGA METÁLICA EM AÇO CIVIL-300 E A FIXAÇÃO SUPERIOR NAS TERÇAS DE FECHAMENTO EM LSF.	
- FORAM PREVISTAS AÇÕES PERMANENTES E VARIÁVEIS, SENDO O PESO PRÓPRIO DA ESTRUTURA E TELHAS, SOBRECARGA DE UTILIZAÇÃO E AÇÃO DE VENTO. OS VALORES CARACTERÍSTICOS DOS CARREGAMENTOS NAS BASES ESTÃO INDICADOS NO QUADRO DE CARGAS PRESENTE NESTE PROJETO.	
- AS CHAPAS PERFORADAS DE FECHAMENTO VERTICAL ASSIM COMO SUAS FIXAÇÕES SÃO DE RESPONSABILIDADE DO CLIENTE.	
- O CLIENTE DEVE DISPOR DAS BASES EM CONCRETO NIVELADAS E MACIÇAS PARA FIXAÇÃO DAS TRELIÇAS LSF CONFORME DETALHE L8A E INDICAÇÕES NAS VISTAS "BLOCO A, BLOCO B E BLOCO C - PLANTA DE COBERTURA - LOCAÇÃO DAS BASES".	
REFERÊNCIAS:	
- MEMORIAL DESCRITIVO E ESPECIFICAÇÕES TÉCNICAS;	
- PLANILHA DE QUANTITATIVOS.	
- PROJETOS:	
TIPO2-SCF-PLB-N00006_R02.dwg      TIPO2-SCF-PLB-N31012_R02.dwg      TIPO2-SFN-PLD-GERO-01_R02.dwg	
TIPO2-SFS-PLD-GERO-03_R02.dwg      TIPO2-SFS-PLD-GERO-11_R02.dwg      TIPO2-ARG-CRT-GERO-05-06_R02.dwg	
TIPO2-ARG-FCH-GERO-07-08_R02.dwg      TIPO2-ARG-FCH-GERO-09-10_R02.dwg      TIPO2-ARG-FCH-GERO-11-12_R02.dwg	
TIPO2-SCF-PLB-N00011_R02.dwg      TIPO2-SCF-PLB-N00012_R02.dwg      TIPO2-SCF-PLB-N00013_R02.dwg	
TIPO2-SCF-PLB-N00014_R02.dwg      TIPO2-SCF-PLB-N00015_R02.dwg      TIPO2-SCF-PLB-N00016_R02.dwg	
TIPO2-SCF-PLB-N00017_R02.dwg      TIPO2-SCF-PLB-N00018_R02.dwg      TIPO2-SCF-PLB-N00019_R02.dwg	
TIPO2-SCF-PLB-N00020_R02.dwg      TIPO2-SCF-PLB-N00021_R02.dwg      TIPO2-SCF-PLB-N00022_R02.dwg	
TIPO2-SCF-PLB-N00023_R02.dwg      TIPO2-SCF-PLB-N00024_R02.dwg      TIPO2-SCF-PLB-N00025_R02.dwg	
TIPO2-SCF-PLB-N00026_R02.dwg      TIPO2-SCF-PLB-N00027_R02.dwg      TIPO2-SCF-PLB-N00028_R02.dwg	
TIPO2-SCF-PLB-N00029_R02.dwg      TIPO2-SCF-PLB-N00030_R02.dwg      TIPO2-SCF-PLB-N00031_R02.dwg	
TIPO2-SCF-PLB-N00032_R02.dwg      TIPO2-SCF-PLB-N00033_R02.dwg      TIPO2-SCF-PLB-N00034_R02.dwg	
TIPO2-SCF-PLB-N00035_R02.dwg      TIPO2-SCF-PLB-N00036_R02.dwg      TIPO2-SCF-PLB-N00037_R02.dwg	
TIPO2-SCF-PLB-N00038_R02.dwg      TIPO2-SCF-PLB-N00039_R02.dwg      TIPO2-SCF-PLB-N00040_R02.dwg	
TIPO2-SCF-PLB-N00041_R02.dwg      TIPO2-SCF-PLB-N00042_R02.dwg      TIPO2-SCF-PLB-N00043_R02.dwg	
TIPO2-SCF-PLB-N00044_R02.dwg      TIPO2-SCF-PLB-N00045_R02.dwg      TIPO2-SCF-PLB-N00046_R02.dwg	
TIPO2-SCF-PLB-N00047_R02.dwg      TIPO2-SCF-PLB-N00048_R02.dwg      TIPO2-SCF-PLB-N00049_R02.dwg	
TIPO2-SCF-PLB-N00050_R02.dwg      TIPO2-SCF-PLB-N00051_R02.dwg      TIPO2-SCF-PLB-N00052_R02.dwg	
TIPO2-SCF-PLB-N00053_R02.dwg      TIPO2-SCF-PLB-N00054_R02.dwg      TIPO2-SCF-PLB-N00055_R02.dwg	
TIPO2-SCF-PLB-N00056_R02.dwg      TIPO2-SCF-PLB-N00057_R02.dwg      TIPO2-SCF-PLB-N00058_R02.dwg	
TIPO2-SCF-PLB-N00059_R02.dwg      TIPO2-SCF-PLB-N00060_R02.dwg      TIPO2-SCF-PLB-N00061_R02.dwg	
TIPO2-SCF-PLB-N00062_R02.dwg      TIPO2-SCF-PLB-N00063_R02.dwg      TIPO2-SCF-PLB-N00064_R02.dwg	
TIPO2-SCF-PLB-N00065_R02.dwg      TIPO2-SCF-PLB-N00066_R02.dwg      TIPO2-SCF-PLB-N00067_R02.dwg	
TIPO2-SCF-PLB-N00068_R02.dwg      TIPO2-SCF-PLB-N00069_R02.dwg      TIPO2-SCF-PLB-N00070_R02.dwg	
TIPO2-SCF-PLB-N00071_R02.dwg      TIPO2-SCF-PLB-N00072_R02.dwg      TIPO2-SCF-PLB-N00073_R02.dwg	
TIPO2-SCF-PLB-N00074_R02.dwg      TIPO2-SCF-PLB-N00075_R02.dwg      TIPO2-SCF-PLB-N00076_R02.dwg	
TIPO2-SCF-PLB-N00077_R02.dwg      TIPO2-SCF-PLB-N00078_R02.dwg      TIPO2-SCF-PLB-N00079_R02.dwg	
TIPO2-SCF-PLB-N00080_R02.dwg      TIPO2-SCF-PLB-N00081_R02.dwg      TIPO2-SCF-PLB-N00082_R02.dwg	
TIPO2-SCF-PLB-N00083_R02.dwg      TIPO2-SCF-PLB-N00084_R02.dwg      TIPO2-SCF-PLB-N00085_R02.dwg	
TIPO2-SCF-PLB-N00086_R02.dwg      TIPO2-SCF-PLB-N00087_R02.dwg      TIPO2-SCF-PLB-N00088_R02.dwg	
TIPO2-SCF-PLB-N00089_R02.dwg      TIPO2-SCF-PLB-N00090_R02.dwg      TIPO2-SCF-PLB-N00091_R02.dwg	
TIPO2-SCF-PLB-N00092_R02.dwg      TIPO2-SCF-PLB-N00093_R02.dwg      TIPO2-SCF-PLB-N00094_R02.dwg	
TIPO2-SCF-PLB-N00095_R02.dwg      TIPO2-SCF-PLB-N00096_R02.dwg      TIPO2-SCF-PLB-N00097_R02.dwg	
TIPO2-SCF-PLB-N00098_R02.dwg      TIPO2-SCF-PLB-N00099_R02.dwg      TIPO2-SCF-PLB-N00100_R02.dwg	
TIPO2-SCF-PLB-N00101_R02.dwg      TIPO2-SCF-PLB-N00102_R02.dwg      TIPO2-SCF-PLB-N00103_R02.dwg	
TIPO2-SCF-PLB-N00104_R02.dwg      TIPO2-SCF-PLB-N00105_R02.dwg      TIPO2-SCF-PLB-N00106_R02.dwg	
TIPO2-SCF-PLB-N00107_R02.dwg      TIPO2-SCF-PLB-N00108_R02.dwg      TIPO2-SCF-PLB-N00109_R02.dwg	
TIPO2-SCF-PLB-N00110_R02.dwg      TIPO2-SCF-PLB-N00111_R02.dwg      TIPO2-SCF-PLB-N00112_R02.dwg	
TIPO2-SCF-PLB-N00113_R02.dwg      TIPO2-SCF-PLB-N00114_R02.dwg      TIPO2-SCF-PLB-N00115_R02.dwg	
TIPO2-SCF-PLB-N00116_R02.dwg      TIPO2-SCF-PLB-N00117_R02.dwg      TIPO2-SCF-PLB-N00118_R02.dwg	
TIPO2-SCF-PLB-N00119_R02.dwg      TIPO2-SCF-PLB-N00120_R02.dwg      TIPO2-SCF-PLB-N00121_R02.dwg	
TIPO2-SCF-PLB-N00122_R02.dwg      TIPO2-SCF-PLB-N00123_R02.dwg      TIPO2-SCF-PLB-N00124_R02.dwg	
TIPO2-SCF-PLB-N00125_R02.dwg      TIPO2-SCF-PLB-N00126_R02.dwg      TIPO2-SCF-PLB-N00127_R02.dwg	
TIPO2-SCF-PLB-N00128_R02.dwg      TIPO2-SCF-PLB-N00129_R02.dwg      TIPO2-SCF-PLB-N00130_R02.dwg	
TIPO2-SCF-PLB-N00131_R02.dwg      TIPO2-SCF-PLB-N00132_R02.dwg      TIPO2-SCF-PLB-N00133_R02.dwg	
TIPO2-SCF-PLB-N00134_R02.dwg      TIPO2-SCF-PLB-N00135_R02.dwg      TIPO2-SCF-PLB-N00136_R02.dwg	
TIPO2-SCF-PLB-N00137_R02.dwg      TIPO2-SCF-PLB-N00138_R02.dwg      TIPO2-SCF-PLB-N00139_R02.dwg	
TIPO2-SCF-PLB-N00140_R02.dwg      TIPO2-SCF-PLB-N00141_R02.dwg      TIPO2-SCF-PLB-N00142_R02.dwg	
TIPO2-SCF-PLB-N00143_R02.dwg      TIPO2-SCF-PLB-N00144_R02.dwg      TIPO2-SCF-PLB-N00145_R02.dwg	
TIPO2-SCF-PLB-N00146_R02.dwg      TIPO2-SCF-PLB-N00147_R02.dwg      TIPO2-SCF-PLB-N00148_R02.dwg	
TIPO2-SCF-PLB-N00149_R02.dwg      TIPO2-SCF-PLB-N00150_R02.dwg      TIPO2-SCF-PLB-N00151_R02.dwg	
TIPO2-SCF-PLB-N00152_R02.dwg      TIPO2-SCF-PLB-N00153_R02.dwg      TIPO2-SCF-PLB-N00154_R02.dwg	
TIPO2-SCF-PLB-N00155_R02.dwg      TIPO2-SCF-PLB-N00156_R02.dwg      TIPO2-SCF-PLB-N00157_R02.dwg	
TIPO2-SCF-PLB-N00158_R02.dwg      TIPO2-SCF-PLB-N00159_R02.dwg      TIPO2-SCF-PLB-N00160_R02.dwg	
TIPO2-SCF-PLB-N00161_R02.dwg      TIPO2-SCF-PLB-N00162_R02.dwg      TIPO2-SCF-PLB-N00163_R02.dwg	
TIPO2-SCF-PLB-N00164_R02.dwg      TIPO2-SCF-PLB-N00165_R02.dwg      TIPO2-SCF-PLB-N00166_R02.dwg	
TIPO2-SCF-PLB-N00167_R02.dwg      TIPO2-SCF-PLB-N00168_R02.dwg      TIPO2-SCF-PLB-N00169_R02.dwg	
TIPO2-SCF-PLB-N00170_R02.dwg      TIPO2-SCF-PLB-N00171_R02.dwg      TIPO2-SCF-PLB-N00172_R02.dwg	
TIPO2-SCF-PLB-N00173_R02.dwg      TIPO2-SCF-PLB-N00174_R02.dwg      TIPO2-SCF-PLB-N00175_R02.dwg	
TIPO2-SCF-PLB-N00176_R02.dwg      TIPO2-SCF-PLB-N00177_R02.dwg      TIPO2-SCF-PLB-N00178_R02.dwg	
TIPO2-SCF-PLB-N00179_R02.dwg      TIPO2-SCF-PLB-N00180_R02.dwg      TIPO2-SCF-PLB-N00181_R02.dwg	
TIPO2-SCF-PLB-N00182_R02.dwg      TIPO2-SCF-PLB-N00183_R02.dwg      TIPO2-SCF-PLB-N00184_R02.dwg	
TIPO2-SCF-PLB-N00185_R02.dwg      TIPO2-SCF-PLB-N00186_R02.dwg      TIPO2-SCF-PLB-N00187_R02.dwg	
TIPO2-SCF-PLB-N00188_R02.dwg      TIPO2-SCF-PLB-N00189_R02.dwg      TIPO2-SCF-PLB-N00190_R02.dwg	
TIPO2-SCF-PLB-N00191_R02.dwg      TIPO2-SCF-PLB-N00192_R02.dwg      TIPO2-SCF-PLB-N00193_R02.dwg	
TIPO2-SCF-PLB-N00194_R02.dwg      TIPO2-SCF-PLB-N00195_R02.dwg      TIPO2-SCF-PLB-N00196_R02.dwg	
TIPO2-SCF-PLB-N00197_R02.dwg      TIPO2-SCF-PLB-N00198_R02.dwg      TIPO2-SCF-PLB-N00199_R02.dwg	
TIPO2-SCF-PLB-N00200_R02.dwg      TIPO2-SCF-PLB-N00201_R02.dwg      TIPO2-SCF-PLB-N00202_R02.dwg	
TIPO2-SCF-PLB-N00203_R02.dwg      TIPO2-SCF-PLB-N00204_R02.dwg      TIPO2-SCF-PLB-N00205_R02.dwg	
TIPO2-SCF-PLB-N00206_R02.dwg      TIPO2-SCF-PLB-N00207_R02.dwg      TIPO2-SCF-PLB-N00208_R02.dwg	
TIPO2-SCF-PLB-N00209_R02.dwg      TIPO2-SCF-PLB-N00210_R02.dwg      TIPO2-SCF-PLB-N00211_R02.dwg	
TIPO2-SCF-PLB-N00212_R02.dwg      TIPO2-SCF-PLB-N00213_R02.dwg      TIPO2-SCF-PLB-N00214_R02.dwg	
TIPO2-SCF-PLB-N00215_R02.dwg      TIPO2-SCF-PLB-N00216_R02.dwg      TIPO2-SCF-PLB-N00217_R02.dwg	
TIPO2-SCF-PLB-N00218_R02.dwg      TIPO2-SCF-PLB-N00219_R02.dwg      TIPO2-SCF-PLB-N00220_R02.dwg	
TIPO2-SCF-PLB-N00221_R02.dwg      TIPO2-SCF-PLB-N00222_R02.dwg      TIPO2-SCF-PLB-N00223_R02.dwg	
TIPO2-SCF-PLB-N00224_R02.dwg      TIPO2-SCF-PLB-N00225_R02.dwg      TIPO2-SCF-PLB-N00226_R02.dwg	
TIPO2-SCF-PLB-N00227_R02.dwg      TIPO2-SCF-PLB-N00228_R02.dwg      TIPO2-SCF-PLB-N00229_R02.dwg	
TIPO2-SCF-PLB-N00230_R02.dwg      TIPO2-SCF-PLB-N00231_R02.dwg      TIPO2-SCF-PLB-N00232_R02.dwg	
TIPO2-SCF-PLB-N00233_R02.dwg      TIPO2-SCF-PLB-N00234_R02.dwg      TIPO2-SCF-PLB-N00235_R02.dwg	
TIPO2-SCF-PLB-N00236_R02.dwg      TIPO2-SCF-PLB-N00237_R02.dwg      TIPO2-SCF-PLB-N00238_R02.dwg	
TIPO2-SCF-PLB-N00239_R02.dwg      TIPO2-SCF-PLB-N00240_R02.dwg      TIPO2-SCF-PLB-N00241_R02.dwg	
TIPO2-SCF-PLB-N00242_R02.dwg      TIPO2-SCF-PLB-N00243_R02.dwg      TIPO2-SCF-PLB-N00244_R02.dwg	
TIPO2-SCF-PLB-N00245_R02.dwg      TIPO2-SCF-PLB-N00246_R02.dwg      TIPO2-SCF-PLB-N00247_R02.dwg	
TIPO2-SCF-PLB-N00248_R02.dwg      TIPO2-SCF-PLB-N00249_R02.dwg      TIPO2-SCF-PLB-N00250_R02.dwg	
TIPO2-SCF-PLB-N00251_R02.dwg      TIPO2-SCF-PLB-N00252_R02.dwg      TIPO2-SCF-PLB-N00253_R02.dwg	
TIPO2-SCF-PLB-N00254_R02.dwg      TIPO2-SCF-PLB-N00255_R02.dwg      TIPO2-SCF-PLB-N00256_R02.dwg	
TIPO2-SCF-PLB-N00257_R02.dwg      TIPO2-SCF-PLB-N00258_R02.dwg      TIPO2-SCF-PLB-N00259_R02.dwg	
TIPO2-SCF-PLB-N00260_R02.dwg      TIPO2-SCF-PLB-N00261_R02.dwg      TIPO2-SCF-PLB-N00262_R02.dwg	
TIPO2-SCF-PLB-N00263_R02.dwg      TIPO2-SCF-PLB-N00264_R02.dwg      TIPO2-SCF-PLB-N00265_R02.dwg	
TIPO2-SCF-PLB-N00266_R02.dwg      TIPO2-SCF-PLB-N00267_R02.dwg      TIPO2-SCF-PLB-N00268_R02.dwg	
TIPO2-SCF-PLB-N00269_R02.dwg      TIPO2-SCF-PLB-N00270_R02.dwg      TIPO2-SCF-PLB-N00271_R02.dwg	
TIPO2-SCF-PLB-N00272_R02.dwg      TIPO2-SCF-PLB-N00273_R02.dwg      TIPO2-SCF-PLB-N00274_R02.dwg	
TIPO2-SCF-PLB-N00275_R02.dwg      TIPO2-SCF-PLB-N00276_R02.dwg      TIPO2-SCF-PLB-N00277_R02.dwg	
TIPO2-SCF-PLB-N00278_R02.dwg      TIPO2-SCF-PLB-N00279_R02.dwg      TIPO2-SCF-PLB-N00280_R02.dwg	
TIPO2-SCF-PLB-N00281_R02.dwg      TIPO2-SCF-PLB-N00282_R02.dwg      TIPO2-SCF-PLB-N00283_R02.dwg	
TIPO2-SCF-PLB-N00284_R02.dwg      TIPO2-SCF-PLB-N00285_R02.dwg      TIPO2-SCF-PLB-N00286_R02.dwg	
TIPO2-SCF-PLB-N00287_R02.dwg      TIPO2-SCF-PLB-N00288_R02.dwg      TIPO2-SCF-PLB-N00289_R02.dwg	
TIPO2-SCF-PLB-N00290_R02.dwg      TIPO2-SCF-PLB-N00291_R02.dwg      TIPO2-SCF-PLB-N00292_R02.dwg	
TIPO2-SCF-PLB-N00293_R02.dwg      TIPO2-SCF-PLB-N00294_R02.dwg      TIPO2-SCF-PLB-N00295_R02.dwg	
TIPO2-SCF-PLB-N00296_R02.dwg      TIPO2-SCF-PLB-N00297_R02.dwg      TIPO2-SCF-PLB-N00298_R02.dwg	
TIPO2-SCF-PLB-N00299_R02.dwg      TIPO2-SCF-PLB-N00300_R02.dwg      TIPO2-SCF-PLB-N00301_R02.dwg	
TIPO2-SCF-PLB-N00302_R02.dwg      TIPO2-SCF-PLB-N00303_R02.dwg      TIPO2-SCF-PLB-N00304_R02.dwg	
TIPO2-SCF-PLB-N00305_R02.dwg      TIPO2-SCF-PLB-N00306_R02.dwg      TIPO2-SCF-PLB-N00307_R02.dwg	
TIPO2-SCF-PLB-N00308_R02.dwg      TIPO2-SCF-PLB-N00309_R02.dwg      TIPO2-SCF-PLB-N00310_R02.dwg	
TIPO2-SCF-PLB-N00311_R02.dwg      TIPO2-SCF-PLB-N00312_R02.dwg      TIPO2-SCF-PLB-N00313_R02.dwg	
TIPO2-SCF-PLB-N00314_R02.dwg      TIPO2-SCF-PLB-N00315_R02.dwg      TIPO2-SCF-PLB-N00316_R02.dwg	
TIPO2-SCF-PLB-N00317_R02.dwg      TIPO2-SCF-PLB-N00318_R02.dwg      TIPO2-SCF-PLB-N00319_R02.dwg	
TIPO2-SCF-PLB-N00320_R02.dwg      TIPO2-SCF-PLB-N00321_R02.dwg      TIPO2-SCF-PLB-N00322_R02.dwg	
TIPO2-SCF-PLB-N00323_R02.dwg      TIPO2-SCF-PLB-N00324_R02.dwg      TIPO2-SCF-PLB-N00325_R02.dwg	
TIPO2-SCF-PLB-N00326_R02.dwg      TIPO2-SCF-PLB-N00327_R02.dwg      TIPO2-SCF-PLB-N00328_R02.dwg	
TIPO2-SCF-PLB-N00329_R02.dwg      TIPO2-SCF-PLB-N00330_R02.dwg      TIPO2-SCF-PLB-N00331_R02.dwg	
TIPO2-SCF-PLB-N00332_R02.dwg      TIPO2-SCF-PLB-N00333_R02.dwg      TIPO2-SCF-PLB-N00334_R02.dwg	
TIPO2-SCF-PLB-N00335_R02.dwg      TIPO2-SCF-PLB-N00336_R02.dwg      TIPO2-SCF-PLB-N00337_R02.dwg	
TIPO2-SCF-PLB-N00338_R02.dwg      TIPO2-SCF-PLB-N00339_R02.dwg      TIPO2-SCF-PLB-N00340_R02.dwg	
TIPO2-SCF-PLB-N00341_R02.dwg      TIPO2-SCF-PLB-N00342_R02.dwg      TIPO2-SCF-PLB-N00343_R02.dwg	
TIPO2-SCF-PLB-N00344_R02.dwg      TIPO2-SCF-PLB-N00345_R02.dwg      TIPO2-SCF-PLB-N00346_R02.dwg	
TIPO2-SCF-PLB-N00347_R02.dwg      TIPO2-SCF-PLB-N00348_R02.dwg      TIPO2-SCF-PLB-N00349_R02.dwg	
TIPO2-SCF-PLB-N00350_R02.dwg      TIPO2-SCF-PLB-N00351_R02.dwg      TIPO2-SCF-PLB-N00352_R02.dwg	

01      AGOSTO/2016

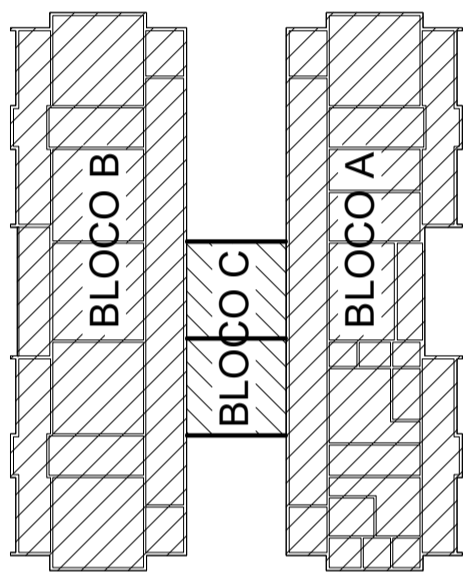
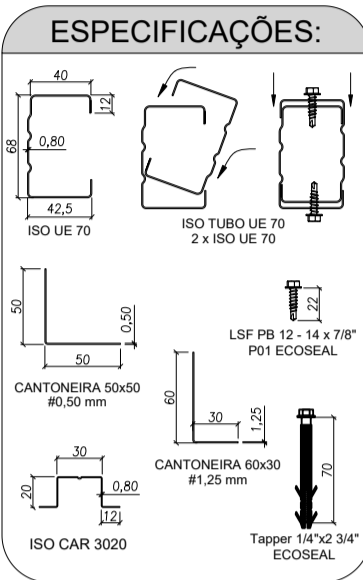
TIPO2-SCF-PLB-N00006\_R02.dwg      TIPO2-SCF-PLB-N31012\_R02.dwg      TIPO2-SFN-PLD-GERO-01\_R02.dwg

TIPO2-SFS-PLD-GERO-03\_R02.dwg      TIPO2-SFS-PLD-GERO-11\_R02.dwg      TIPO2-ARG-CRT-GERO-05-06\_R02.dwg

TIPO2-ARG-FCH-GERO-07-08\_R02.dwg      TIPO2-ARG-FCH-GERO-09-10\_R02.dwg      TIPO2-ARG-FCH-GERO-11-12\_R02.dwg

TIPO2-SCF-PLB-N00011\_R02.dwg      TIPO2-SCF-PLB-N00012\_R02.dwg      TIPO2-SCF-PLB-N00013\_R02.dwg

TIPO2-SCF-PLB-N00014\_R02.dwg      TIPO2-SCF-PLB-N00015\_R02.dwg      TIPO2-SCF-PLB-N00016\_R02.dwg

TIPO2-SCF-PLB-N00017\_R02.dwg      TIPO2-SCF-PLB-N00018\_R02.dwg      TIPO2-SCF-PLB-N00019\_R02.dwg

TIPO2-SCF-PLB-N00020\_R02.dwg      TIPO2-SCF-PLB-N00021\_R02.dwg      TIPO2-SCF-PLB-N00022\_R02.dwg

TIPO2-SCF-PLB-N00023\_R02.dwg      TIPO2-SCF-PLB-N00024\_R02.dwg      TIPO2-SCF-PLB-N00025\_R02.dwg

TIPO2-SCF-PLB-N00026\_R02.dwg      TIPO2-SCF-PLB-N00027\_R02.dwg      TIPO2-SCF-PLB-N00028\_R02.dwg

TIPO2-SCF-PLB-N00029\_R02.dwg      TIPO2-SCF-PLB-N00030\_R02.dwg      TIPO2-SCF-PLB-N00031\_R02.dwg

TIPO2-SCF-PLB-N00032\_R02.dwg      TIPO2-SCF-PLB-N00033\_R02.dwg      TIPO2-SCF-PLB-N00034\_R02.dwg

TIPO2-SCF-PLB-N00035\_R02.dwg      TIPO2-SCF-PLB-N00036\_R02.dwg      TIPO2-SCF-PLB-N00037\_R02.dwg

TIPO2-SCF-PLB-N00038\_R02.dwg      TIPO2-SCF-PLB-N00039\_R02.dwg      TIPO2-SCF-PLB-N00040\_R02.dwg

TIPO2-SCF-PLB-N00041\_R02.dwg      TIPO2-SCF-PLB-N00042\_R02.dwg      TIPO2-SCF-PLB-N00043\_R02.dwg

TIPO2-SCF-PLB-N00044\_R02.dwg      TIPO2-SCF-PLB-N00045\_R02.dwg      TIPO2-SCF-PLB-N00046\_R02.dwg

TIPO2-SCF-PLB-N00047\_R02.dwg      TIPO2-SCF-PLB-N00048\_R02.dwg      TIPO2-SCF-PLB-N00049\_R02.dwg

TIPO2-SCF-PLB-N00050\_R02.dwg      TIPO2-SCF-PLB-N00051\_R02.dwg      TIPO2-SCF-PLB-N00052\_R02.dwg

TIPO2-SCF-PLB-N00053\_R02.dwg      TIPO2-SCF-PLB-N00054\_R02.dwg      TIPO2-SCF-PLB-N00055\_R02.dwg

TIPO2-SCF-PLB-N00056\_R02.dwg      TIPO2-SCF-PLB-N00057\_R02.dwg      TIPO2-SCF-PLB-N00058\_R02.dwg

TIPO2-SCF-PLB-N00059\_R02.dwg      TIPO2-SCF-PLB-N00060\_R02.dwg      TIPO2-SCF-PLB-N00061\_R02.dwg

TIPO2-SCF-PLB-N00062\_R02.dwg      TIPO2-SCF-PLB-N00063\_R02.dwg      TIPO2-SCF-PLB-N00064\_R02.dwg

TIPO2-SCF-PLB-N00065\_R02.dwg      TIPO2-SCF-PLB-N00066\_R02.dwg      TIPO2-SCF-PLB-N00067\_R02.dwg

TIPO2-SCF-PLB-N00068\_R02.dwg      TIPO2-SCF-PLB-N00069\_R02.dwg      TIPO2-SCF-PLB-N00070\_R02.dwg

TIPO2-SCF-PLB-N00071\_R02.dwg      TIPO2-SCF-PLB-N00072\_R02.dwg      TIPO2-SCF-PLB-N00073\_R02.dwg

TIPO2-SCF-PLB-N00074\_R02.dwg      TIPO2-SCF-PLB-N00075\_R02.dwg      TIPO2-SCF-PLB-N00076\_R02.dwg

TIPO2-SCF-PLB-N00077\_R02.dwg      TIPO2-SCF-PLB-N00078\_R02.dwg      TIPO2-SCF-PLB-N00079\_R02.dwg

TIPO2-SCF-PLB-N00080\_R02.dwg      TIPO2-SCF-PLB-N00081\_R02.dwg      TIPO2-SCF-PLB-N00082\_R02.dwg

TIPO2-SCF-PLB-N00083\_R02.dwg      TIPO2-SCF-PLB-N00084\_R02.dwg      TIPO2-SCF-PLB-N00085\_R02.dwg

TIPO2-SCF-PLB-N00086\_R02.dwg      TIPO2-SCF-PLB-N00087\_R02.dwg      TIPO2-SCF-PLB-N00088\_R02.dwg

TIPO2-SCF-PLB-N00089\_R02.dwg      TIPO2-SCF-PLB-N00090\_R02.dwg      TIPO2-SCF-PLB-N00091\_R02.dwg

TIPO2-SCF-PLB-N00092\_R02.dwg      TIPO2-SCF-PLB-N00093\_R02.dwg      TIPO2-SCF-PLB-N00094\_R02.dwg

TIPO2-SCF-PLB-N00095\_R02.dwg      TIPO2-SCF-PLB-N00096\_R02.dwg      TIPO2-SCF-PLB-N00097\_R02.dwg

TIPO2-SCF-PLB-N00098\_R02.dwg      TIPO2-SCF-PLB-N00099\_R02.dwg      TIPO2-SCF-PLB-N00100\_R02.dwg

TIPO2-SCF-PLB-N00101\_R02.dwg      TIPO2-SCF-PLB-N00102\_R02.dwg      TIPO2-SCF-PLB-N00103\_R02.dwg

TIPO2-SCF-PLB-N00104\_R02.dwg      TIPO2-SCF-PLB-N00105\_R02.dwg      TIPO2-SCF-PLB-N00106\_R02.dwg

TIPO2-SCF-PLB-N00107\_R02.dwg      TIPO2-SCF-PLB-N00108\_R02.dwg      TIPO2-SCF-PLB-N00109\_R02.dwg

TIPO2-SCF-PLB-N00110\_R02.dwg      TIPO2-SCF-PLB-N00111\_R02.dwg      TIPO2-SCF-PLB-N00112\_R02.dwg

TIPO2-SCF-PLB-N00113\_R02.dwg      TIPO2-SCF-PLB-N00114\_R02.dwg      TIPO2-SCF-PLB-N00115\_R02.dwg

TIPO2-SCF-PLB-N00116\_R02.dwg      TIPO2-SCF-PLB-N00117\_R02.dwg      TIPO2-SCF-PLB-N00118\_R02.dwg

TIPO2-SCF-PLB-N00119\_R02.dwg      TIPO2-SCF-PLB-N00120\_R02.dwg      TIPO2-SC

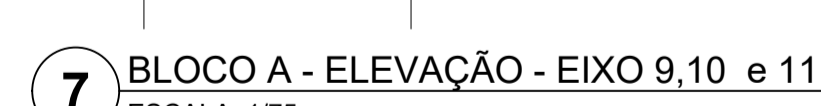
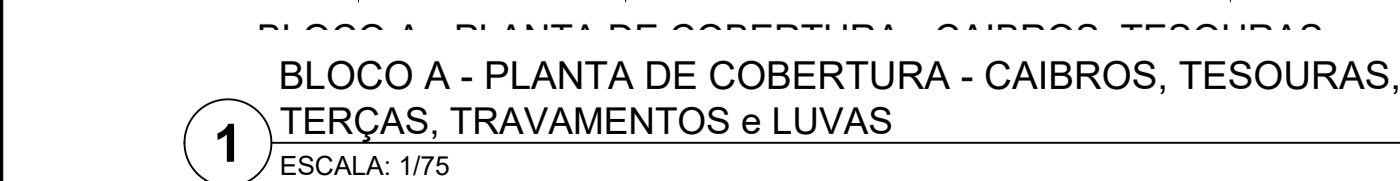

12	SF5	CAR 3020	2500	7
13	SF6	CAR 3020	6400	12
14	SF7	CAR 3020	3000	10
15	SF8	CAR 3020	3350	14
16	SF9	CAR 3020	4700	10
17	SF10	CAR 3020	2600	11
18	SF11	CAR 3020	2700	10
19	SF12	CAR 3020	3200	10
20	SF13	CAR 3020	2000	10
21	SF14	CAR 3020	1600	12
22	SF15	CAR 3020	1950	12
23	SF16	CAR 3020	4900	7
24	SF17	CAR 3020	1400	3
25	SF18	CAR 3020	3845	5
26	SF19	CAR 3020	1200	5

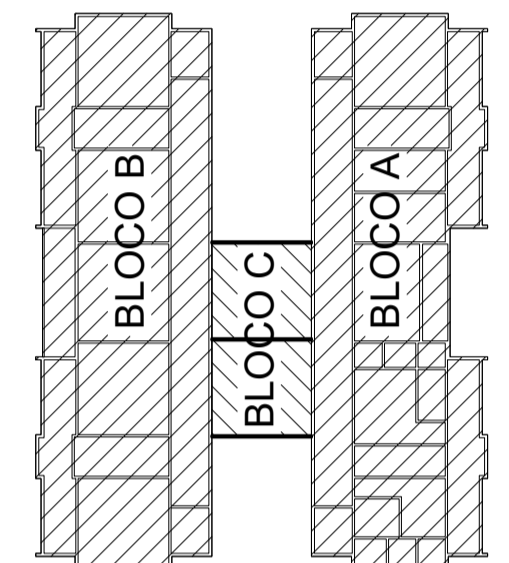

		Atendimento à NBR 9050/2015;
02	JANEIRO/2017	Alteração: quadro de áreas, sanitários infantis 1 e 2, altura da platibanda, mobiliário e equipamento, altura da cerâmica nos dutos, cor dos portões dos solários e altura da porta PA4; Acrescimento dos sanitários e escanões pré-escola. Retirada da chapa de aço abaixo da platibanda
01	AGOSTO/2016	Alteração paredes - shaft para lubrificação hidráulica e detalhamento, alteração da altura da platibanda; Correção: Bocas: B34, B36; Sapatas: P23, P25, P27; Vigas nível 310, V22, V56, V75; Supressão: Viga nível 310, V72.

Nº	DATA	DESCRIÇÃO
CONTROLE DE REVISÕES		

**FNDE** *Fundo Nacional  
de Desenvolvimento  
da Educação*

Ministério da  
**Educação**

## PROJETO PADRÃO - FNDE

PROPRIETÁRIO: :	
ENDEREÇO:	
MUNICÍPIO – UF:	
<div> <div>PROPRIETÁRIO</div> <div>RESP. TÉCNICO</div> <div>AUTOR DO PROJETO</div> </div> <div> <div></div> <div>CREA</div> <div>CAU</div> </div>	

OBSERVAÇÕES:	
--------------	--

PROGRAMA PROINFÂNCIA - PROJETO TIPO 2

---

PROJETO DE ESTRUTURA

COORDENAÇÃO COEST - Coordenação Geral de Infraestrutura Educacional	ESTRUTURA METÁLICA ESTRUTURA DA COBERTURA E DO FORRO BLOCO A		SMT
	REVISÃO	ESCALA	PRANCHA
	R.00 R.01 R.02	1/75 DATA EMISSÃO JANEIRO/2017	02/10

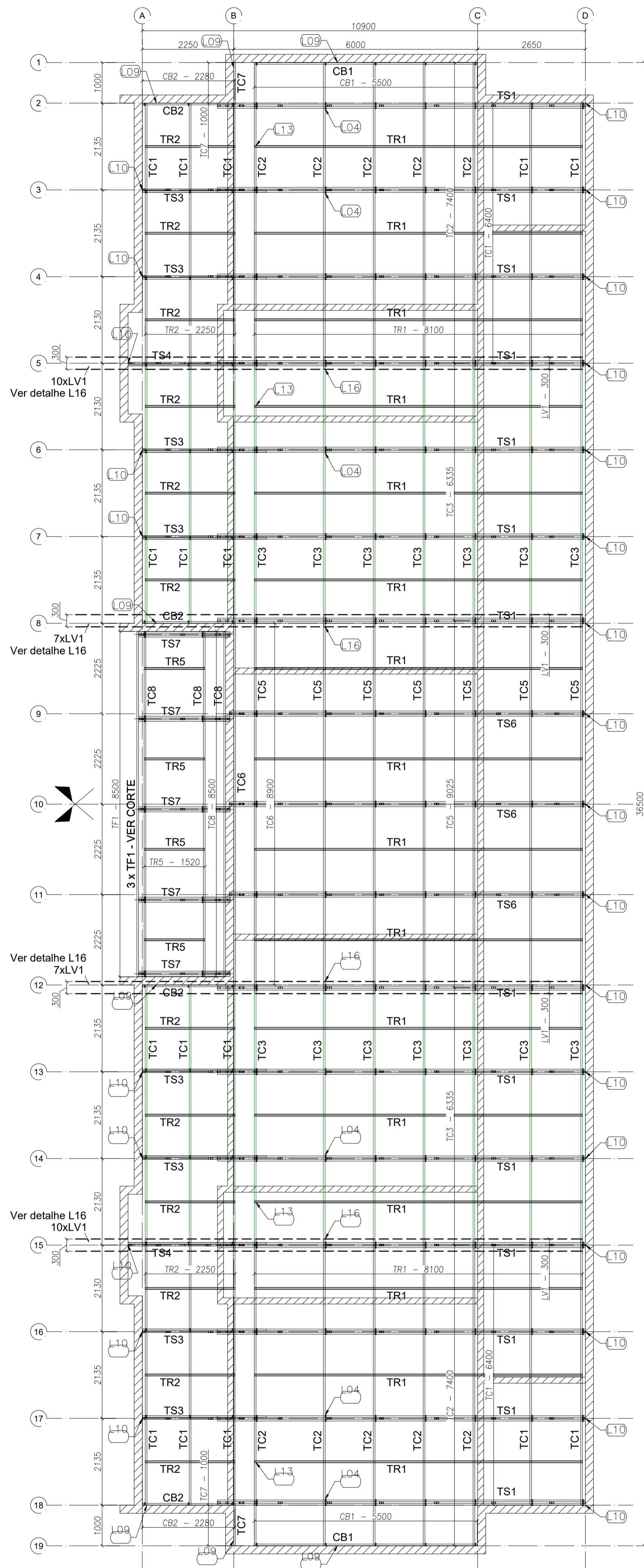

**1** BLOCO B - PLANTA DE COBERTURA - CAIBROS, TESOURAS, TERÇAS, TRAVAMENTOS e LUVAS  
ESCALA: 1/75

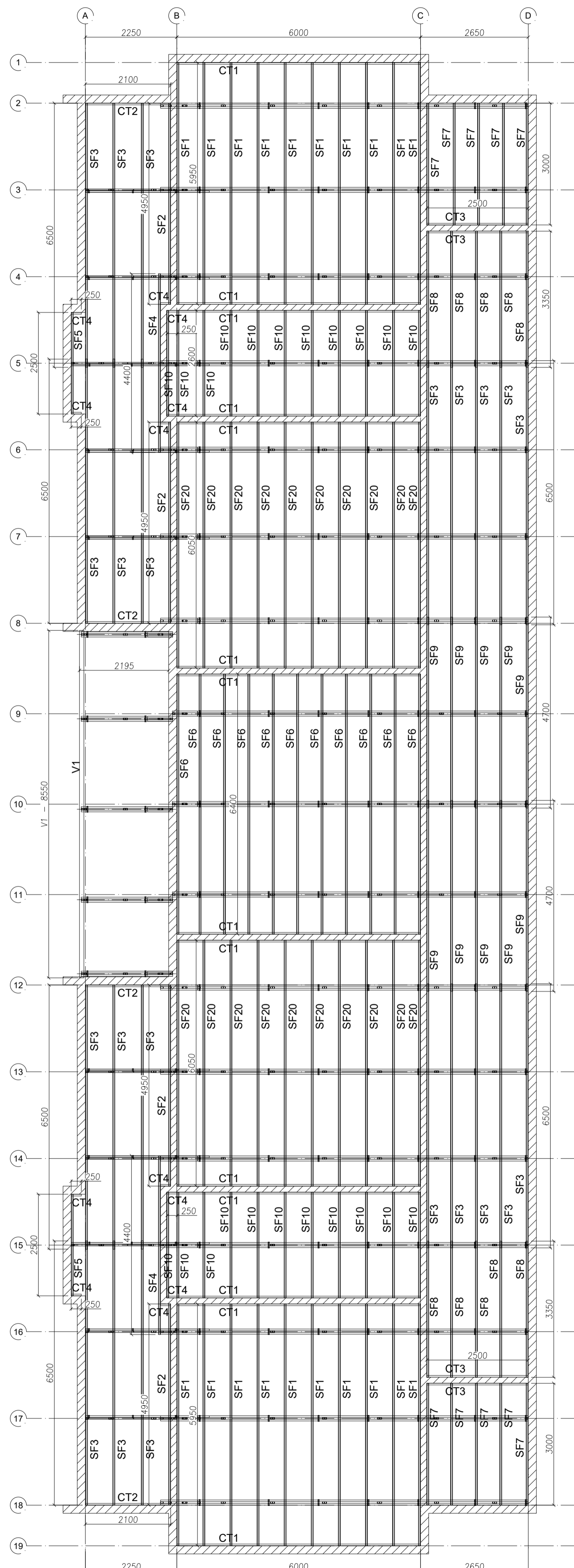

**2** BLOCO B - VISTA EM PLANTA SUPORTES DO FORRO  
ESCALA: 1/75

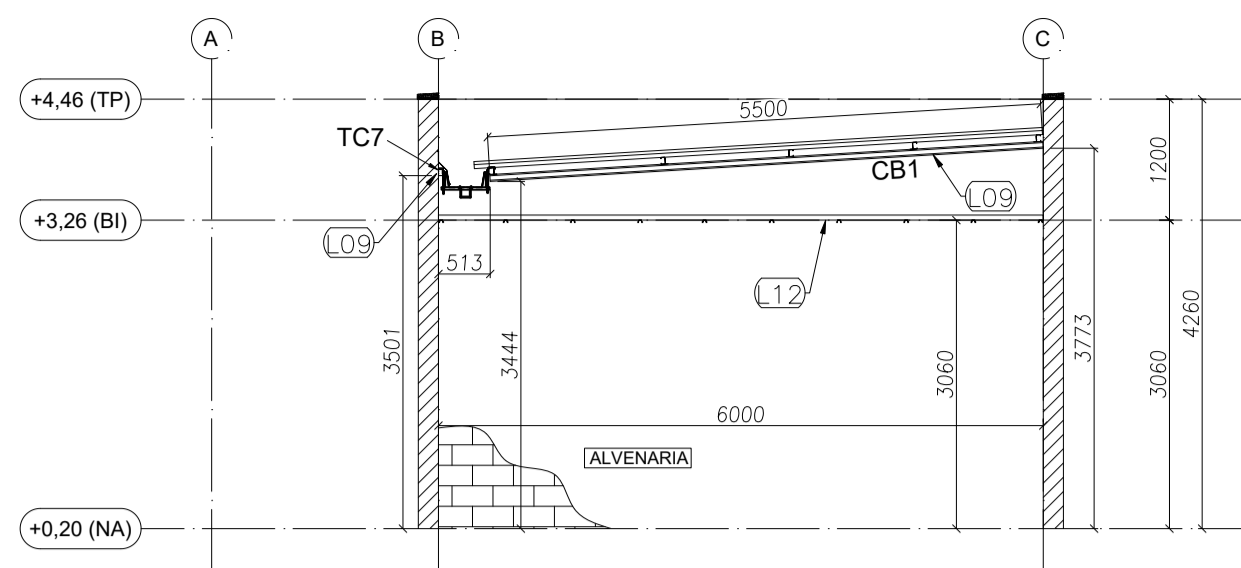

**3** BLOCO B - ELEVÇÃO - EIXO 1 e 19  
ESCALA: 1/75

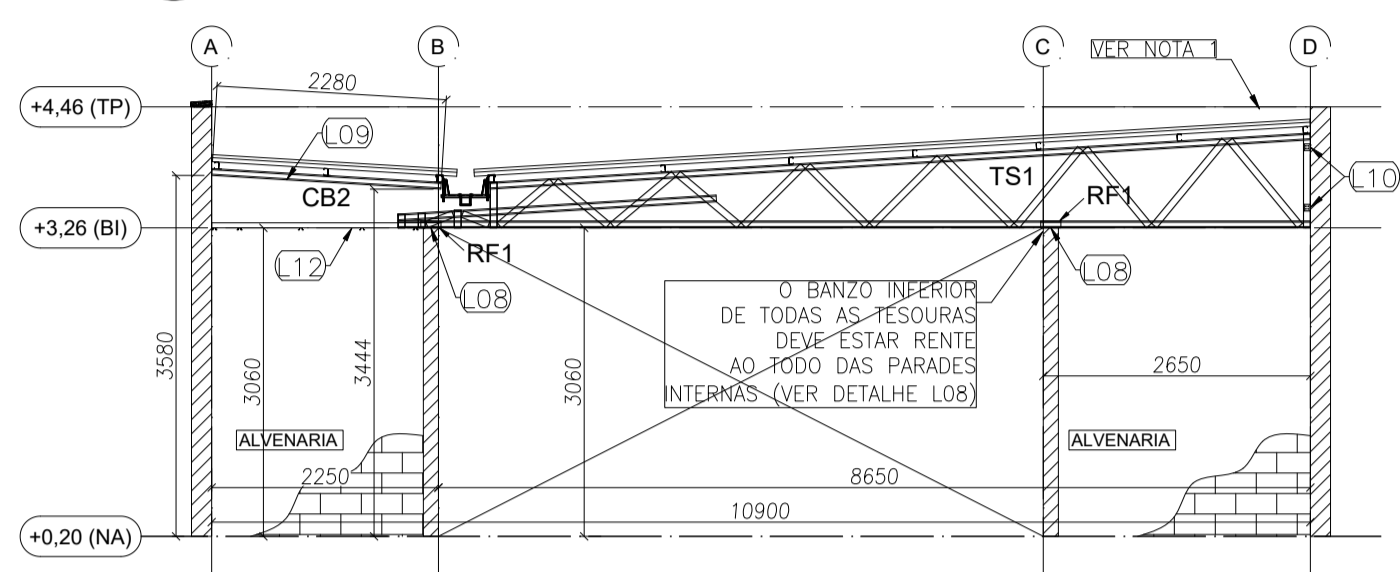

**4** BLOCO B - ELEVÇÃO - EIXO 2, 8, 12 e 18  
ESCALA: 1/75

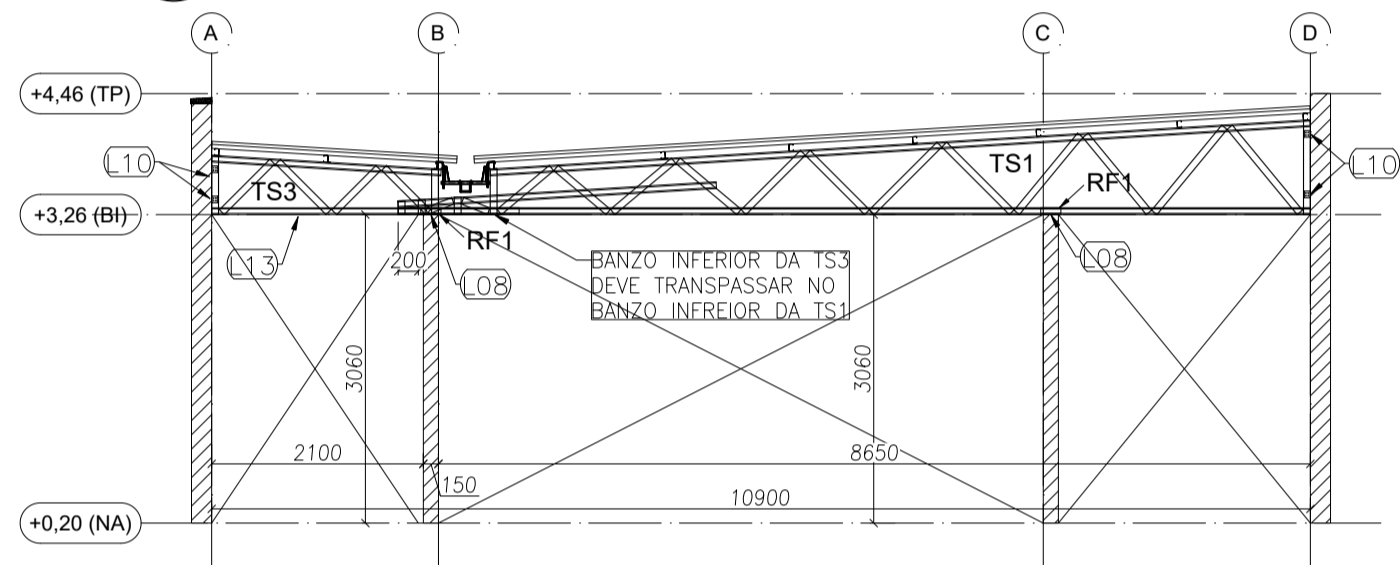

**5** BLOCO B - ELEVÇÃO - EIXO 3, 4, 6, 7, 13, 14, 16 e 17  
ESCALA: 1/75

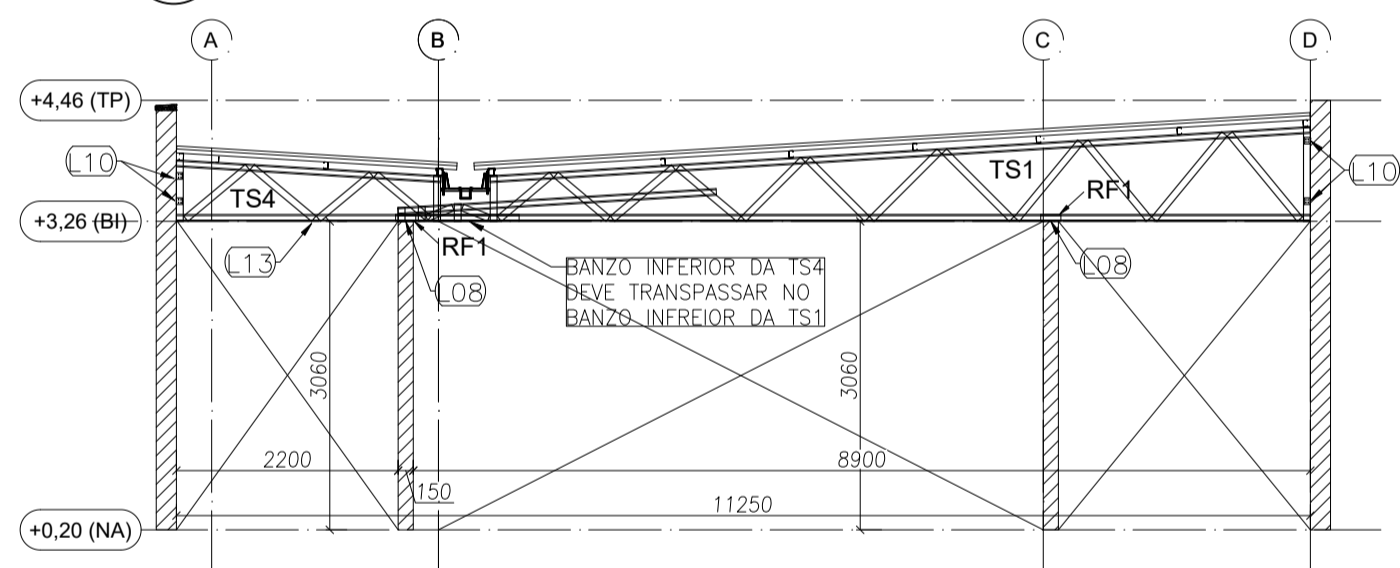

**6** BLOCO B - ELEVÇÃO - EIXO 5 e 15  
ESCALA: 1/75

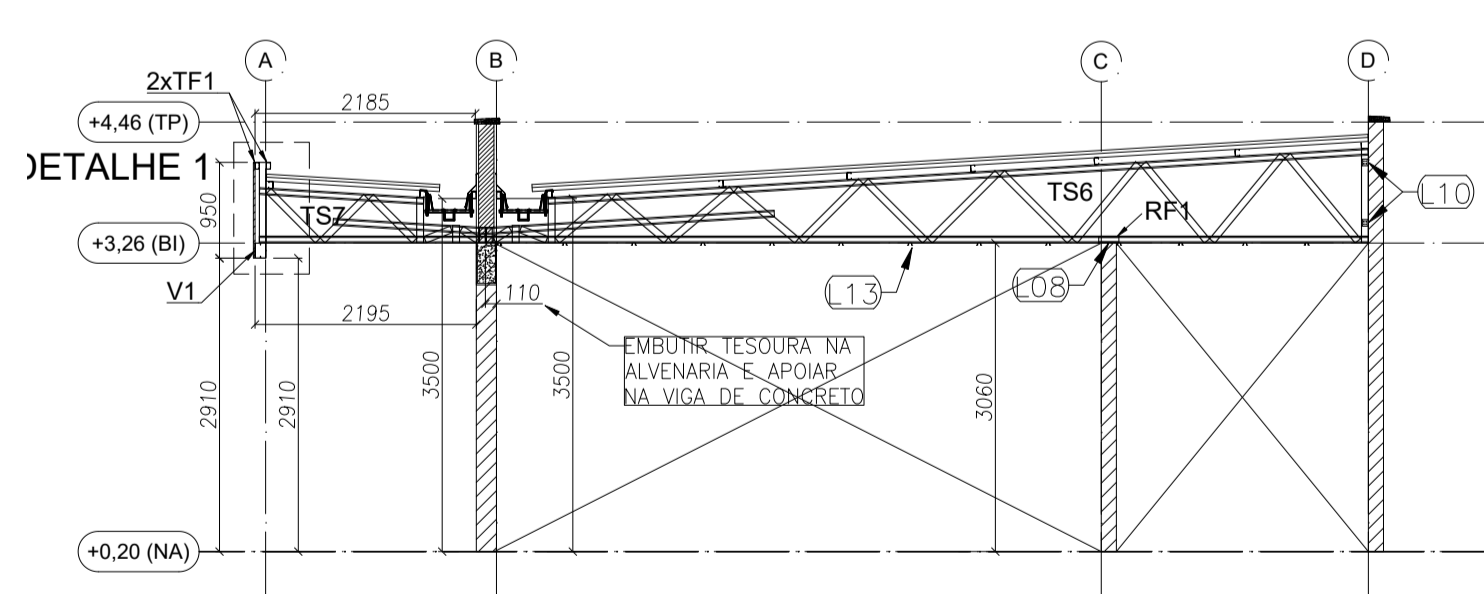

**7** BLOCO B - ELEVÇÃO - EIXO 9,10 e 11  
ESCALA: 1/75

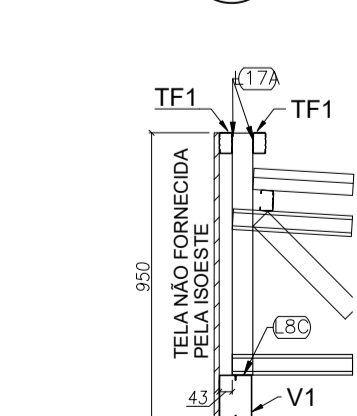

**8** BLOCO B - DETALHE 1  
ESCALA: S/ ESCALA

PERFIS LSF - CRECHE FNDE - TIPO 2 - BLOCO B				
ITEM	TAG	PERFIL	COMP. (mm)	QNTD.
1	CB1	UE 70	5500	2
2	CB2	UE 70	2280	4

3	TC1	UE 70	6400	16
4	TC2	UE 70	7400	10
5	TC3	UE 70	6335	14
6	TC5	UE 70	9025	7
7	TC6	UE 70	8900	1
8	TC7	UE 70	1000	2
9	TC8	UE 70	8500	3

10	TF1	TUBO UE 70	8500	3
----	-----	------------	------	---

11	TR1	CAR 3020	8100	16
12	TR2	CAR 3020	2250	12
13	TR5	CAR 3020	1520	4

14	LV1	UE 70	300	34
----	-----	-------	-----	----

15	RF1	UE 70	200	68
----	-----	-------	-----	----

16	V1	DUPL0 UE 150x60x20x3	8550	1
----	----	----------------------	------	---

17	TS1	-	9050	14
18	TS3	-	3050	8
19	TS4	-	3400	2
20	TS6	-	8760	3
21	TS7	-	2252	5

PERFIS LSF - CRECHE FNDE - TIPO 2 - BLOCO B				
ITEM	TAG	PERFIL	COMP. (mm)	QNTD.
1	CT1	L 50x50	6000	14
2	CT2	L 50x50	2100	4
3	CT3	L 50x50	2500	4
4	CT4	L 50x50	250	12

5	SF1	CAR 3020	5950	20
6	SF2	CAR 3020	4950	4
7	SF3	CAR 3020	6500	22
8	SF4	CAR 3020	4400	2
9	SF5	CAR 3020	2500	2
10	SF6	CAR 3020	6400	11
11	SF7	CAR 3020	3000	10
12	SF8	CAR 3020	3350	10
13	SF9	CAR 3020	4700	10
14	SF10	CAR 3020	2600	22
15	SF20	CAR 3020	6050	20

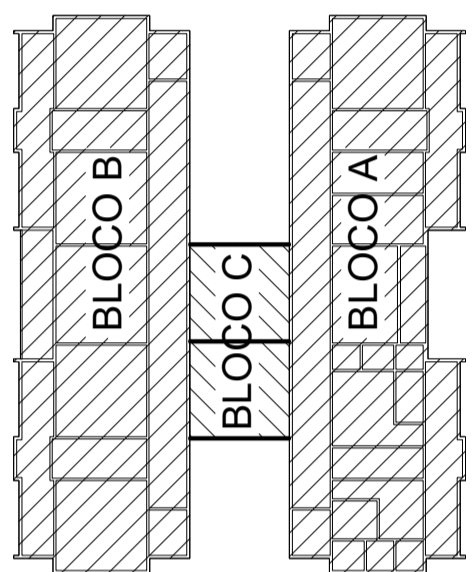

Atendimento a NBR 9050/ 2015;	
02	JANEIRO/ 2017
Alteração: quadro de áreas, sanitários infantis 1 e 2, altura da platibanda, mobiliário e equipamento, altura da cerâmica nos sanitários, cor dos portões dos solários e altura da porta PA4;	
Acréscimo das duchas higiênicas e escaninhos pré-escola. Retirada da chapa de aço abaixo da platibanda;	
Alteração paredes - shaft para tubulação hidráulica e detalhamento, alteração da altura da platibanda;	
Correção: Blocos: B34, B36; Sapatas: S34, S36; Pilares: P33, P45, P57; Vigas nível 310: V22, V56, V75;	
Supressão: Viga nível 310: V72;	
Nº	DATA
DESCRIÇÃO	

CONTROLE DE REVISÕES

<b>FNDE</b> <small>Fundo Nacional de Desenvolvimento da Educação</small>		Ministério da Educação
PROJETO PADRÃO - FNDE		
PROPRIETÁRIO: :		
ENDEREÇO:		
MUNICÍPIO – UF:		
PROPRIETÁRIO		
RESP. TÉCNICO CREA		
AUTOR DO PROJETO CAU		
DLFO	CREA	
	RA	
OBSERVAÇÕES:		

PROGRAMA PROINFÂNCIA - PROJETO TIPO 2		
PROJETO DE ESTRUTURA		
COORDENAÇÃO CGEST - Coordenação Geral de Infraestrutura Educacional	ESTRUTURA METÁLICA ESTRUTURA DA COBERTURA E DO FORRO BLOCO B	SMT
FORMATO A1 (594x841)	REVISÃO R.00 R.01 R.02	ESCALA 1/75 DATA EMISSÃO JANEIRO/2017
		PRANCHA 03/10



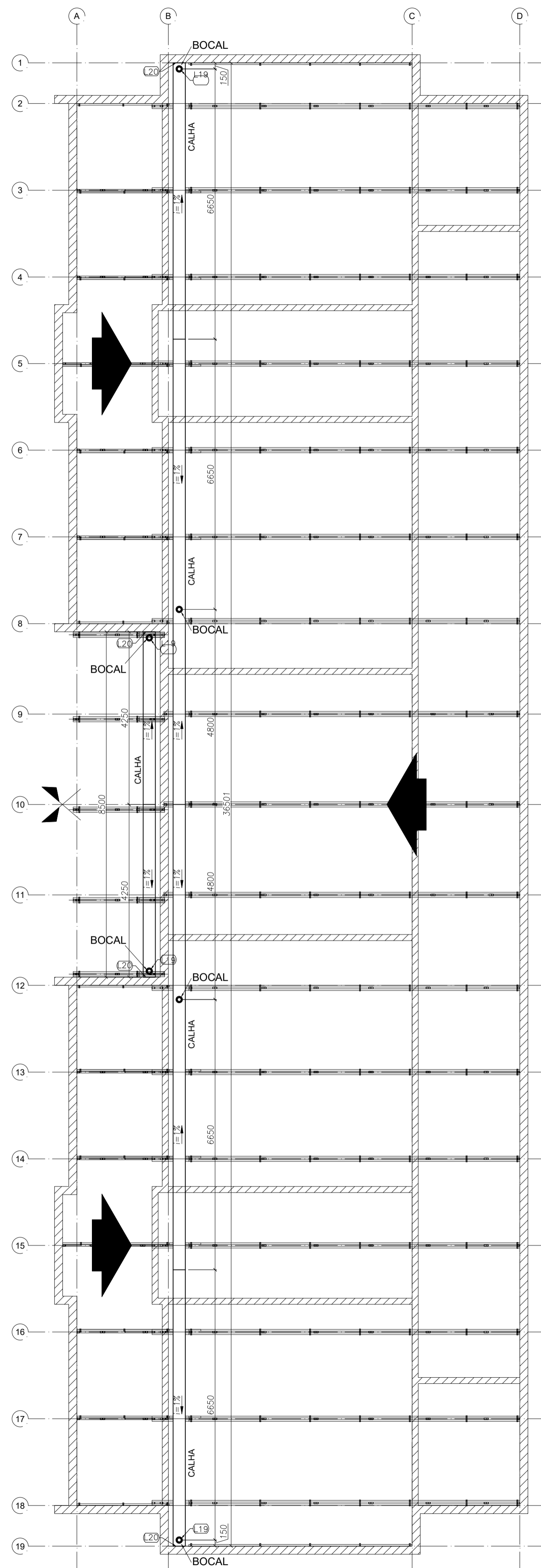

1 BLOCO B - CALHAS  
ESCALA: 1/75

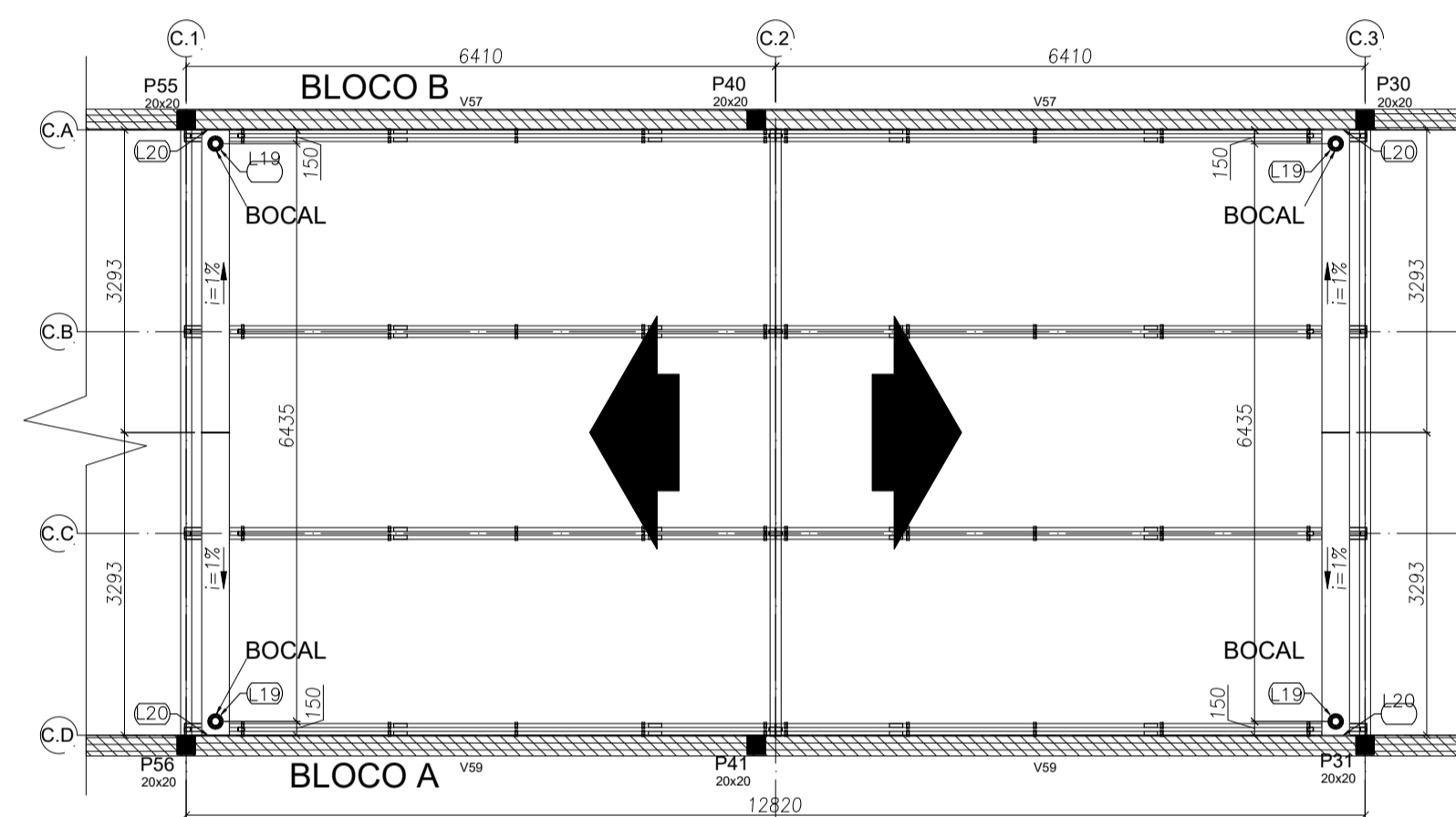

2 BLOCO C - CALHAS  
ESCALA: 1/75

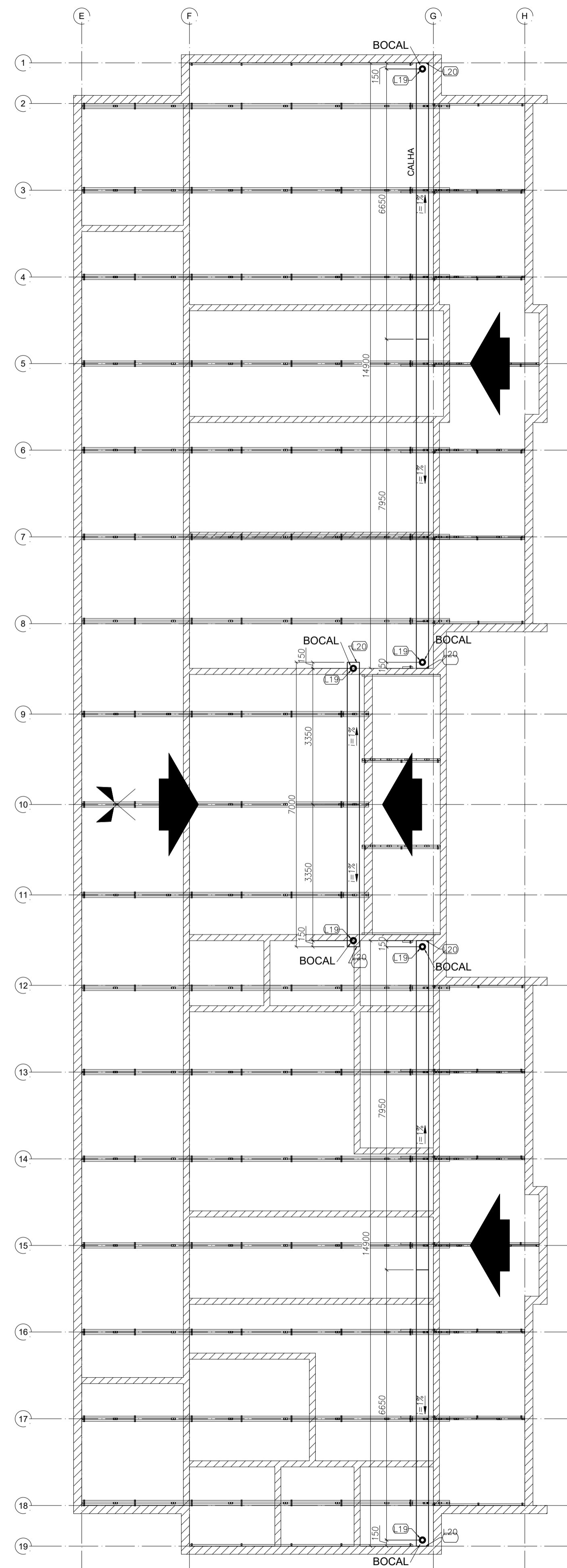

3 BLOCO C - CALHAS  
ESCALA: 1/75

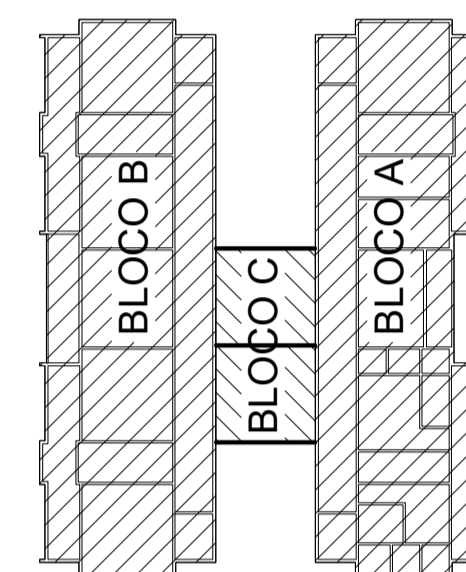

02	JANEIRO/ 2017	Atendimento à NBR 9050/ 2015; Alteração: quadro de áreas, sanitários infantis 1 e 2, altura da platibanda, mobiliário e equipamento, altura da cerâmica nos sanitários, cor dos portões dos solários e altura da porta PA4; Acréscimo das duchas higiênicas e escaninhos pré-escola. Retirada da chapa de aço abaixo da platibanda.
01	AGOSTO/ 2016	Alteração paredes - shaft para tubulação hidráulica e detalhamento, alteração da altura da platibanda; Correção: Blocos: B34, B36; Sapatas: S34, S36; Pilares: P33, P45, P57; Vigas nível 310: V22, V56, V75; Supressão: Viga nível 310: V72.
Nº	DATA	DESCRIÇÃO

CONTROLE DE REVISÕES

**FNDE** *Fundo Nacional de Desenvolvimento da Educação*

Ministério da Educação

## PROJETO PADRÃO - FNDE

PROPRIETÁRIO: :
ENDEREÇO:
MUNICÍPIO – UF:
PROPRIETÁRIO
RESP. TÉCNICO
AUTOR DO PROJETO
DLFO
CREA
RA

OBSERVAÇÕES:

## PROGRAMA PROINFÂNCIA - PROJETO TIPO 2 PROJETO DE ESTRUTURA

COORDENAÇÃO CGEST - Coordenação Geral de Infraestrutura Educacional	ESTRUTURA METÁLICA PLANTA DE COBERTURA - CALHAS BLOCO A, BLOCO B E BLOCO C	SMT
FORMATO A1 (594x841)	REVISÃO R.00 R.01 R.02	ESCALA 1/75 DATA EMISSÃO JANEIRO/2017
		PRANCHA 05/10

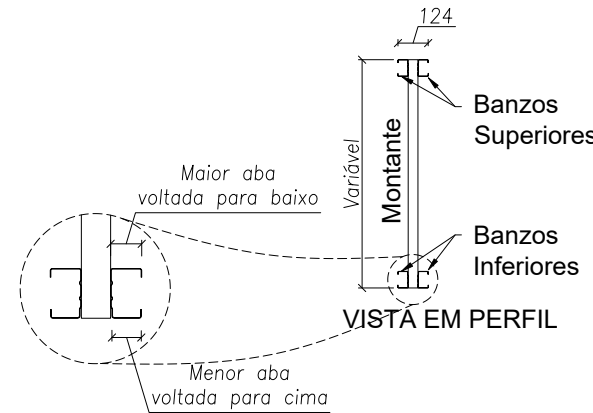

VISTA SUPERIOR - BANZOS ,CANTONEIRAS e LUVAS

- | LISTA DE ACESSÓRIOS |                             |        |
|---------------------|-----------------------------|--------|
| ITEM                | ESPECIFICAÇÃO               | QUANT. |
| 1                   | PB 12-14 x 7/8" P01 ECOSEAL | 486    |
| 2                   | L 60 x 30 # 1,20 mm         | 18     |

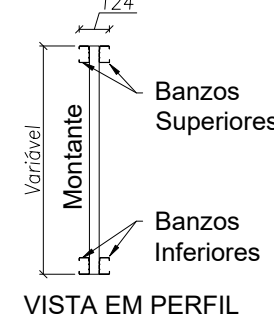

VISTA SUPERIOR - BANZOS ,CANTONEIRAS e LUVAS

- 5 TS2 - (x03)  
SEM ESCALA

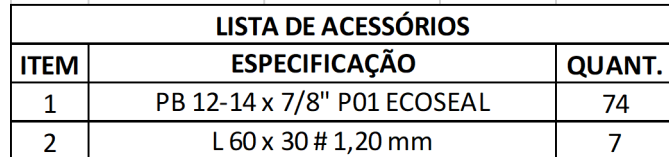

- | LISTA DE ACESSÓRIOS |                             |        |
|---------------------|-----------------------------|--------|
| ITEM                | ESPECIFICAÇÃO               | QUANT. |
| 1                   | PB 12-14 x 7/8" P01 ECOSEAL | 74     |
| 2                   | L 60 x 30 # 1,20 mm         | 7      |

- 6** TS4 - (x04)  
SEM ESCALA

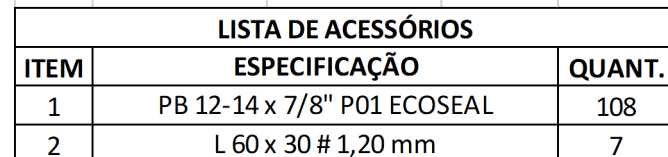

- 
- VISTA EM PERFIL

VISTA SUPERIOR - BANZOS ,CANTONEIRAS e LUVAS

- | LISTA DE ACESSÓRIOS |                             |        |
|---------------------|-----------------------------|--------|
| ITEM                | ESPECIFICAÇÃO               | QUANT. |
| 1                   | PB 12-14 x 7/8" P01 ECOSEAL | 470    |
| 2                   | L 60 x 30 # 1,20 mm         | 18     |

LISTA DE ACESSÓRIOS		
ITEM	ESPECIFICAÇÃO	QUANT.
1	PB 12-14 x 7/8" P01 ECOSEAL	194
2	L 60 x 30 # 1,20 mm	4

**VISTA EM PERFIL**

VISTA SUPERIOR

- 7 TS7 - (x05)  
SEM ESCALA

## CONTROLE DE REVISÕES

 <div> <div>Fundo Nacional</div> <div>de Desenvolvimento</div> <div>da Educação</div> </div>		<div>Ministério da</div> <div>Educação</div>	
<div>PROJETO PADRÃO - FNDE</div>			
<div>PROPRIETÁRIO: :</div>			
<div>ENDEREÇO:</div>			
<div>MUNICÍPIO – UF:</div>			
<div> <div>PROPRIETÁRIO</div> <div>RESP. TÉCNICO</div> <div>CREA</div> <div>AUTOR DO PROJETO</div> <div>CAU</div> </div>			
<div>DLFO</div>		<div>CREA</div> <div>RA</div>	

PROGRAMA PROINFÂNCIA - PROJETO TIPO 2			
PROJETO DE ESTRUTURA			
COORDENAÇÃO CGEST - Coordenação Geral de Infraestrutura Educacional	ESTRUTURA METÁLICA AMPLIAÇÕES DAS TESOURAS TS1, TS2, TS3, TS4, TS5, TS6 E TS7		SMT
	REVISÃO	ESCALA	
	R.00 R.01 R.02	INDICADA DATA EMISSÃO JANEIRO/2017	
FORMATO (841x690)			PRANCHA 06/10

DETALHE L01

LIGAÇÃO ENTRE BANZO SUPERIOR, MONTANTE e TRAVAMENTO (ISO UE)

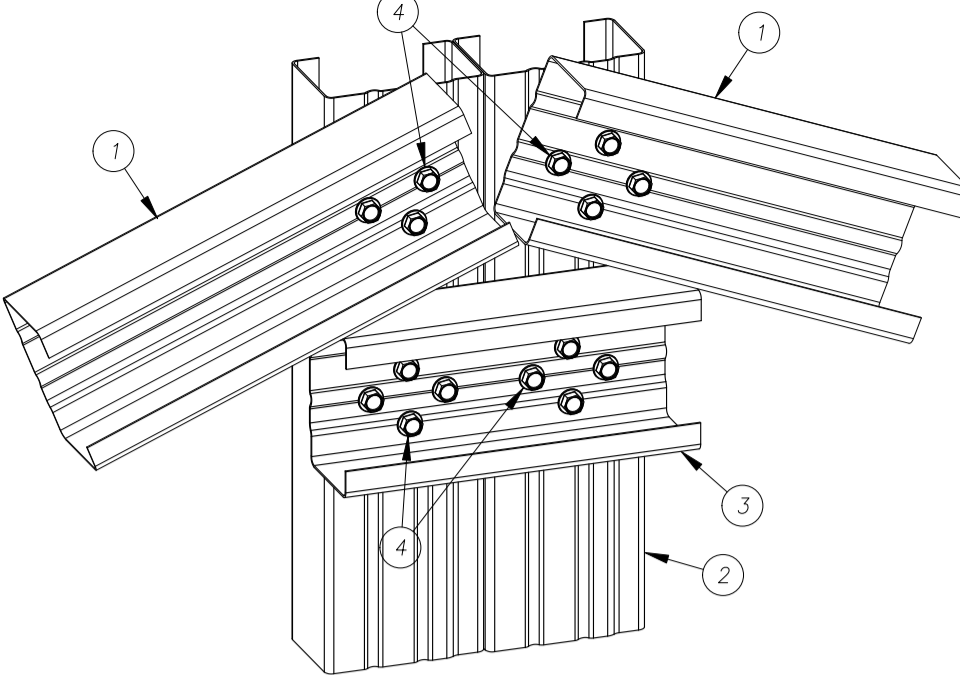

VISTA EM PERSPECTIVA

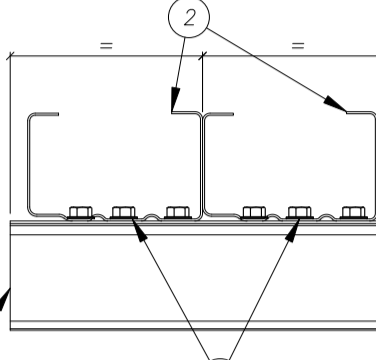

VISTA EM PLANTA

NOTA

Utilizar formato (+) em cada conjunto de 4 parafusos para melhor fixação dos perfis.

4	PARAFUSO	LSF PB 12 - 14 x 7/8" P01 ECOSEAL	16 / ligação	142936
3	TRAVAMENTO	ISO UE # 0,80 mm Galvalume Full Hard	ver lista	130414
2	MONTANTE	ISO UE # 0,80 mm Galvalume Full Hard	ver lista	130414
1	BANZO SUPERIOR	ISO UE # 0,80 mm Galvalume Full Hard	ver lista	130414
ITEM	DESCRIÇÃO	ESPECIFICAÇÃO	CONSUMO	CÓDIGO

DETALHE L06

DETALHE DE FORMAÇÃO DO ISO TUBO UE

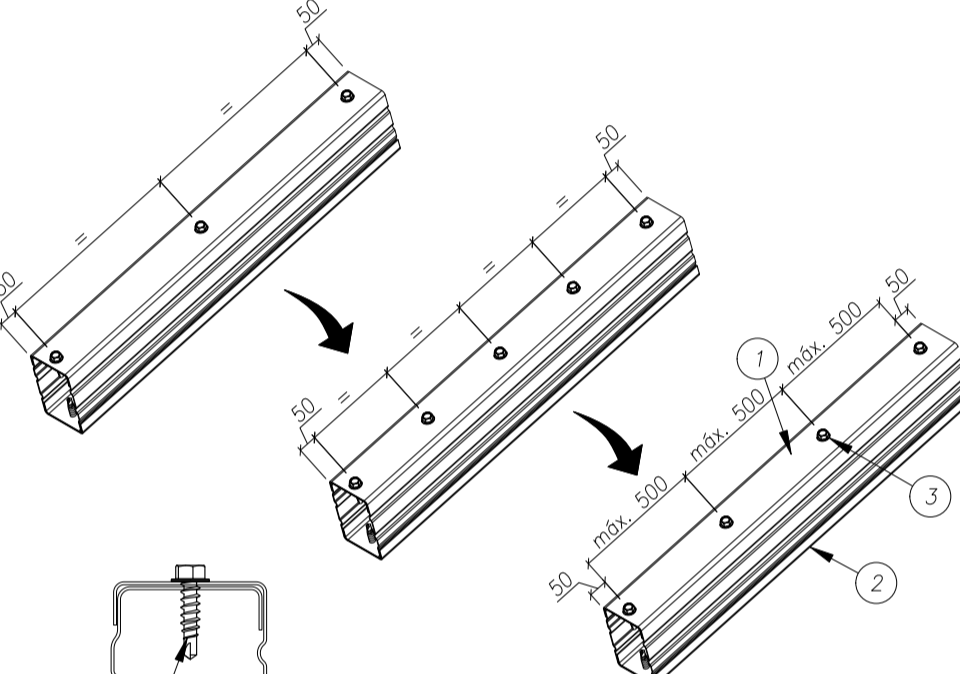

SEQUÊNCIA OBRIGATÓRIA DE FORMAÇÃO DO PERFIL

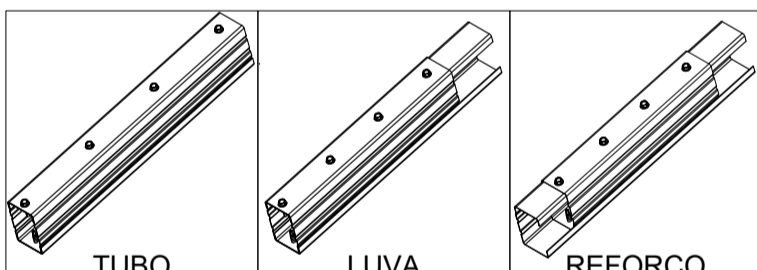

TUBO LUVA REFORÇO

3	PARAFUSO	LSF PB 12 - 14 x 3/4" P01	2 a cada 500 mm	142943
2	PERFIL	ISO UE # 0,80 mm Galvalume Full Hard	ver lista	130414
1	PERFIL	ISO UE # 0,80 mm Galvalume Full Hard	ver lista	130414
ITEM	DESCRIÇÃO	ESPECIFICAÇÃO	CONSUMO	CÓDIGO

DETALHE L8B

APOIO DA TRELIÇA NA VIGA DE CONCRETO e EMBUTIMENTO NA ALVENARIA

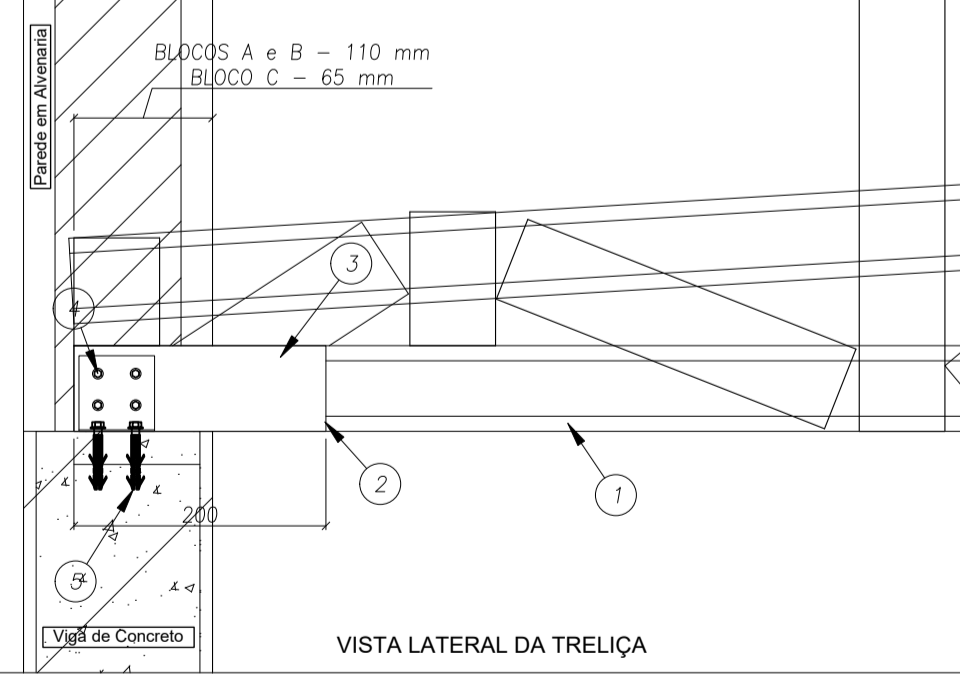

VISTA LATERAL DA TRELIÇA

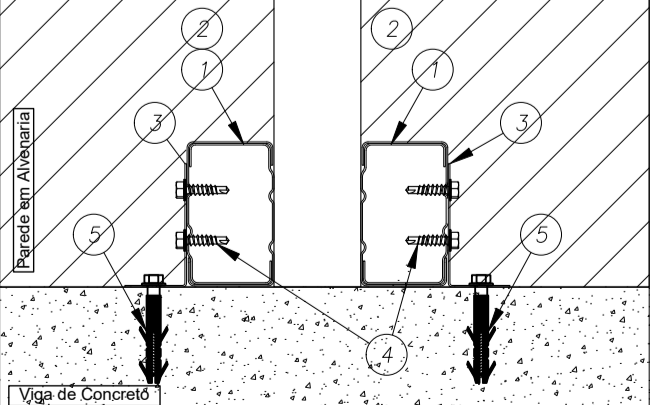

VISTA NO PERFIL DA TRELIÇA

5a	BUCHA	BUCHA PLÁSTICA MU 10MM	1 / par titecon	140499
5	PARAFUSO	PARAFUSO FIX TITECON M6X70mm SEXT. 5/16"	2 / cantoneira	142938
4	PARAFUSO	LSF PB 12 - 14 x 7/8" P01 ECOSEAL	4 / cantoneira	142936
3	CANTONEIRA	L 60 x 30 # 1,25 mm Galvalume Full Hard	1 / ligação	130420
2	REFORÇO	ISO UE # 0,80 mm Galvalume Full Hard	ver lista	130414
1	BANZO	ISO UE # 0,80 mm Galvalume Full Hard	ver lista	130414
ITEM	DESCRIÇÃO	ESPECIFICAÇÃO	CONSUMO	CÓDIGO

DETALHE L02

LIGAÇÃO ENTRE BANZO INFERIOR, MONTANTE e DIAGONAL (ISO UE)

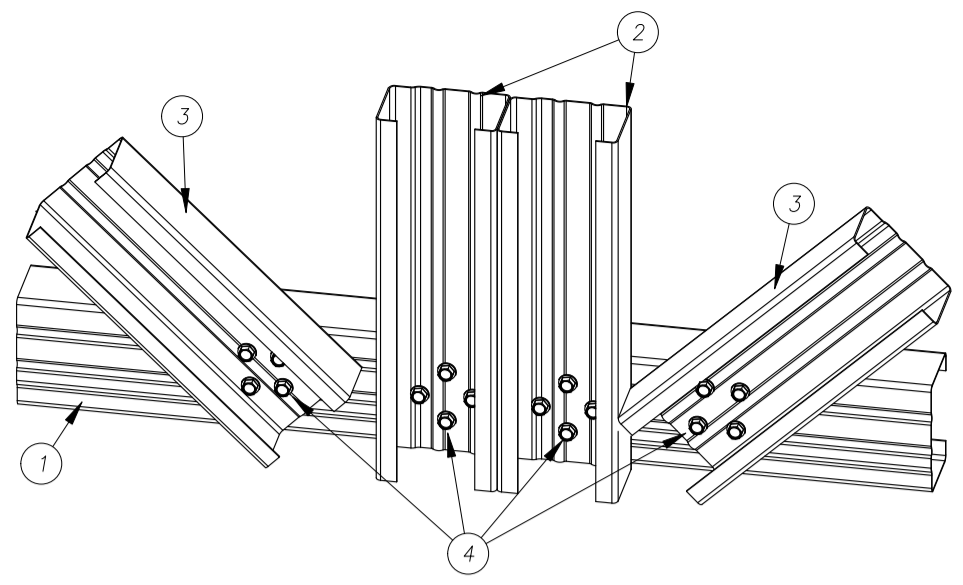

VISTA EM PERSPECTIVA

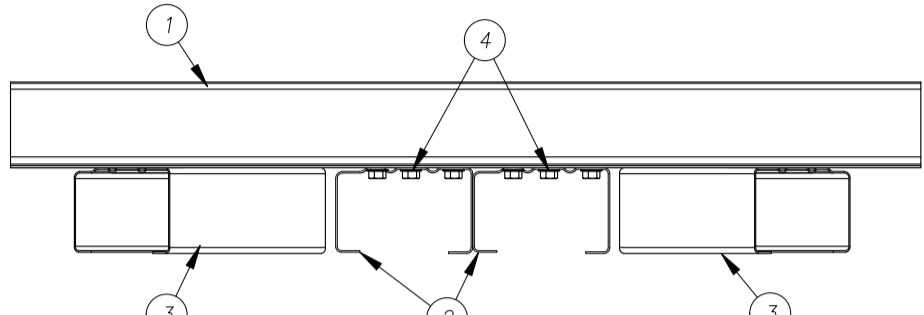

VISTA EM PLANTA

NOTA

Utilizar formato (+) em cada conjunto de 4 parafusos para melhor fixação dos perfis.

4	PARAFUSO	LSF PB 12 - 14 x 7/8" P01 ECOSEAL	16 / ligação	142936
3	DIAGONAL	ISO UE # 0,80 mm Galvalume Full Hard	ver lista	130414
2	MONTANTE	ISO UE # 0,80 mm Galvalume Full Hard	ver lista	130414
1	BANZO INFERIOR	ISO UE # 0,80 mm Galvalume Full Hard	ver lista	130414
ITEM	DESCRIÇÃO	ESPECIFICAÇÃO	CONSUMO	CÓDIGO

DETALHE L07

FIXAÇÃO DE TOPO DOS PERFIS LSF NA ESTRUTURA EXISTENTE

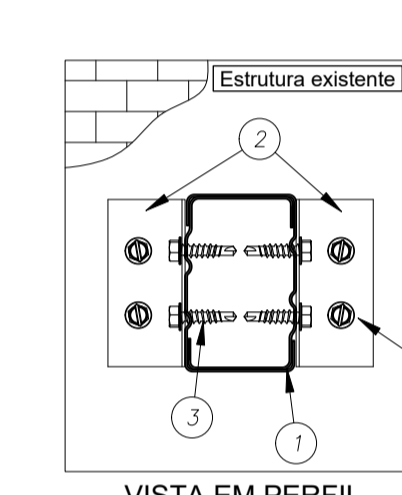

VISTA EM PERFIL

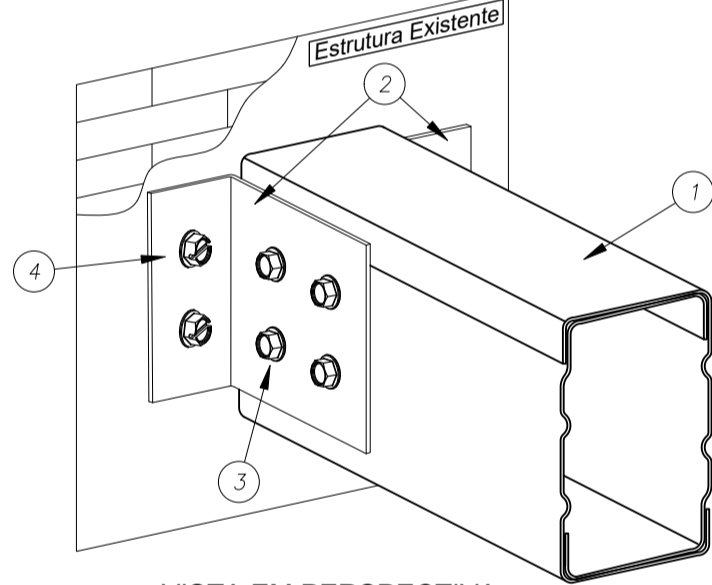

VISTA EM PERSPECTIVA

4	PARAFUSO	PAR TAPPER 1/4" x 2,3/4" SILVER SEX. 5/16	2 / cantoneira	130145
3	PARAFUSO	LSF PB 12 - 14 x 3/4" P01	4 / cantoneira	142943
2	CANTONEIRA	L 60 x 30 # 1,25 mm Galvalume Full Hard	2 / ligação	130420
1	PERFIL LSF	ISO TUBO # 0,80 mm Galvalume Full Hard	ver lista	130414
ITEM	DESCRIÇÃO	ESPECIFICAÇÃO	CONSUMO	CÓDIGO

DETALHE L8C

FIXAÇÃO DAS TRELIÇAS NAS VIGAS METÁLICAS

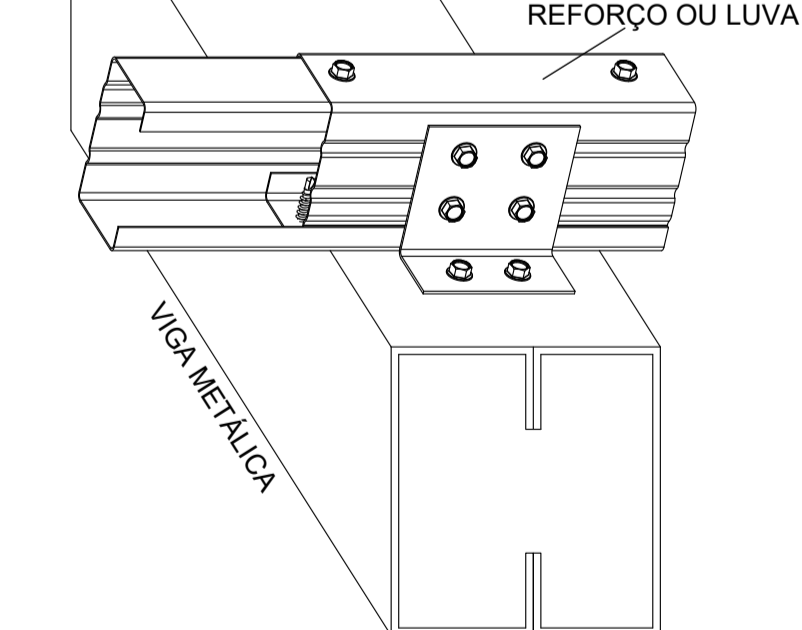

VISTA EM PERSPECTIVA

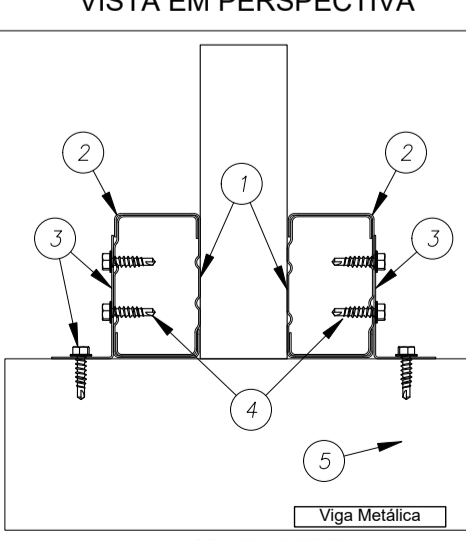

VISTA EM PERFIL

4	PARAFUSO	PARAFUSO FIX LSF PB12 - 14 X 3/4" P1	4 / cantoneira	142943
3	CANTONEIRA	L 60 x 30 # 1,25 mm Galvalume Full Hard	1 / ligação	130420
2	REFORÇO	ISO UE # 0,80 mm Galvalume Full Hard	ver lista	130414
1	BANZO	ISO UE # 0,80 mm Galvalume Full Hard	ver lista	130414
ITEM	DESCRIÇÃO	ESPECIFICAÇÃO	CONSUMO	CÓDIGO

DETALHE L03

LIGAÇÃO ENTRE BANZO e DIAGONAL (ISO UE)

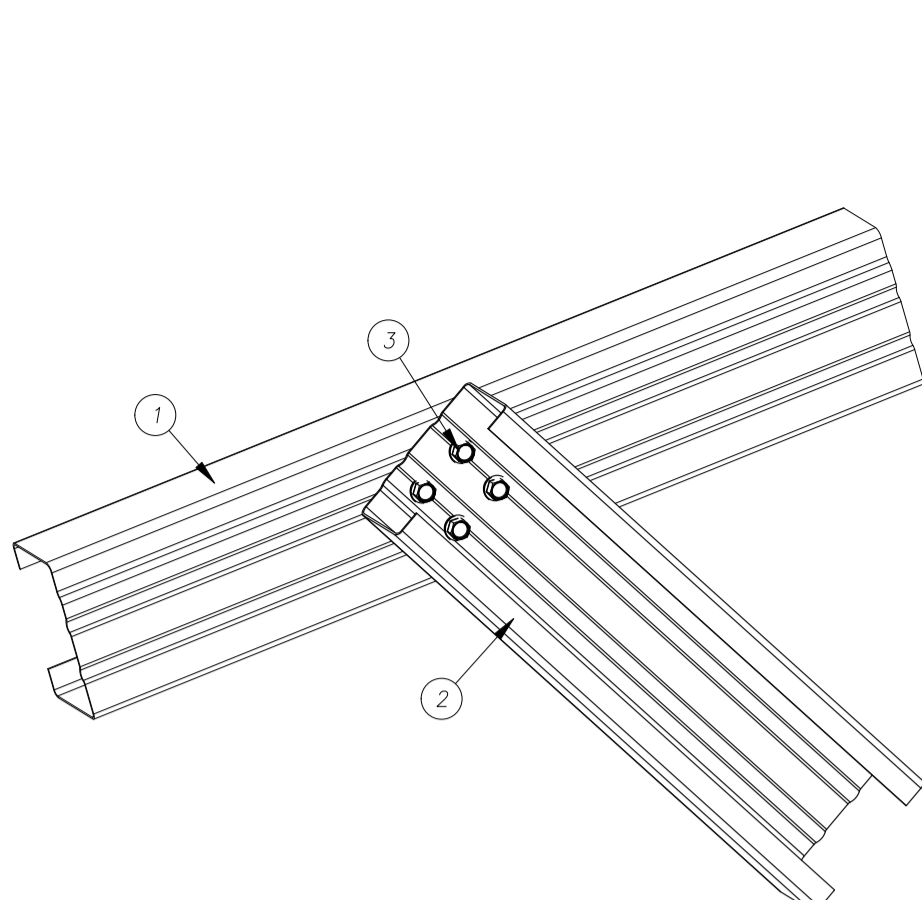

VISTA EM PERSPECTIVA

NOTA

Utilizar formato (+) em cada conjunto de 4 parafusos para melhor fixação dos perfis.

3	PARAFUSO	LSF PB 12 - 14 x 7/8" P01 ECOSEAL	4 / ligação	142936
2	DIAGONAL	ISO UE # 0,80 mm Galvalume Full Hard	ver lista	130414
1	BANZO SUPERIOR	ISO UE # 0,80 mm Galvalume Full Hard	ver lista	130414
ITEM	DESCRIÇÃO	ESPECIFICAÇÃO	CONSUMO	CÓDIGO

DETALHE L8A

FIXAÇÃO DAS TRELIÇAS NAS VIGAS DE CONCRETO DO CLIENTE

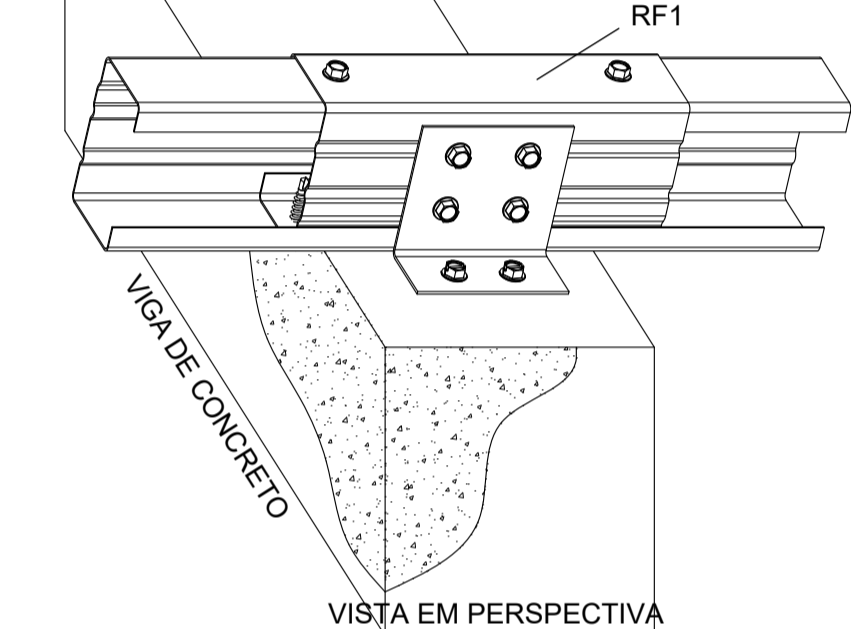

VISTA EM PERSPECTIVA

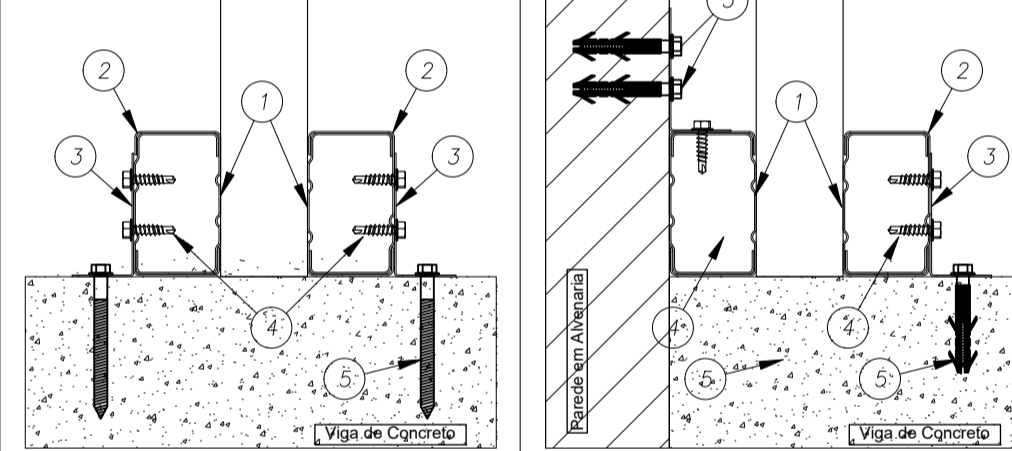

VISTA EM PERFIL - EIXOS 2 e 18

5a	BUCHA	BUCHA PLÁSTICA MU 10MM	1 / par titecon	140499
5	PARAFUSO	PARAFUSO FIX TITECON M6X70mm SEXT. 5/16"	2 / cantoneira	142938
4	PARAFUSO	LSF PB 12 - 14 x 7/8" P01 ECOSEAL	4 / cantoneira	142936
3	CANTONEIRA	L 60 x 30 # 1,25 mm Galvalume Full Hard	1 / ligação	130420
2	REFORÇO	ISO UE # 0,80 mm Galvalume Full Hard	ver lista	130414
1	BANZO	ISO UE # 0,80 mm Galvalume Full Hard	ver lista	130414
ITEM	DESCRIÇÃO	ESPECIFICAÇÃO	CONSUMO	CÓDIGO

DETALHE L09

FIXAÇÃO LATERAL DO CAIBRO (ISO UE) EM ESTRUTURA EXISTENTE

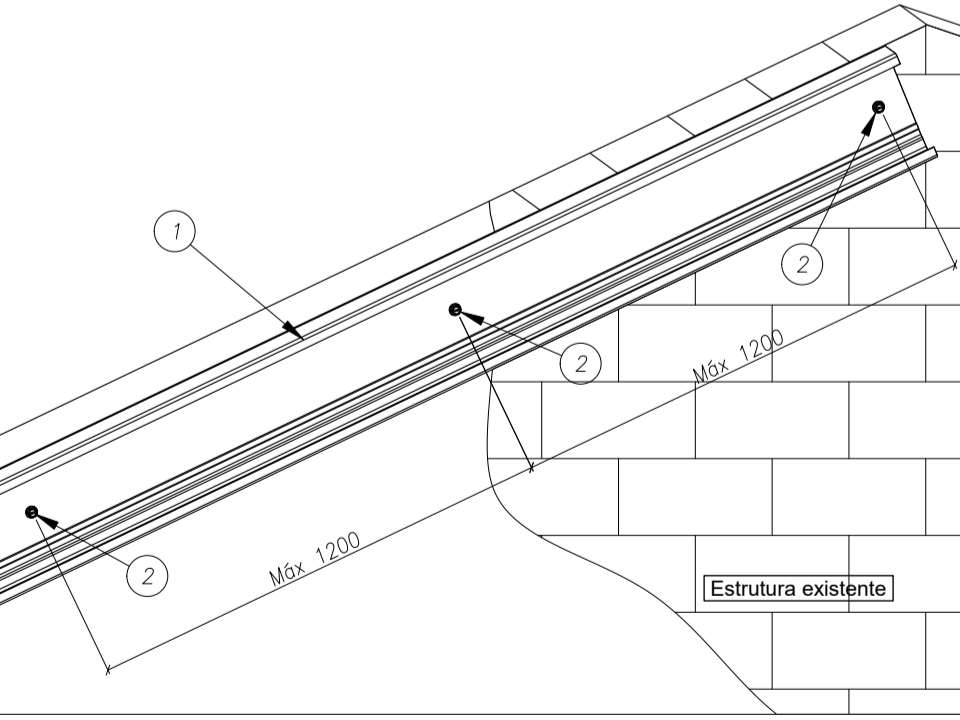

VISTA EM PERSPECTIVA

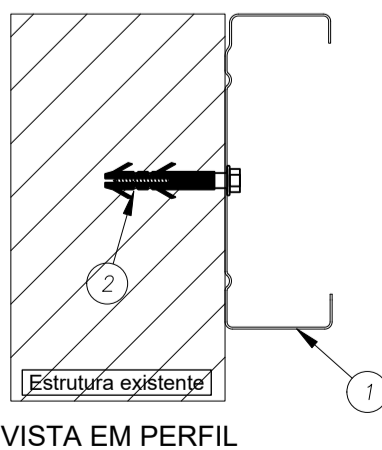

VISTA EM PERFIL

4a	BUCHA	BUCHA PLÁSTICA MU 10MM	1 / par titecon	140499
2	PARAFUSO	PARAFUSO FIX TITECON M6X70mm SEXT. 5/16"	1 a cada 1200 mm	142938
1	CAIBRO	ISO UE # 0,80 mm Galvalume Full Hard	ver lista	130414
ITEM	DESCRIÇÃO	ESPECIFICAÇÃO	CONSUMO	CÓDIGO

DETALHE L04

LIGAÇÃO DA CANTONEIRA NO BANZO DAS TESOURAS ou NO CAIBRO

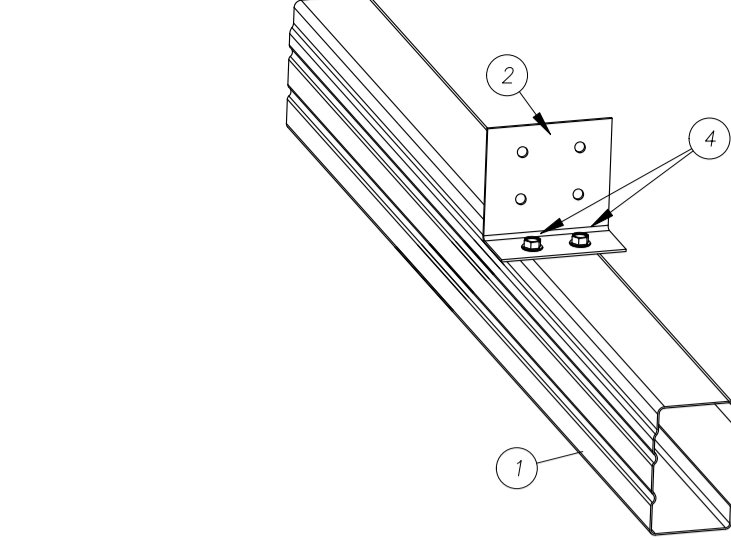

VISTA EM PERSPECTIVA - CAIBROS

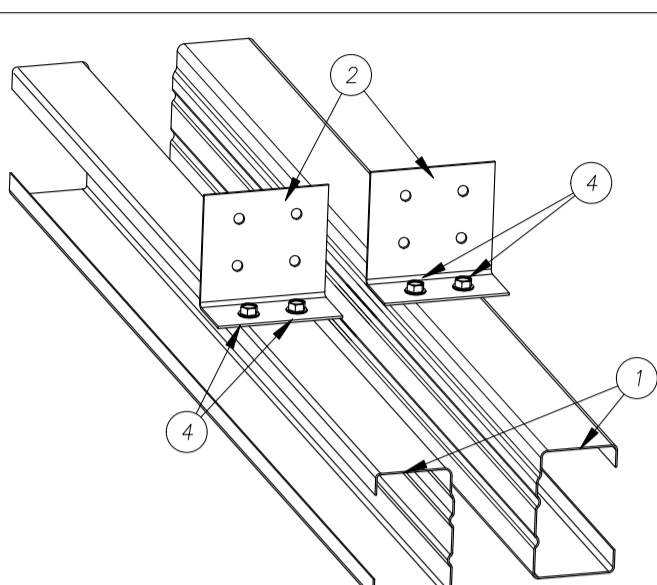

VISTA EM PERSPECTIVA - TESOURAS

3	PARAFUSO	LSF PB 12 - 14 x 7/8" P01 ECOSEAL	6 / cantoneira	142936
2	CANTONEIRA	L 60 x 30 # 1,25 mm Galvalume Full Hard	1 / ligação	130420
1	BANZO ou CAIBRO	ISO UE # 0,80 mm Galvalume Full Hard	ver lista	130414
ITEM	DESCRIÇÃO	ESPECIFICAÇÃO	CONSUMO	CÓDIGO

DETALHE L10

FIXAÇÃO DA TESOURA NA ALVENARIA

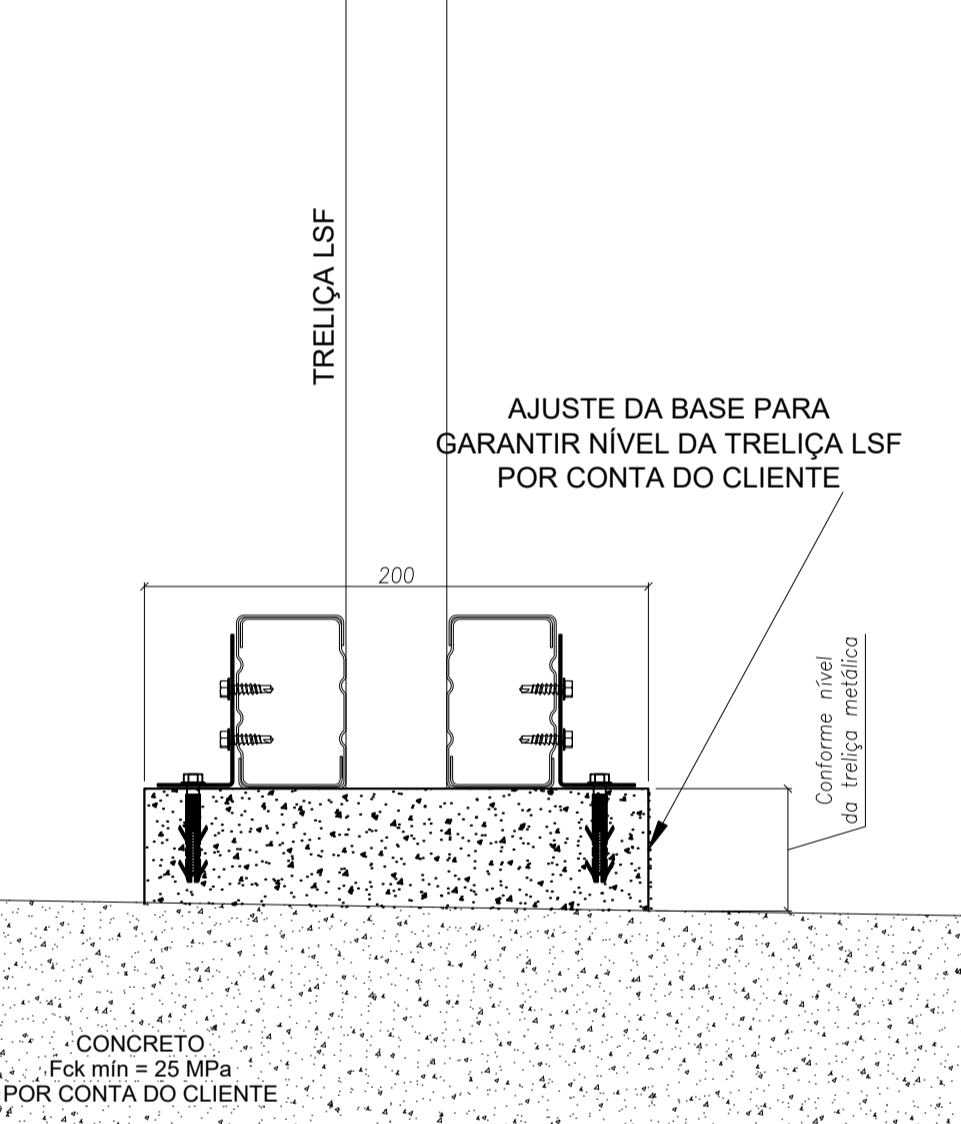

VISTA NO PERFIL DA TRELIÇA

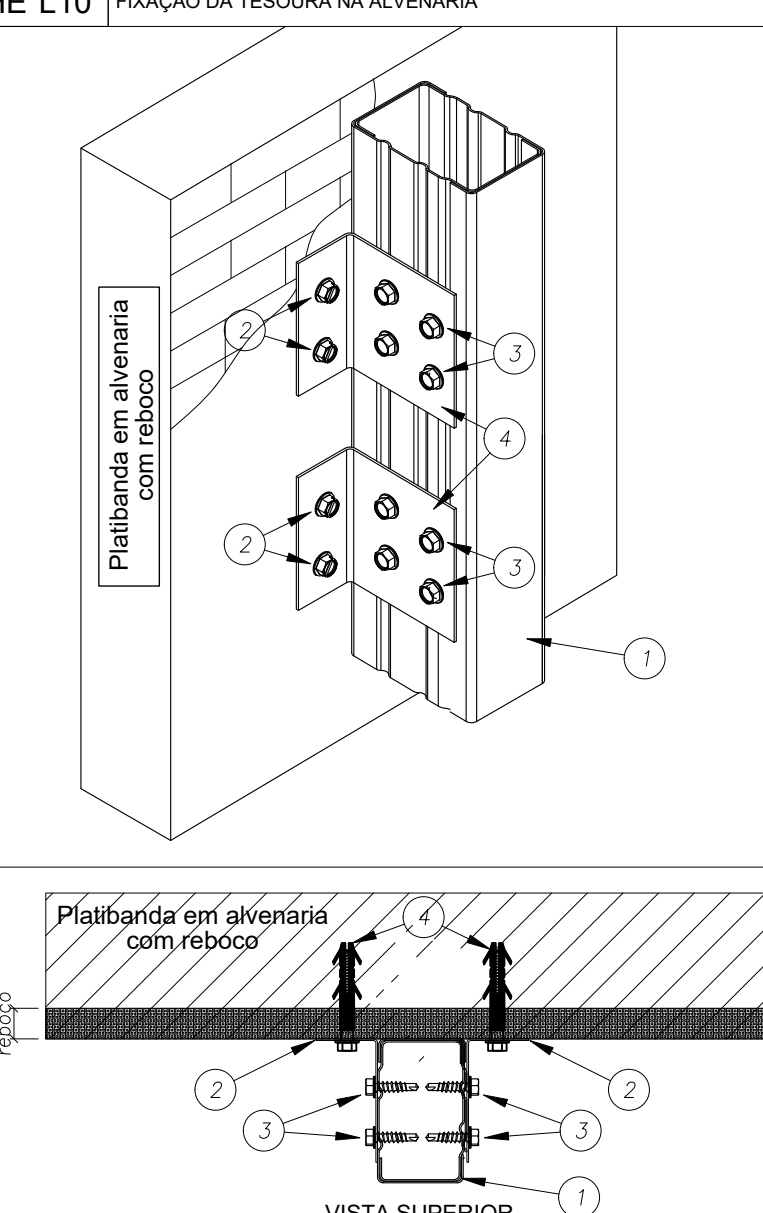

VISTA SUPERIOR

DETALHE L05

EMENDA DOS BANZOS INFERIORES

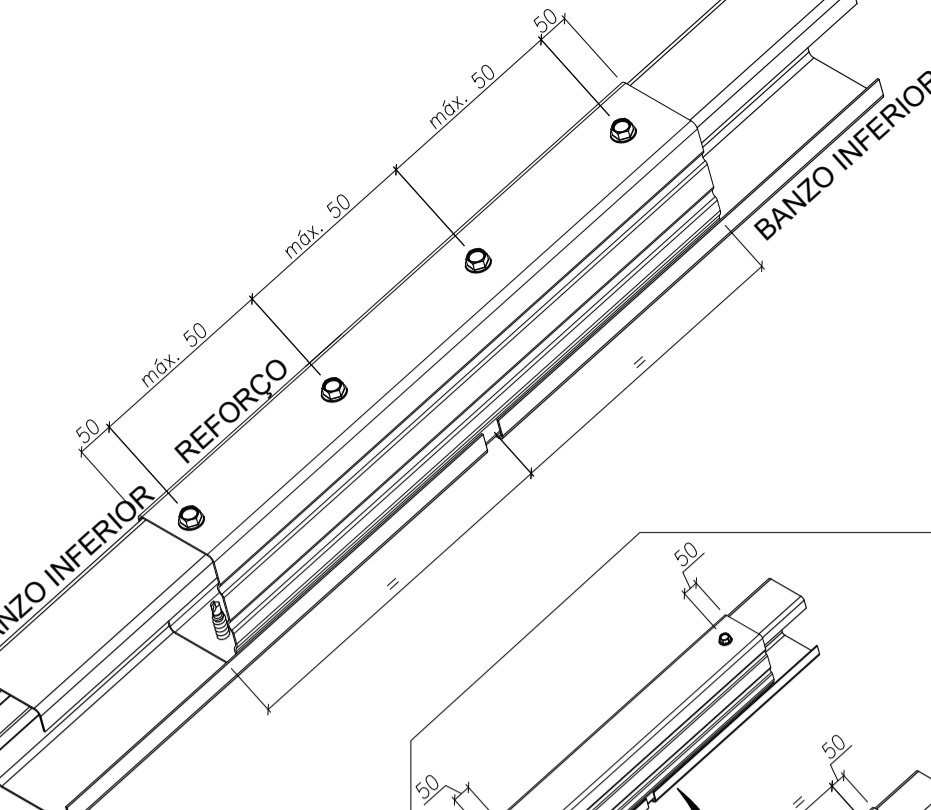

BANZO INFERIOR REFORÇO

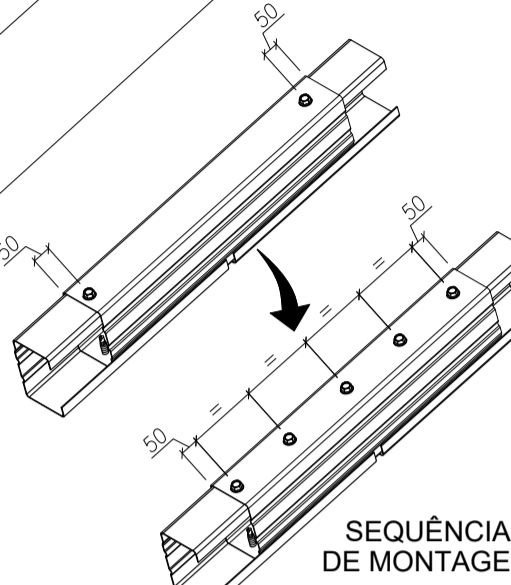

SEQUÊNCIA DE MONTAGEM

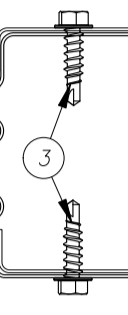

VISTA EM PERFIL

REPETIR A SEQUÊNCIA ATÉ A DISTÂNCIA ENTRE OS PARAFUSOS ATINGIR 100 mm OU MENOS

3	PARAFUSO	LSF PB 12 - 14 x 7/8" P01 ECOSEAL	6 / cantoneira	142936
2	REFORÇO	ISO UE # 0,80 mm Galvalume Full Hard	ver lista	130414
1	BANZO INFERIOR	ISO UE # 0,80 mm Galvalume Full Hard	ver lista	130414
ITEM	DESCRIÇÃO	ESPECIFICAÇÃO	CONSUMO	CÓDIGO

		Atendimento à NBR 9050/ 2015;	
02	JANEIRO/ 2017	Alteração: quadro de áreas, sanitários infantis 1 e 2, altura da platibanda, mobiliário e equipamento, altura da cerâmica nos sanitários, cor dos portões dos solários e altura da porta PA4; Acréscimo das duchas higiênicas e escaninhos pré-escola. Retirada da chapa de aço abaixo da platibanda.	
01	AGOSTO/ 2016	Alteração paredes - shaft para tubulação hidráulica e detalhamento; alteração da altura da platibanda; Correção: Blocos: B34, B36; Sapatas: S34, S36; Pilares: P33, P45, P57, Vigas nível 310: V22, V56, V75; Supressão: Viga nível 310: V72.	
Nº	DATA	DESCRIÇÃO	
CONTROLE DE REVISÕES			

FNDE

Fundo Nacional de Desenvolvimento da Educação

Ministério da Educação

PROJETO PADRÃO - FNDE

PROPRIETÁRIO: :

ENDEREÇO:

MUNICÍPIO – UF:

PROPRIETÁRIO

RESP. TÉCNICO

CREA

AUTOR DO PROJETO

CAU

DLFO

CREA

RA

OBSERVAÇÕES:

PROGRAMA PROINFÂNCIA - PROJETO TIPO 2

PROJETO DE ESTRUTURA

COORDENAÇÃO

CGEST - Coordenação Geral de Infraestrutura Educacional

ESTRUTURA METÁLICA

DETALHES CONSTRUTIVOS

REVISÃO

R.00

R.01

R.02

ESCALA

INDICADA

DATA EMISSÃO

JANEIRO/2017

PRANCHA

07/10



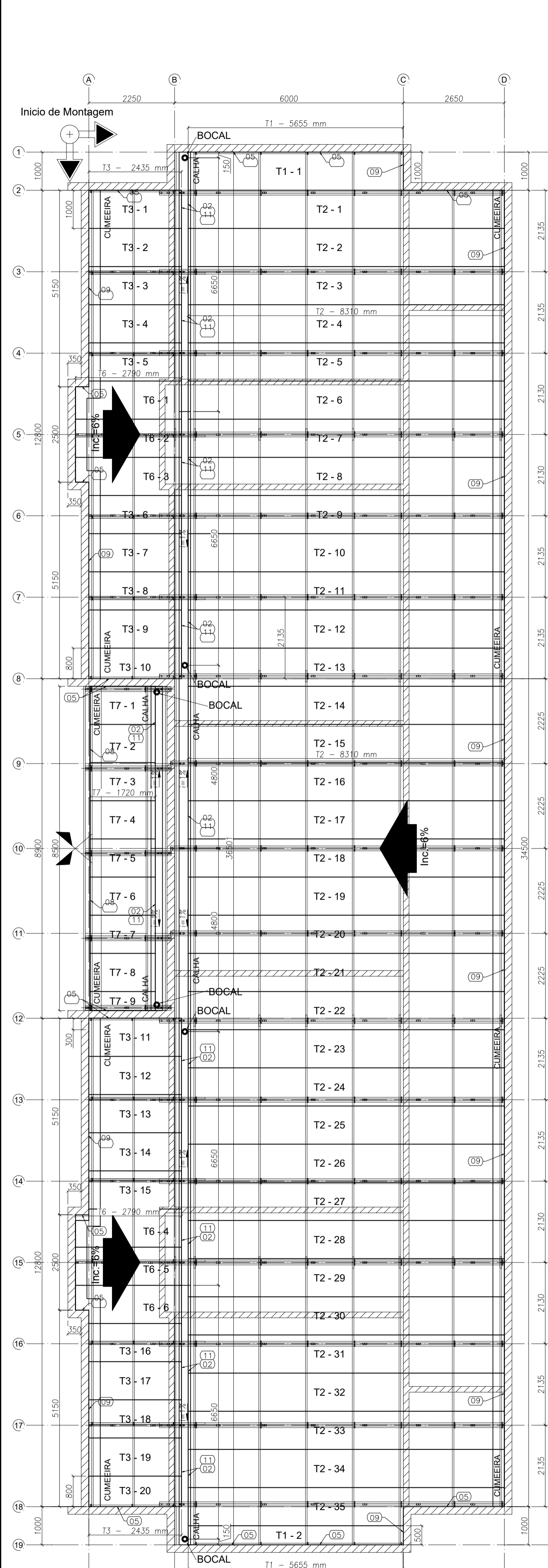

**1 BLOCO B - PLANTA DE COBERTURA**  
ESCALA: 1/75

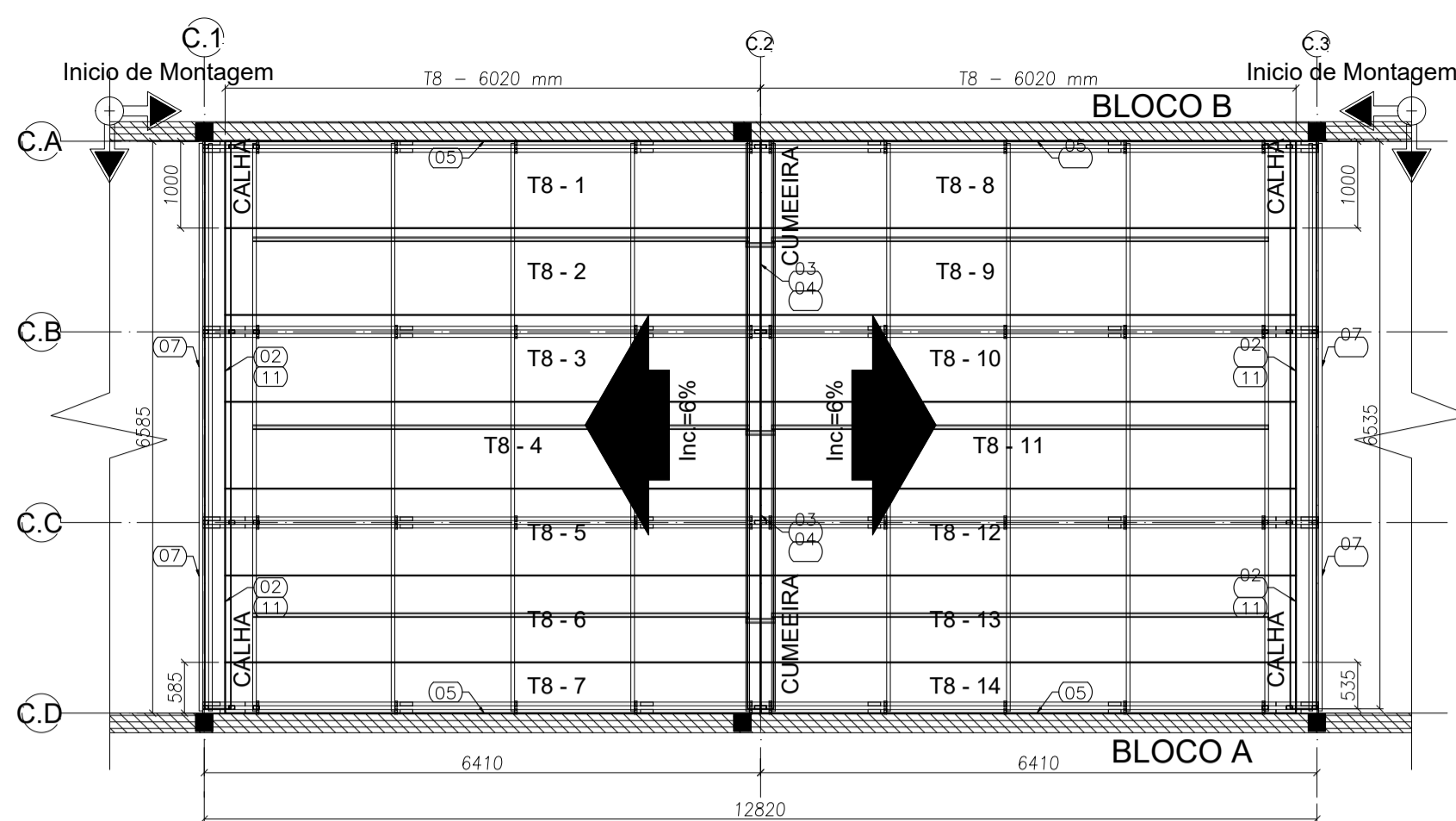

**2 BLOCO C - PLANTA DE COBERTURA**  
ESCALA: 1/75

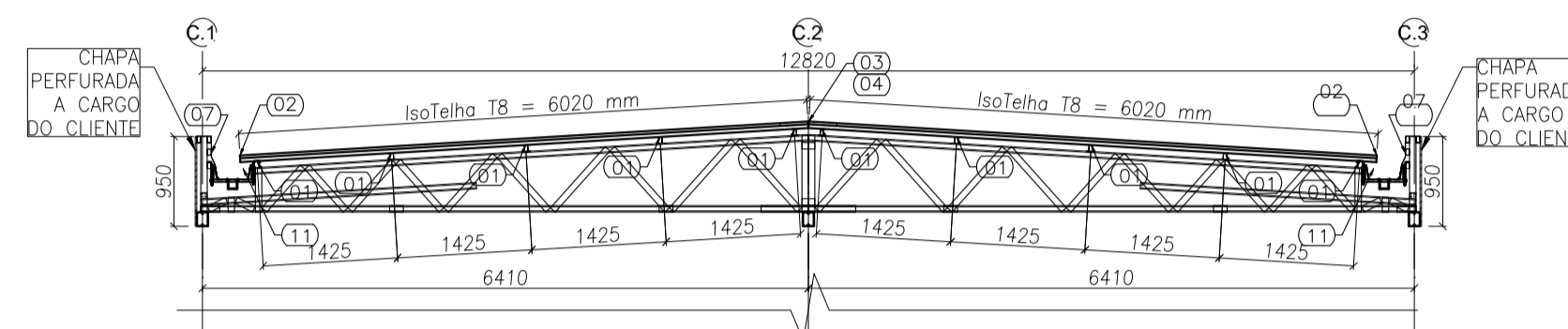

**3 BLOCO C - CORTE GÊNÉRICO**  
ESCALA: 1/75

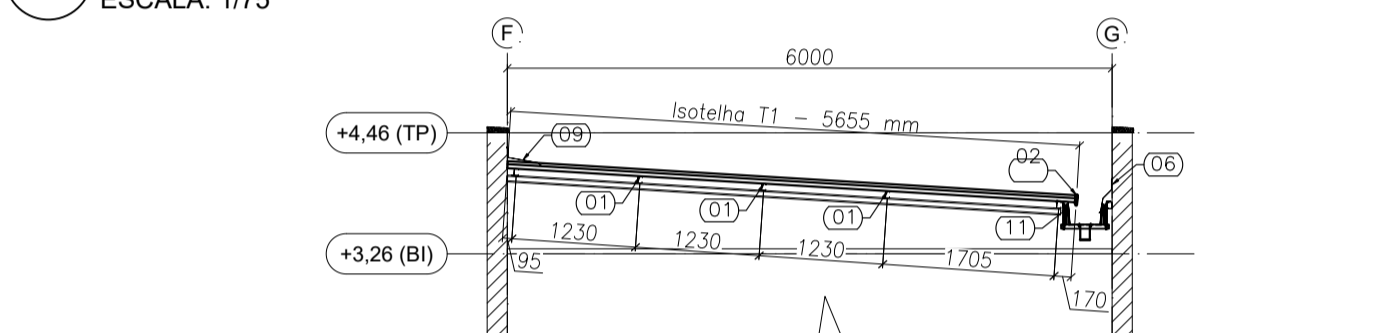

**4 BLOCO A e B - ELEVÇÃO EIXO 1 e 19**  
ESCALA: 1/75

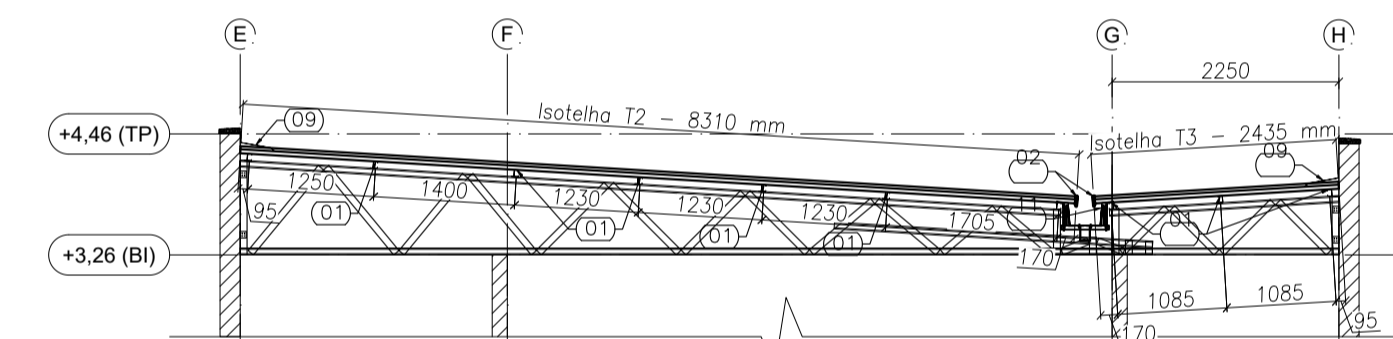

**5 BLOCO A e B - ELEVÇÃO EIXO 3, 4, 6, 7, 13, 14, 16 e 17**  
ESCALA: 1/75

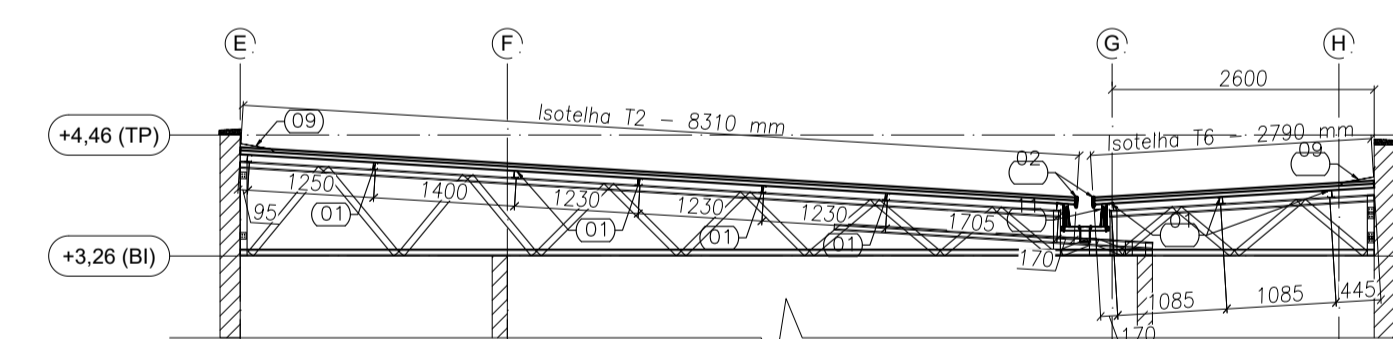

**6 BLOCO A e B - ELEVÇÃO EIXO 5 e 15**  
ESCALA: 1/75

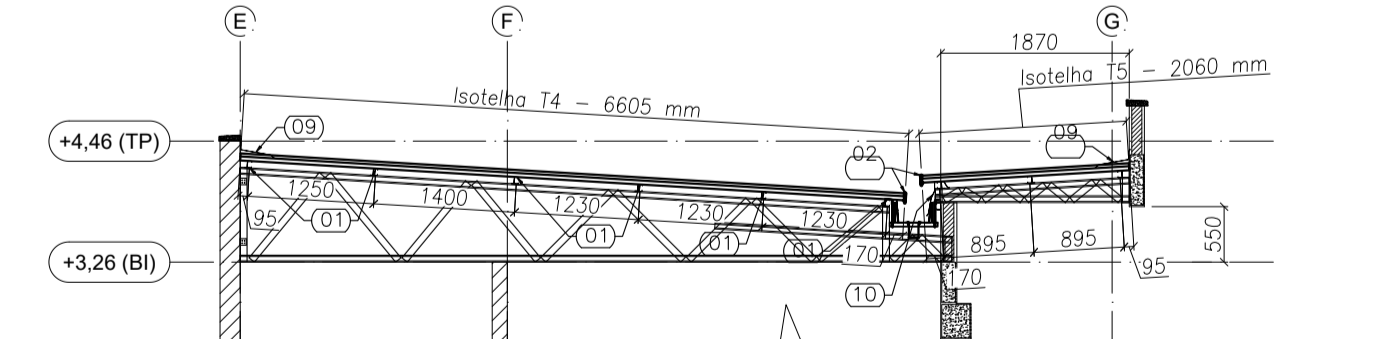

**7 BLOCO A - ELEVÇÃO EIXO 9, 10 e 11**  
ESCALA: 1/75

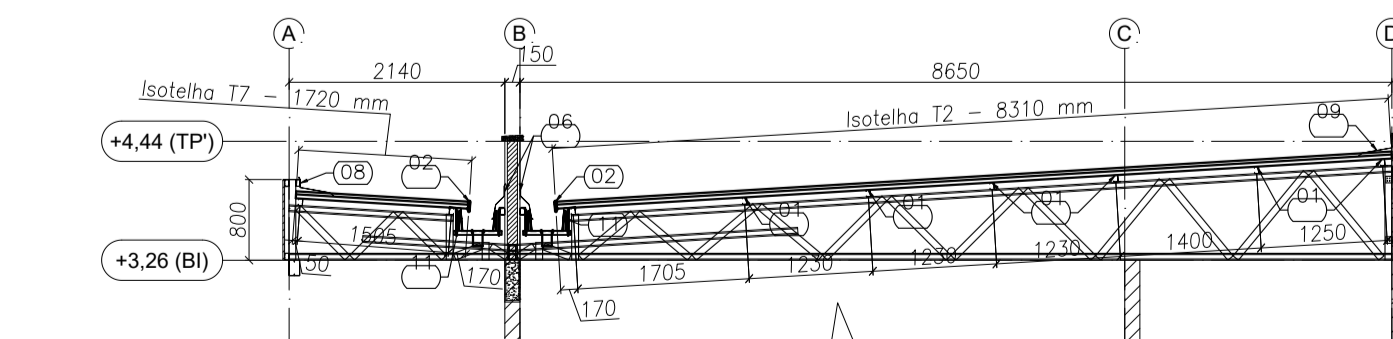

**8 BLOCO B - ELEVÇÃO EIXO 9, 10 e 11**  
ESCALA: 1/75

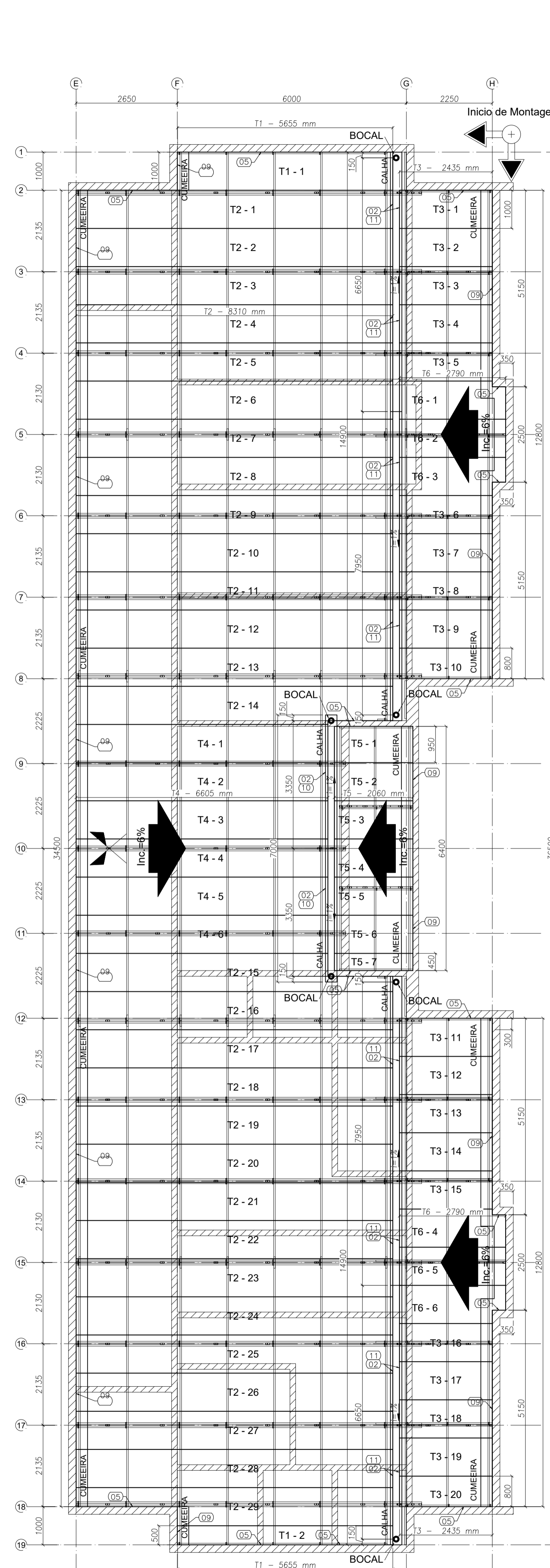
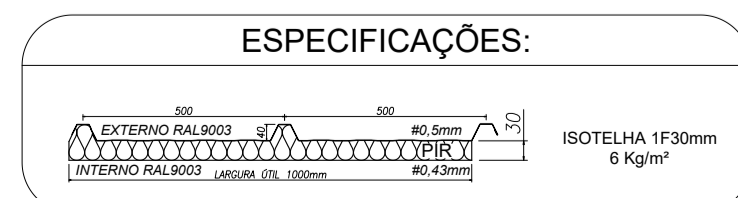

**9 BLOCO A - PLANTA DE COBERTURA**  
ESCALA: 1/75

LISTA DE TELHAS - CRECHE TIPO 2 - BLOCO A				
ITEM	TAG	PERFIL	COMPRIMENTO (mm)	QNTD.
1	T1	ISOTELHA PIR 30MM	5655	2
2	T2	ISOTELHA PIR 30MM	8310	29
3	T3	ISOTELHA PIR 30MM	2435	20
4	T4	ISOTELHA PIR 30MM	6605	6
5	T5	ISOTELHA PIR 30MM	2060	7
6	T6	ISOTELHA PIR 30MM	2790	6

LISTA DE TELHAS - CRECHE TIPO 2 - BLOCO B				
ITEM	TAG	PERFIL	COMPRIMENTO (mm)	QNTD.
1	T1	ISOTELHA PIR 30MM	5655	2
2	T2	ISOTELHA PIR 30MM	8310	35
3	T3	ISOTELHA PIR 30MM	2435	20
4	T6	ISOTELHA PIR 30MM	2790	6
5	T7	ISOTELHA PIR 30MM	1720	9

LISTA DE TELHAS - CRECHE TIPO 2 - BLOCO C				
ITEM	TAG	PERFIL	COMPRIMENTO (mm)	QNTD.
1	T8	ISOTELHA PIR 30MM	6020	14

NOTAS:

1 - A PLATIBANDA DEVE POSSUIR O NÍVEL MÍNIMO DE +4,46, SENDO 1,2 METROS ACIMA DO NÍVEL DO BANZO INFERIOR DAS TESOURAS, CONFORME INDICADO NO CORTE 4. DA PRANCHA TIPO2-AQ-CRT-GER0-05-06\_R02.DWG.

2 - AS PLATIBANDAS EM ALVENARIA, VIGAS DE CONCRETO E DEMAIS ELEMENTOS DE SUSTENTAÇÃO DA ESTRUTURA DEVEM POSSUIR FOK MIN = 15MPA E RESISTIR AOS CARREGAMENTOS INDICADOS NA NOTA 5 E QUANDO DE CARGAS, SENDO RESPONSABILIDADE DA EXECUÇÃO E RESISTÊNCIA DO REBOCO POR CONTA DO CLIENTE.

3 - O PDL DO BLOCO CENTRAL E DA SALA MULTIUSO DO BLOCO B POSSUI O VALOR DE 3,07 METROS DEVIDO A NECESSIDADE DE APOIO DAS TRELIÇAS LSF NAS VIGAS DE CONCRETO DO CLIENTE SITUADAS NO NÍVEL +3,26.

4 - AS CHAPAS PERFORADAS DE FECHAMENTO VERTICAL ASSIM COMO SUAS FIXAÇÕES SÃO DE RESPONSABILIDADE DO CLIENTE.

REFERÊNCIAS:

- MEMORIAL DESCRITIVO E ESPECIFICAÇÕES TÉCNICAS;

- PLANILHA DE QUANTITATIVOS;

- PROJETOS:

TIPO1-SCF-PLB-N000-06\_R02.dwg TIPO1-SCF-PLB-N310-12\_R02.dwg TIPO1-SFN-PLD-GER0-01\_R02.dwg  
TIPO1-SES-PLD-GER0-03\_R02.dwg TIPO1-ARO-COB-GER0-11\_R02.dwg TIPO1-ARO-CRT-GER0-05-06\_R02.dwg  
TIPO1-ARO-FCH-GER0-07-08\_R02.dwg TIPO1-ARO-COB-GER0-10\_R02.dwg TIPO1-ARO-PLB-GER0-02\_R02.dwg  
TIPO1-SCF-PLB-N000-11\_R02.dwg

Alteração: quadro de áreas, sanitários infantis 1 e 2, altura da platibanda, mobiliário e equipamento, altura da cerâmica nos sanitários, cor dos portões dos solários e altura da porta PA4;  
Acrescimento das duchas higiênicas e escaninhos pré-escala. Retirada da chapa de aço abaixo da platibanda;  
Alteração paredes - shaft para tubulação hidráulica e detalhamento, alteração da altura da platibanda;  
Correção: Blocos: B34, B36; Sapatas: S34, S36; Pilares: P33, P45, P57; Vigas nível 310: V22, V56, V75;  
Supressão: Viga nível 310: V72.

01 AGOSTO/2016

Nº DATA DESCRIÇÃO

CONTROLE DE REVISÕES

**FNDE** *Fundo Nacional de Desenvolvimento da Educação* **Ministério da Educação**

## PROJETO PADRÃO - FNDE

PROPRIETÁRIO: \_\_\_\_\_

ENDEREÇO: \_\_\_\_\_

MUNICÍPIO – UF: \_\_\_\_\_

PROPRIETÁRIO \_\_\_\_\_

RESP. TÉCNICO \_\_\_\_\_ CREA \_\_\_\_\_

AUTOR DO PROJETO \_\_\_\_\_ CAU \_\_\_\_\_

DLFO \_\_\_\_\_ CREA \_\_\_\_\_

RA \_\_\_\_\_

OBSERVAÇÕES: \_\_\_\_\_

## PROGRAMA PROINFÂNCIA - PROJETO TIPO 2 PROJETO DE ESTRUTURA

COORDENAÇÃO CGEST - Coordenação Geral de Infraestrutura Eduacional	ESTRUTURA METÁLICA PLANTA DE TELHAS E ELEVÇÕES BLOCO A, BLOCO B E BLOCO C		SMT
	REVISÃO R.00 R.01 R.02	ESCALA 1/75 DATA EMISSÃO JANEIRO/2017	
FORMATO A1 (594x841)			PRANCHA 09/10

