

ESTUDO TÉCNICO PRELIMINAR (ETP)
04/2025-DIRLOG/DPE-RS

Objeto: Aquisição de veículos

1. Informações Básicas

A Defensoria Pública do Estado do Rio Grande do Sul (DPE/RS) conta atualmente com 193 Defensorias Públicas Regionais atuando por todo o Estado do Rio Grande do Sul. Diante disso é necessário suprir as necessidades da atividade-fim (jurisdicional) e administrativa da Instituição, provendo materiais, bens, serviços, transportes e espaço físico para o perfeito funcionamento e atendimento dos assistidos.

2. Descrição da necessidade

Em virtude da catástrofe climática que assolou o Estado do Rio Grande do Sul, no mês de maio de 2024, o Centro de Distribuição de Logística (CDL) ficou cerca de 30 (trinta) dias inundado, local destinado ao armazenamento do estoque de materiais e bens da DPE/RS e também local utilizado para guarda da frota de veículos da Instituição.

Segue abaixo imagens que demonstram a situação do CDL na enchente:



DEFENSORIA PÚBLICA
ESTADO DO RIO GRANDE DO SUL



Diretoria de Logística
Rua Sete de Setembro, nº 666, 6º andar
Centro – Porto Alegre – RS
Brasil – CEP 90.010-190
Telefone: (51) 3210-9431



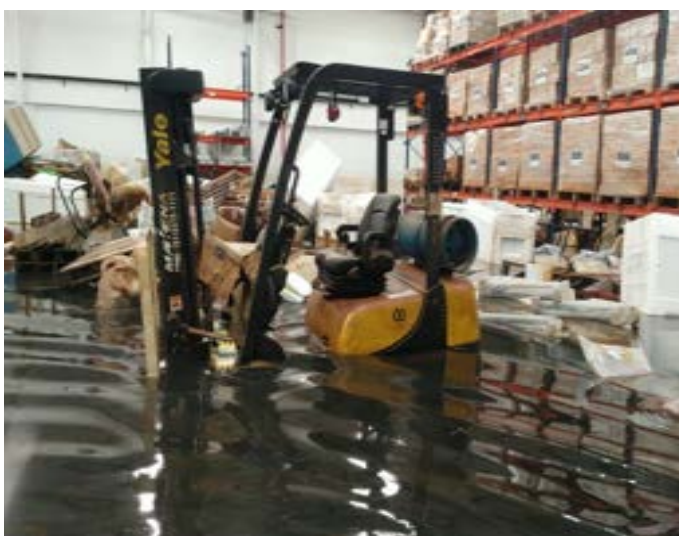

Após o recuo das águas, considerando que os veículos não haviam cobertura de seguro contra enchente, considerando a dificuldade orçamentária para aquisição de novos veículos, foram enviados para as avaliações e manutenções necessárias a fim de recuperá-los. Utilizou-se o Contrato nº 33/2022 celebrado com a DPE/RS e a empresa NEO Consultoria e Administração de benefícios EIRELI cujo o objeto é a gestão informatizada na manutenção dos veículos da DPE/RS. Ocorre que, após a primeira manutenção, os veículos foram liberados para uso, porém depois de pouco tempo rodando, apresentaram outros problemas diferentes dos diagnosticados na primeira avaliação, com isso o custo dos consertos está bastante elevado e as oficinas não asseguram que os veículos ficarão totalmente recuperados, trazendo incerteza quanto à utilização do veículo e ao valor que ainda será gasto para os futuros reparos.

Diante disso, a aquisição dos veículos é necessária para recompor a frota da DPE/RS, tendo em vista as inúmeras dificuldades imprevisíveis que estão sendo enfrentadas com os veículos quanto aos danos ocasionados pela enchente e quanto ao alto custo para sua manutenção.

Os veículos são utilizados para os deslocamentos de defensores, servidores no desenvolvimento de suas atividades institucionais, para mutirões realizados pelo Estado e também para demandas de transporte de mobiliário, materiais, equipamentos, ferramentas e pessoas para diversas localidades do Estado para fins de realizar serviços de manutenção preventiva e corretiva nas Defensorias Regionais.

A licitação será realizada via Pregão Eletrônico.

3. Demonstração da previsão da contratação no Plano de Contratação Anual

Informa-se que a aquisição dos veículos não foi prevista no Plano de Contratação Anual de 2025, PROA nº 24/3000-0001413-3.

4. Histórico de Contratação

Segue demonstrativo referente à frota da DPE/RS atingida pela enchente:

Veículo	Utilização	Ano Fabricação
MERCEDES BENS ATEGO 2426	Caminhão Carga	2015
CAMINHÃO MISTO - IVECO DAILY 65-170	Caminhão Misto – carga e Passageiros	2021
FORD FUSION	Carro	2013
FIAT DOBLO	Carro	2016
CHEVROLET SPIN 1.8L MT LT	Carro	2021
FIAT MOBI	Carro	2023
CHEVROLET SPIN 7 BRANCA	Carro	2023
FIAT FIORINO	Carro Carga	2020

CHEVROLET S10 LT FD2 CABINE DUPLA	Pick-ups	2014
MITSUBISHI L200 TRITON SPORT GL	Pick-ups	2018
UNIDADE MÓVEL PEQUENA - AGRALE MAXIBUS	Unidade Móvel	2012
UNIDADE MÓVEL GRANDE - MERCEDES 17-280 COSTELLATION	Unidade Móvel	2015
MERCEDES SPRINTER 8 PASSAGEIROS - 415 VAN MISTA	Van Mista – Carga e passageiros	2018
MERCEDES SPRINTER 6 - PASSAGEIROS - 415 VAN MISTA	Van Mista – Carga e passageiros	2018
MERCEDES SPRINTER 66	Van Mista – Carga e passageiros	2023
RENAULT 2.3 MISTA	Van Mista – Carga e passageiros	2018
MASCARELLO MICRO-ÔNIBUS	Van Passageiros	2013
VAN 18 LUGARES - IVECO DAILY MINIBUS	Van Passageiros	2021

5. Estimativa das quantidades para a contratação

A definição das quantidades a serem contratadas foi obtida através da presente frota de veículos da DPE/RS.

Utilização	Qtd. Contratada
Caminhão Misto – carga e Passageiros	2
Carro	5
Carro Carga	1
Pick-ups	2
Unidade Móvel Pequena	1
Unidade Móvel Grande	1

Van Mista – Carga e passageiros	4
Van Passageiros	2

6. Requisitos da Contratação

Os bens objeto da aquisição devem ser entregues no prazo de até 60 (sessenta) dias do recebimento da Autorização de Fornecimento (AF) ao fornecedor, no endereço indicado no Termo de Referência e na AF, dentro das especificações do objeto, constantes no Termo de Referência e da proposta apresentada.

Os veículos deverão ser entregue, com as taxas de Emplacamento, Licenciamento e Seguro Obrigatório – DPVAT pagos, com os Certificados de Registro e Licenciamento do Veículo (CRV/CRLV) e com o pagamento do frete, tributos, encargos sociais, e quaisquer outras despesas que incidam ou venham a incidir no preço proposto.

7. Levantamento de Mercado

A frota da DPE/RS foi severamente atingida pela enchente, a primeira solução foi a manutenção dos veículos, utilizando contrato firmado com a DPE/RS e a empresa Neo, para fins de colocar os veículos a rodar, porém eles estão saindo das oficinas e, após o uso, apresentaram novos problemas, trazendo insegurança para a utilização e elevando o custo da manutenção, não sendo mais uma medida econômica para a Administração.

Diante disso, a aquisição de veículos novos mostra-se a maneira mais viável e adequada para a solução da DPE/RS.

Além disso, os veículos demandados possuem contratações similares feitas por outros órgãos, ou seja, não se trata de demanda exclusiva ou estranha para o mercado.

A aquisição por Pregão Eletrônico foi a modalidade selecionada como a mais favorável, tendo em vista atender as necessidades da Instituição.

8. Estimativa do valor da contratação

Para realizar o levantamento do valor dos veículos foi levado em consideração na Tabela FIPE

(Fundação Instituto de Pesquisa Econômica):

Utilização	Qtd. Contratada	Valor Unitário	Valor Total
Caminhão Misto – carga e Passageiros	2	224.287,00	448.574,00
Carro	5	126.706,00	633.530,00
Carro Carga	1	116.404,00	116.404,00
Pick-ups	2	252.804,00	505.608,00
Unidade Móvel Pequena	1	133.150,00	133.150,00
Unidade Móvel Grande	1	414.531,00	414.531,00
Van Mista – Carga e passageiros	4	293.505,00	1.174.020,00
Van Passageiros	2	367.877,00	735.754,00
Total			4.161.571,00

Diante do levantamento realizado, o valor total estimado para a contratação dos itens é de R\$ 4.161.571,00 (quatro milhões, cento e sessenta e um mil, quinhentos e setenta e um reais).

9. Descrição da solução como um todo

A aquisição dos veículos, listados neste ETP, visa assegurar a reposição da frota da DPE/RS atingida pela enchente. Os veículos são indispensáveis para garantir o bom funcionamento da Instituição, realizando deslocamentos de defensores, servidores no desenvolvimento de suas atividades institucionais, para mutirões realizados pelo Estado e também para demandas de transporte de mobiliário, materiais, equipamentos, ferramentas e pessoas para diversas localidades do Estado para fins de realizar serviços de manutenção preventiva e corretiva nas Defensorias Regionais.

10. Justificativa para o parcelamento ou não da Solução

O parcelamento da solução não se mostra medida viável para itens com características semelhantes, tendo em vista que o agrupamento gera máxima eficiência na aquisição, que podem assim ser atendidos pelo mesmo fornecedor.

11. Resultados pretendidos

A presente contratação visa a recomposição da frota de veículos da DPE/RS pelo menor preço, com qualidade dentro das especificações do objeto, com intuito de atender às necessidades da Instituição.

12. Contratações correlatas ou interdependentes

Não foi identificada necessidade de contratação correlata.

13. Responsável pelo Estudo Técnico Preliminar

Nome do responsável técnico: Fernanda Vieira Boeira;

Cargo: Técnico – Administrativa;

Área Requisitante: Diretoria de Logística