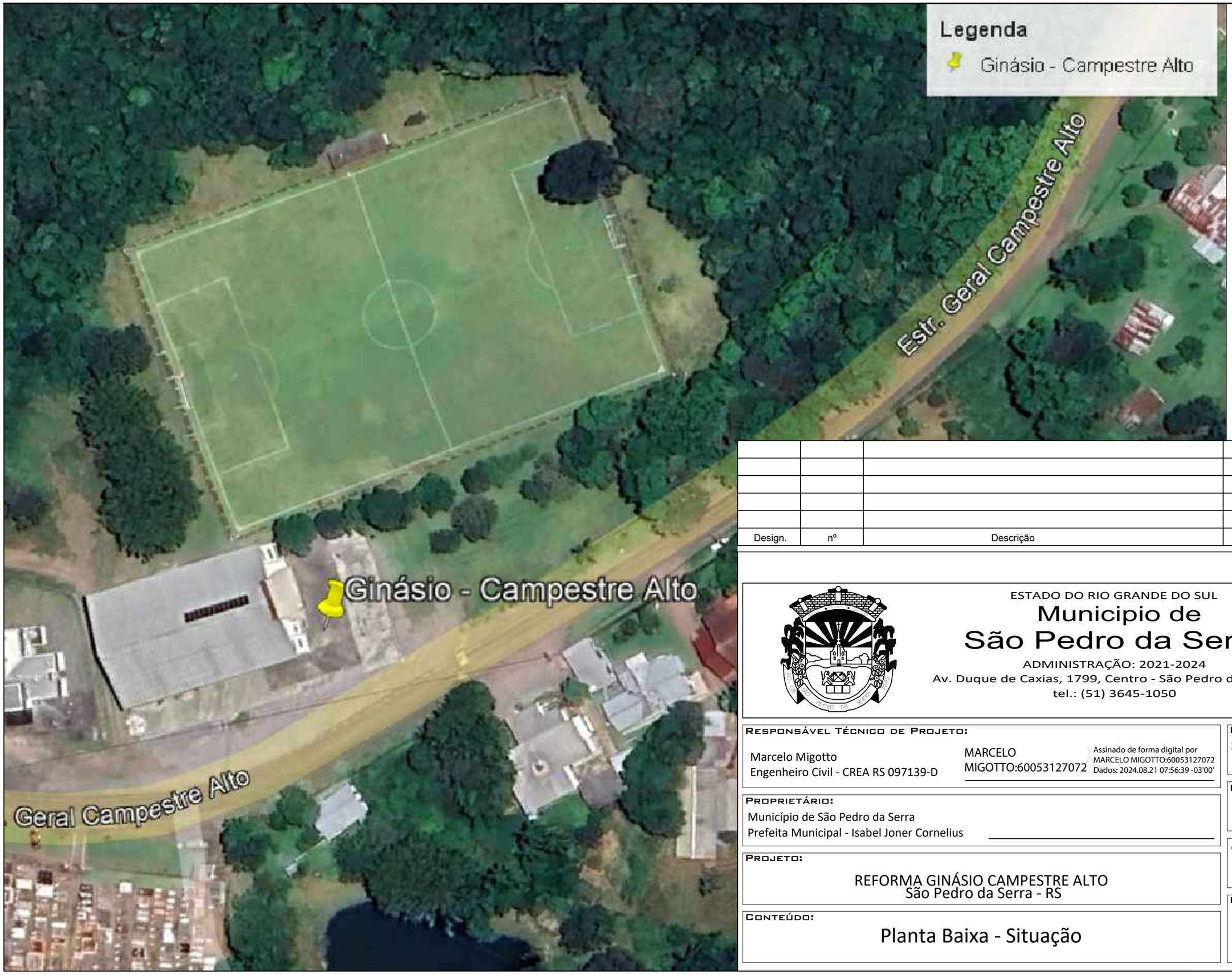

Design.	nº	Descrição	Verif.	Data

ESTADO DO RIO GRANDE DO SUL

Municipio de São Pedro da Serra

ADMINISTRAÇÃO: 2021-2024

Av. Duque de Caxias, 1799, Centro - São Pedro da Serra RS

tel.: (51) 3645-1050

Responsável Técnico de Projeto:

Marcelo Migotto
Engenheiro Civil - CREA RS 097139-D

MARCELO MIGOTTO:60053127072
Assinado de forma digital por MARCELO MIGOTTO:60053127072
Dados: 2024.08.21 07:56:39 -03'00'

Proprietário:

Município de São Pedro da Serra
Prefeita Municipal - Isabel Joner Cornelius

Projeto:

REFORMA GINÁSIO CAMPESTRE ALTO
São Pedro da Serra - RS

Conteúdo:

Planta Baixa - Situação

Local e data:

São Pedro da Serra
Agosto / 2024

Escala:

sem escala

Área Reforma:

1.608,78 m²

Prancha:

Qs