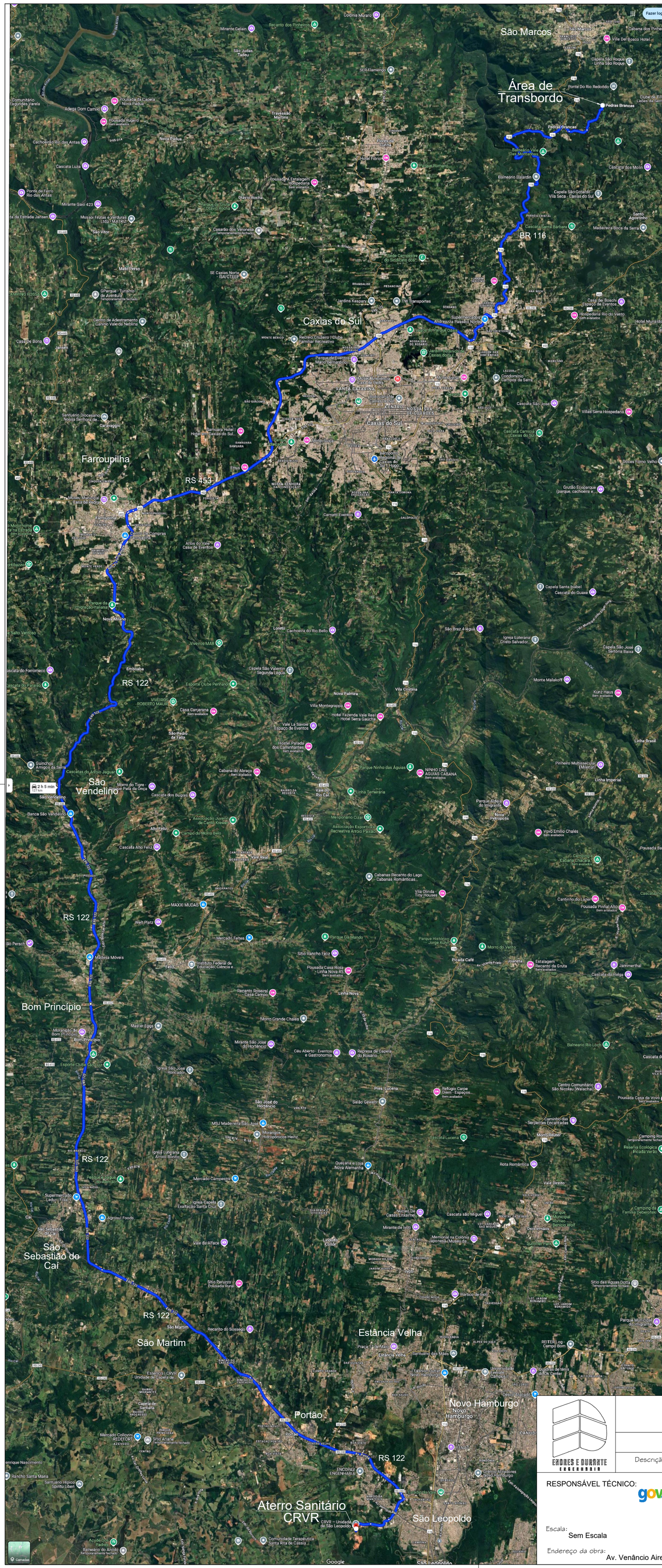

REGIÃO DA SERRA E METROPOLITANA
Estado do Rio Grande do Sul

NORTE

O L S

DISTÂNCIA ATÉ A CRVR - SÃO LEOPOLDO		
Percurso	**Distância**	
Área de Transbordo - Aterro Sanitário	127.0	km

ENDRES e DURANTE ENGENHARIA
Rua Severina O. Ferlin 173 Marau - RS
(54) 99619 - 6570 ou 99679 - 1139

PROJETO BÁSICO DE COLETA DE RESÍDUOS – São Marcos / RS

Descrição: Mapa de localização do Aterro Sanitário

RESPONSÁVEL TÉCNICO: gov.br Documento assinado digitalmente DOUGLAS DURANTE Data: 18/07/2025 10:00:11-0300 Verifique em https://validar.iti.gov.br

Engº. Civil - CREA RS 233278

PROPRIETÁRIO:

Município de São Marcos
CNPJ: 88.818.299 / 0001-37

Escala: Sem Escala
Data: Junho/2025
Revisão: R.0
Endereço da obra: Av. Venâncio Aires, nº 720 | Centro - São Marcos / RS

01/01