

RUA MARIA BALESTRIN RUBBO

RUA FLAMINIO RAZERA

RUA MIGUEL A. DAROLT

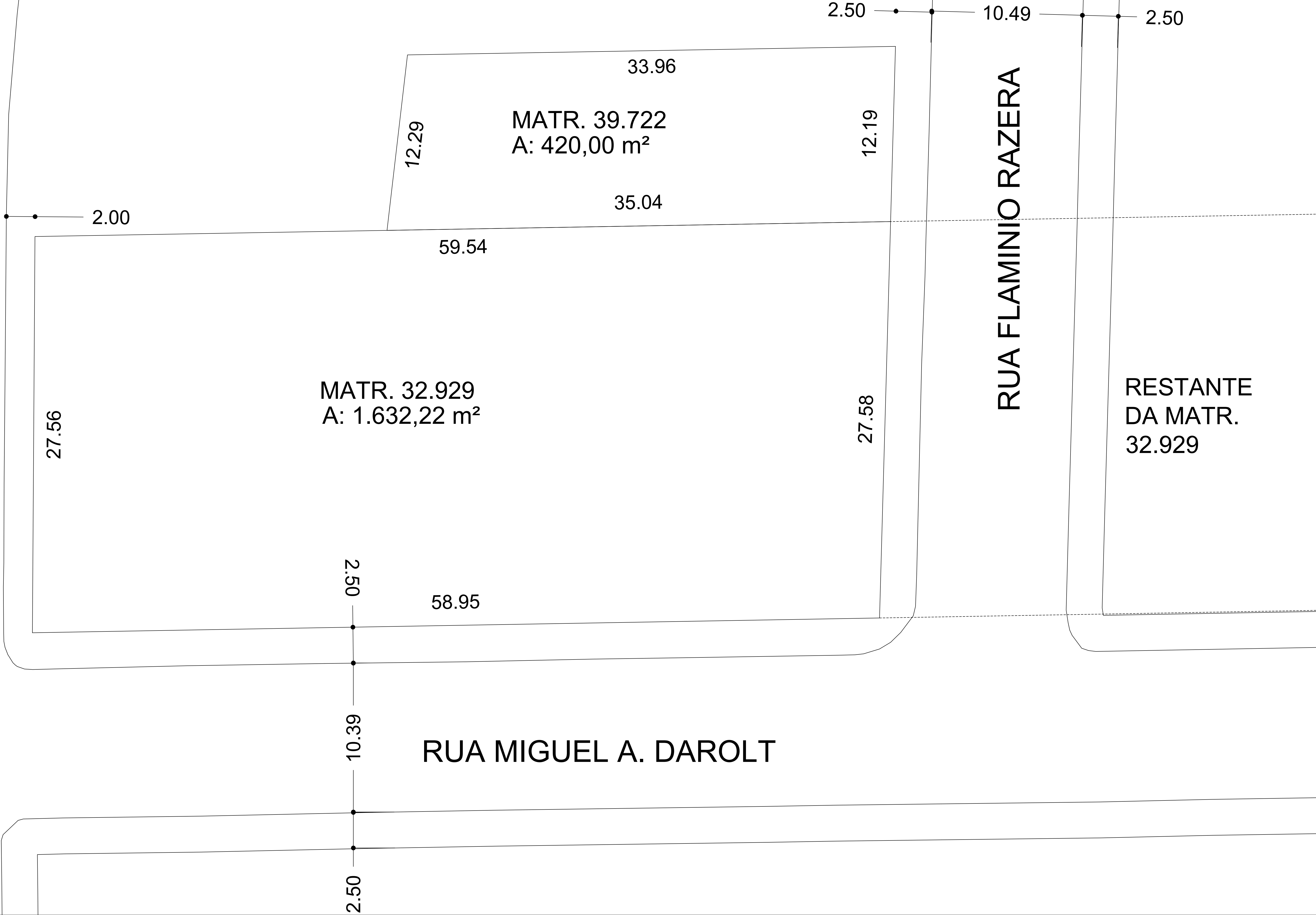

1 IMPLANTAÇÃO

NOTAS

- MEDIDAS E NÍVEIS EM METROS;
- VERIFICAR POSIÇÃO EXATA DOS PILARES NO PROJETO ESTRUTURAL;
- VERIFICAR DETALHES CONSTRUTIVOS PERTINENTES NAS PRANCHAS DE DETALHAMENTO;
- EM CASO DE CONFLITO DE INFORMAÇÕES ENTRE O PROJETO GRÁFICO E O MEMORIAL DESCRITIVO, PREVALECE A INFORMAÇÃO CONTIDA NOS DESENHOS;
- ALTERAÇÕES NESTE PROJETO SOMENTE COM AUTORIZAÇÃO EXPRESSA DO FIDEI

REFERÊNCIAS:

- PLANILHA DE QUANTITATIVOS;
- MEMORIAL DESCRITIVO E ESPECIFICAÇÕES TÉCNICAS

LEGENDA:			
	INDICAÇÃO NÍVEIS PLANTA E CORTE		INDICAÇÃO DE VISTAS
	INDICAÇÃO DE CORTES		ESPECIFICAÇÕES DE MATERIAIS
	INDICAÇÃO DE FACHADAS		INDICAÇÃO DE EIXOS
	INDICAÇÃO DE PORTAS E JANELAS		INDICAÇÃO DE ELEMENTOS (BANCAÍDAS, PRATELEIRAS E ETC.)



PREFEITURA MUNICIPAL DE BENTO GONÇALVES

Administração 2025/2028

Obra:

CRECHE PRÉ-ESCOLA FENAVINHO

Endereço:

Rua Miguel Darolt esq. Rua Flaminio Razera esq. Rua Maria Balestrin Rubbo

Assunto:

PLANTA DE SITUAÇÃO

Responsáveis do projeto :

RAFAELLA FINATTO

Arq. e Urb. Rafaela Finatto Sebben

CAU-RS A285915-7

SEBBEN:04494800031

0031

Assinado de forma digital por RAFAELLA FINATTO

SEBBEN:04494800031

2025.01.23 13:46:19 -03'00'

Responsável execução:

Isabela Ribeiro

Data:

Janeiro 2025

Escala:

Sem escala

Área:

891,68m²

Prancha:

01/07



QUADRO DE ÁREAS			
ÁREA DO TERRENO: 2.052,27 m²			
ÁREA OCUPADA: 891,68 m²		ÁREA CONSTRUÍDA: 775,85 m²	
ÁREAS EDIFICAÇÕES			
BLOCO	ÁREA CONSTRUÍDA	ÁREA ABERTA COBERTA	ÁREA TOTAL
BLOCO A	381,32 m²	10,45 m²	391,77 m²
BLOCO B	391,17 m²	17,16 m²	408,33m²
PÁTIO COBERTO	-	85,86 m²	85,86 m²
GÁS/ LIXO	1,36 m²	2,36 m²	3,72 m²
RESERVATÓRIO	2,00 m²	-	2,00 m²
TOTAL ÁREA		775,85 m²	115,83 m² 891,68 m²
ÁREAS NÃO EDIFICADAS			
ÁREAS EXTERNAS	ÁREA		
IMPERMEÁVEL	825,73 m²		
PERMEÁVEL	334,86 m²		
TOTAL ÁREA EXTERNA		1.160,59 m²	

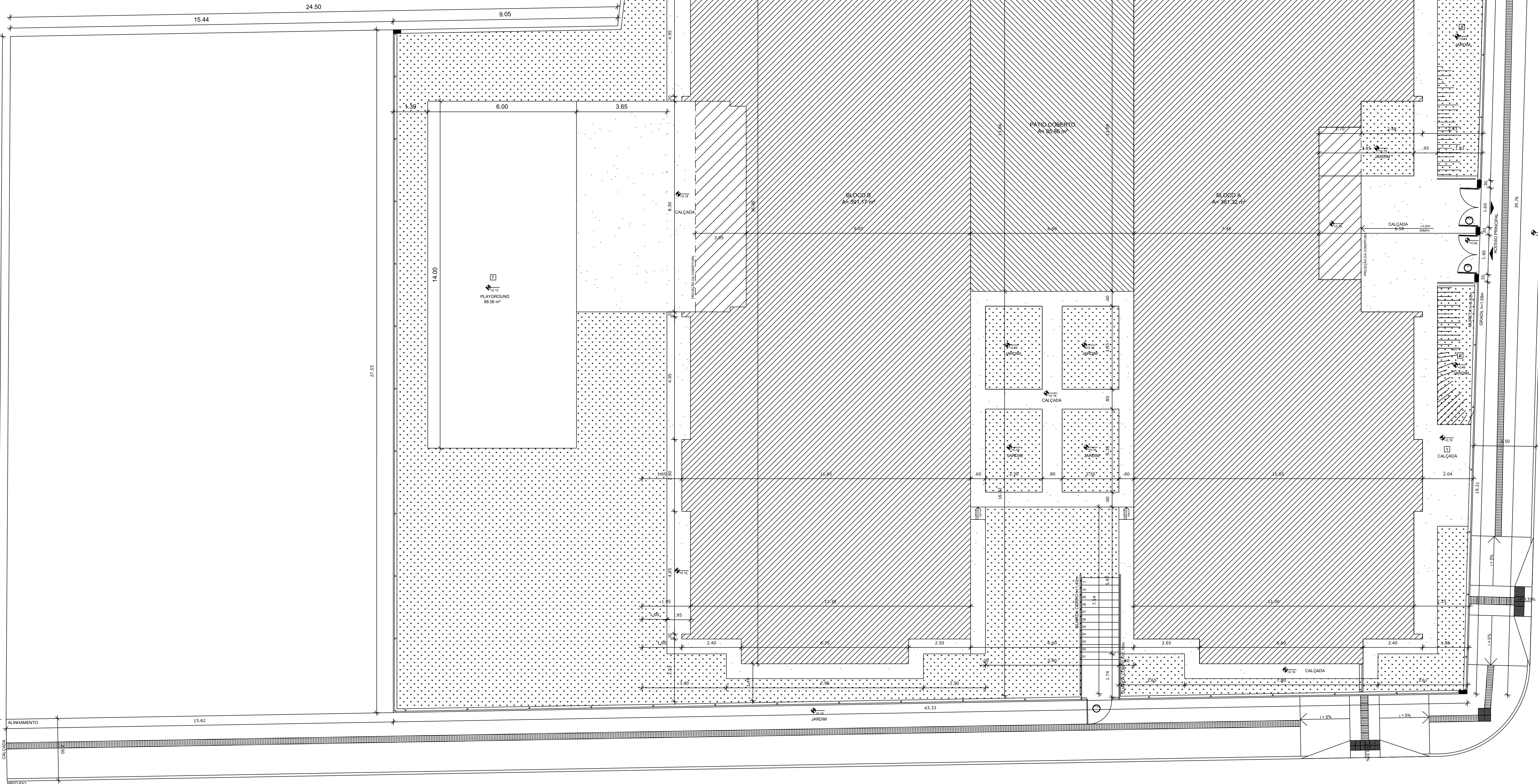

NOTAS

- MEDIDAS E NÍVEIS EM METROS;
- VERIFICAR POSIÇÃO EXATA DOS PILARES NO PROJETO ESTRUTURAL;
- VERIFICAR DETALHES CONSTRUÇÕES PERTINENTES NAS FRANQUIAS DE DETALHAMENTO;
- EM CASO DE CONFLITO DE INFORMAÇÕES ENTRE O PROJETO GRÁFICO E O MEMORIAL DESCRITIVO, PREVALECE A INFORMAÇÃO CONTIDA NOS DESENHOS;
- ALTERAÇÕES NESTE PROJETO SOMENTE COM AUTORIZAÇÃO EXPRESSA DO FINEE

REFERÊNCIAS:

- PLANILHA DE QUANTITATIVOS;
- MEMORIAL DESCRITIVO E ESPECIFICAÇÕES TÉCNICAS

		<p align="center"><b>PREFEITURA MUNICIPAL DE BENTO GONÇALVES</b></p> <p align="center">Administração 2025/2028</p>	
<p>Obra:</p> <p align="center"><b>CRECHE PRÉ-ESCOLA FENAVINHO</b></p>		<p>Data:</p> <p align="center">Janeiro 2025</p>	
		<p>Escala:</p> <p align="center">1/75</p>	
<p>Endereço:</p> <p>Rua Miguel Doroit esq. Rua Flaminio Razera esq. Rua Maria Bolestrin Rúbbo</p>		<p>Área:</p> <p align="center">891,68m²</p>	
<p>Assunto:</p> <p align="center"><b>PLANTA DE LOCALIZAÇÃO</b></p>		<p>Prancha:</p> <p align="center">02 /07</p>	
<p>Responsáveis do projeto :</p> <p>CAU. e Urb. Raíssaella Finatto Sebben</p> <p>ARQ-RS A285915-7</p>		<p><b>RAFAELLA FINATTO</b></p> <p>SEBEN:0449480031</p> <p>Assinado de forma digital por RAFAELLA FINATTO SEBEN:0449480031 Dados: 2025.01.23 13:34:56 -03'00'</p>	
<p>Responsável execução:</p>		<p>Desenho:</p> <p align="center">Isobelo Ribeiro</p>	



MAPA DE ESQUADRIAS				
LEGENDA DE PORTAS - PORTAS EM MADEIRA COM PINTURA				
REF.	Dimensões (cm)	Quantidade	TIPO	AMBIENTES
01	70 x 210	06	01 folha - de abrir Isa com chapa metálica	Sanitários infantis, Vest. funcionários
02	80 x 210	03	01 folha - de abrir o veneziana	Despensa, Almoço, Refeitório, Lavanderia
03	82 x 210	06	01 folha - de abrir o chapa e barra metálica	Sanitários PCO (Masc.) / Sanitários PCO (Fem.)
04	80 x 210	03	01 folha - de abrir Isa com chapa metálica	Administradora, Sala Professores e Amamentação
05	82 x 210	05	01 folha - de abrir o barra e chapa metálica e vidro	Lactário, Cope e Cozinha
06	80 x 100	04	01 folha - de abrir rev. com laminado melamínico	Criche 1, Criche 2, Criche 3 e Pré-Escola 1 e 2
07	60 x 100	04	01 folha - de abrir rev. com laminado melamínico	Sanitários infantis

LEGENDA DE PORTAS - PORTAS DE ALUMÍNIO				
REF.	Dimensões (cm)	Quantidade	TIPO	AMBIENTES
01	100 x 210	01	01 folha - de abrir com vidro e veneziana	Cozinha
02	80 x 210	01	01 folha - de abrir com veneziana	Copa dos funcionários
03	160 x 210	01	02 folhas - de abrir com veneziana	S.I., Telefone, Elétrica
04	450 x 210 x 55	07	04 folhas - de correr com vidro e veneziana superior fixa	Criche 1, Criche 2, Criche 3 e Pré-Escola 1 e 2 e Sala Multuso
05	120 x 170	01	02 folhas - de abrir com veneziana	Depósito de Gás

LEGENDA DE PORTAS - PORTAS DE VIDRO				
REF.	Dimensões (cm)	Quantidade	TIPO	AMBIENTES
01	175 x 230	01	02 folhas - de abrir	Hall

LEGENDA DE PORTÕES - PORTÕES METÁLICOS				
REF.	Dimensões (cm)	Quantidade	TIPO	AMBIENTES
01	150 x 210	02	02 folhas - de abrir	Acesso principal
02	100 x 200	02	01 folha - de abrir	Pátio de serviço
03	320 x 200	01	02 folhas - de abrir	Pátio de serviço
04	100x35 x 210	01	01 folha de abrir com chapa metálica	Varanda de serviço
05	100x35 x 90	02	01 folha de abrir com chapa metálica	Solários

LEGENDA DE JANELAS - JANELAS ALUMÍNIO						
REF.	Dimensões (cm)	Área(m²)	Quant.	do perfil(cm)	TIPO	AMBIENTES
01	70 x 125	0,875	01	1,75	90 cm - guilhotina	Lactário*
02	110 x 105	1,155	01	1,2	70 cm - guilhotina	Cozinha*
03	140 x 115	1,61	01	1,81	100 cm - fixo	Amamentação
04	140 x 105	1,47	01	2,73	70 cm - guilhotina	Cozinha*
05	200 x 100	2,00	01	2,26	80 x 100 cm - fixo	Administradora
06	210 x 50	1,05	01	1,05	215 cm - maxilar	Depósito
07	210 x 75	1,575	08	12,60	192 cm - maxilar	San. inf. Fraldário, Cope, Lavand., Despensa, Cozinha*
08	210 x 100	2,10	04	4,40	165 cm - maxilar	Amamentação, PCO (Masc.), Almoço, Refeitório, Lactário*
09	210 x 150	3,15	02	6,30	115 cm - maxilar	Administradora e Sala dos professores/reunões
10	70 x 75	0,525	02	1,05	191 cm - maxilar	Sanitários PCO (Masc. e Masc.)
11	140 x 75	1,05	05	5,25	190 cm - maxilar	Cozinha*, Sanitários (Masc. e Masc.), e Refeitório
12	420 x 50	2,10	02	4,20	215 cm - maxilar	Pré-escola 2, Criche 3
13	560 x 100	5,60	03	16,80	165 cm - maxilar	Criche 1, Criche 2 e Pré-escola 1
14	160 x 85	1,36	02	2,72	135 cm - fixo	Sanitários infantis

\*AS JANELAS DA COZINHA E LACTÁRIO DEVEM PREVER TELA PARA OS PORTÕES E GRADIS METÁLICOS - VER AMPLIAÇÃO E DETALHES ESPECÍFICOS - TIPOQ-ARQ-PUS-PTMS-17\_R02

LEGENDA				
COBOGOS - CB				
01	CONCRETO ARMADO (LAPAT) - 2,82 x 2,08m - PAINEL HALL			
DIVISÓRIAS - DV				
01	GRANITO CINZA ANDORINHA - esp. 20 mm / alt. 120cm - SANITÁRIOS INFANTIS (MASC. e FEMIN.)			
BANCO - BC*				
01	BANCO EM ALVENARIA E ASSENTO EM CONCRETO PRÉ-MOLDADO - 0,85x2,48H=0,45 m - HALL			
02	BANCO EM ALVENARIA E ASSENTO EM CONCRETO PRÉ-MOLDADO - 2x (0,41x1,95H=0,45m) - HALL			
03	BANCO EM ALVENARIA E ASSENTO EM CONCRETO PRÉ-MOLDADO - 4x (0,42x1,53H=0,45m) - CIRCULAÇÃO			
04	BANCO EM GRANITO CINZA ANDORINHA 6x2m - 0,62x2,55H=0,40m - SANITÁRIO INFANTIL 2			
05	BANCO EM GRANITO CINZA ANDORINHA 6x2m - 0,61x1,51H=0,40m - SANITÁRIO INFANTIL 1			

BANCADAS - B*				
01	GRANITO CINZA ANDORINHA - esp. 2 cm - 3,40x0,55H=0,9 m - TRIAGEM LAVAGEM			
02	GRANITO CINZA ANDORINHA - esp. 2 cm - 1,25x0,50H=0,9 m - LAVANDERIA			
03	GRANITO CINZA ANDORINHA - esp. 2 cm - 1,80x0,50H=0,9 m - LAVANDERIA			
04	GRANITO CINZA ANDORINHA - esp. 2 cm - 3x (0,85x0,50H=0,9 m) VEST. FUNC. FEM. E MASC.			
05	GRANITO CINZA ANDORINHA - esp. 2 cm - 3,20x0,50H=0,9 m - LACTÁRIO			
06	GRANITO CINZA ANDORINHA - esp. 2 cm - 1,80x0,55H=0,9m - HIGIENIZAÇÃO			
07	GRANITO CINZA ANDORINHA - esp. 2 cm - 2,50x0,65H=0,90x0,50H=0,9 m - COZINHA - lavagem			
08	GRANITO CINZA ANDORINHA - esp. 2 cm - 1,25x0,75H=0,7 m - COZINHA - recepção toaças			
09	GRANITO CINZA ANDORINHA - esp. 2 cm - 1,85x0,65H=1,65x0,50H=0,9 m - COZINHA - preparo de carnes			
10	GRANITO CINZA ANDORINHA - esp. 2 cm - 1,40x0,50H=0,7 m - COZINHA - distribuição			
11	GRANITO CINZA ANDORINHA - esp. 2 cm - 2,95x0,65H=1,65x0,50H=0,9 m - COZINHA - preparo de verduras e sucos			
12	GRANITO CINZA ANDORINHA - esp. 2 cm - 2,10x0,65H=0,90 m - COZINHA - apoio			
13	GRANITO CINZA ANDORINHA - esp. 2 cm - 1,50x0,53H=0,6 m - REFEITÓRIO - lava-mãos			
14	GRANITO CINZA ANDORINHA - esp. 2 cm - 1,0x0,75H=0,85m + 1,0x0,75H=1,03m - SECRETARIA			
15	GRANITO CINZA ANDORINHA - esp. 2 cm - 4,80x0,70H=0,9 m - FRALDÁRIO			
16	GRANITO CINZA ANDORINHA - esp. 2 cm - 1,55x0,70H=0,90 m - SANITÁRIO PCO INF.			
17	GRANITO CINZA ANDORINHA - esp. 2 cm - 0,70x1,20H=0,90 m - SANITÁRIO INF. - trocador			
18	GRANITO CINZA ANDORINHA - esp. 2 cm - 3x (0,85x0,50H=0,9 m) - SANITÁRIOS INFANTIS 1 E 2			
19	GRANITO CINZA ANDORINHA - esp. 2 cm - 0,90x0,90x0,50H=0,90 m - SOLÁRIO 3			
20	GRANITO CINZA ANDORINHA - esp. 2 cm - 2x (0,90x0,55H=0,90 m + 1,55x0,55H=0,60m) - SOLÁRIOS 1 E 2			

ESCANINHOS - ES*				
01	MDF REV. COM LAMINADO MELAMÍNICO BRANCO - espessura 2 cm - CRECHES 2 E 3			
02	MDF REV. COM LAMINADO MELAMÍNICO BRANCO - espessura 2 cm - CRECHE 1			
03	MDF REV. COM LAMINADO MELAMÍNICO BRANCO - espessura 2 cm - DEPOSITO CRECHE 1			
04	MDF REV. COM LAMINADO MELAMÍNICO BRANCO - espessura 2 cm - SALA MULTUSO			
05	MDF REV. COM LAMINADO MELAMÍNICO BRANCO - espessura 2 cm - PRÉ-ESCOLA 2			
06	MDF REV. COM LAMINADO MELAMÍNICO BRANCO - espessura 2 cm - PRÉ-ESCOLA 1			

PATELEIRA - PT*				
01	GRANITO CINZA ANDORINHA - espessura 2 cm - 4x (1,70 mL P=0,4 m) - VARANDA DE SERVIÇO DAL			
02	GRANITO CINZA ANDORINHA - espessura 2 cm - 3x (2,50 mL P=0,30 m) - SOLÁRIOS 1, 2 E 3			
03	MDF REV. COM LAMINADO MELAMÍNICO BRANCO - espessura 2 cm - 4x (0,50H=0,40 m) - ROLAPÁ			
04	GRANITO CINZA ANDORINHA - espessura 2 cm - 2x (2,50 mL P=0,3 m) - LAVANDERIA			
05	GRANITO CINZA ANDORINHA - espessura 2 cm - 1,20 mL P=0,3 m - LACTÁRIO			
06	GRANITO CINZA ANDORINHA - espessura 2 cm - 3x (2,10 mL P=0,6 m) - COZINHA			
07	GRANITO CINZA ANDORINHA - espessura 2 cm - 2,50 mL P=0,3 m - COZINHA			
08	GRANITO CINZA ANDORINHA - espessura 2 cm - 2,95 mL P=0,3 m - COZINHA			
09	GRANITO CINZA ANDORINHA - espessura 2 cm - 5x (1,80 mL P=0,4 m) e 3x (1,20 mL P=0,40m) - DESPESA			
10	MDF REV. COM LAMINADO MELAMÍNICO BRANCO - espessura 2 cm - 5x (0,50 mL P=0,4 m) - DEPOSITO			
11	GRANITO CINZA ANDORINHA - espessura 2 cm - 8x (3,00 mL P=0,4 m) - ALMOXARIFADO			

\*PARA OS PORTÕES E GRADIS METÁLICOS - VER AMPLIAÇÃO - TIPOQ-ARQ-AMP-BLCA-26\_R02

ESPECIFICAÇÕES				
PISO				
1	CONCRETO DESEMPENADO COM JUNTAS PLÁSTICAS A CADA 1,20m			
2	AMANTADO COM ACABAMENTO LISO E JUNTAS PLÁSTICAS A CADA 1,20m			
3	CERÂMICA 40x40 cm, PEI 5, COR BRANCO GELO, ANTIDEBRANTE			
4	CERÂMICA 40x40 cm, PEI 5, COR BRANCO GELO, ANTIDEBRANTE			
5	PISO VINÍLICO DA MARCA FLOREN			
6	BLOCO INTERTRAVADO DE CONCRETO			
7	AREIA			
8	GRAMADO			
PAREDE				
1	PINTURA ACRÍLICA COR MARFIM SOBRE MASSA CORRIDA			
2	PINTURA EPOXI LARANJA ATÉ H=1,50m; RODAPÊ DE MADEIRA PINTADO NA COR BRANCA; H=10cm e PINTURA ACRÍLICA COR BRANCO GELO			
3	PINTURA EPOXI VERDE ATÉ H=1,80m; RODAPÊ DE MADEIRA PINTADO NA COR BRANCA; H=10cm e PINTURA ACRÍLICA COR BRANCO GELO			
4	CERÂMICA 30x40 cm, COR BRANCO GELO, DO PISO AO TETO			
5	CERÂMICA 30x40 cm, COR BRANCO GELO ATÉ H=1,80m; FAIXA CERÂMICA 10x10cm (Vermelha para Fem. e Azul para Masc.) e PINTURA ACRÍLICA COR BRANCO GELO			
6	CERÂMICA 30x40 cm, COR BRANCO GELO ATÉ H=1,80m			
7	CERÂMICA AMARELA 10x10cm ATÉ H=1,50m; FAIXA DE CERÂMICA BRANCA 10x10cm e PINTURA ACRÍLICA COR BRANCO GELO			
8	PINTURA ACRÍLICA COR BRANCO GELO COM FAIXA INFERIOR COR CINZA ATÉ H=0,50m			
TETO				
1	FIBRO DE FIBRA MINERAL REMOVÍVEL COM ESTRUTURA DE ALUMÍNIO NATURAL			
2	FORRO DE GESSO ACOTONADO COM MASSA CORRIDA E PINTURA PVA COR BRANCO NEVE			
3	LATE			
LEGENDA PAREDES				
2222	TUJOLO CERÂMICO 14x19x9 - espessura 20 cm			
2222	TUJOLO CERÂMICO 9x19x9 - espessura 15cm			

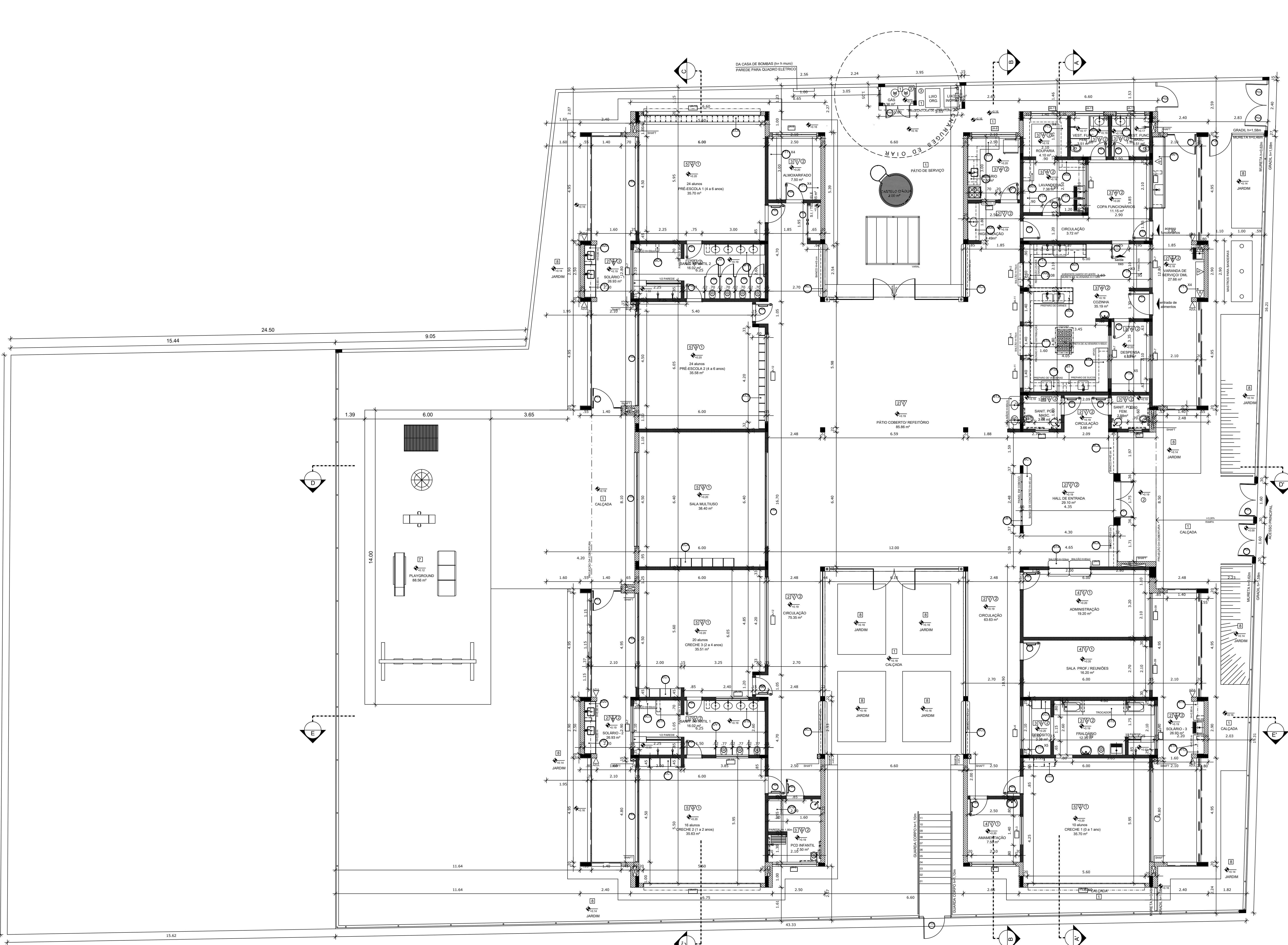

1 PLANTA BAIXA  
ESCALA 1/75

NOTAS

- MEDIDAS E NÍVEIS EM METROS.
- VERIFICAR POSIÇÃO EXATA DOS PILARES NO PROJETO ESTRUTURAL.
- VERIFICAR DETALHES CONSTRUTIVOS PERTINENTES NAS PRANCHAS DE DETALHAMENTO.
- EM CASO DE CONFLITO DE INFORMAÇÕES ENTRE O PROJETO GRÁFICO E O MEMORIAL DESCRITIVO, PREVALECE A INFORMAÇÃO CONTEIDA NOS DESENHOS.
- ALTERAÇÕES NESTE PROJETO SOMENTE COM AUTORIZAÇÃO EXPRESSA DO FINE

REFERÊNCIAS

- PLANILHA DE QUANTITATIVOS.
- MEMORIAL DESCRITIVO E ESPECIFICAÇÕES TÉCNICAS

LEGENDA:			
	INDICAÇÃO NÍVEL PLANTA E CORTE		INDICAÇÃO DE VISTAS
	INDICAÇÃO DE CORTES		ESPECIFICAÇÕES DE MATERIAIS
	INDICAÇÃO DE FACHADAS		INDICAÇÃO DE ELEMENTOS (BANCADAS, PATELEIRAS E ETC.)
	INDICAÇÃO DE PORTAS E JANELAS		

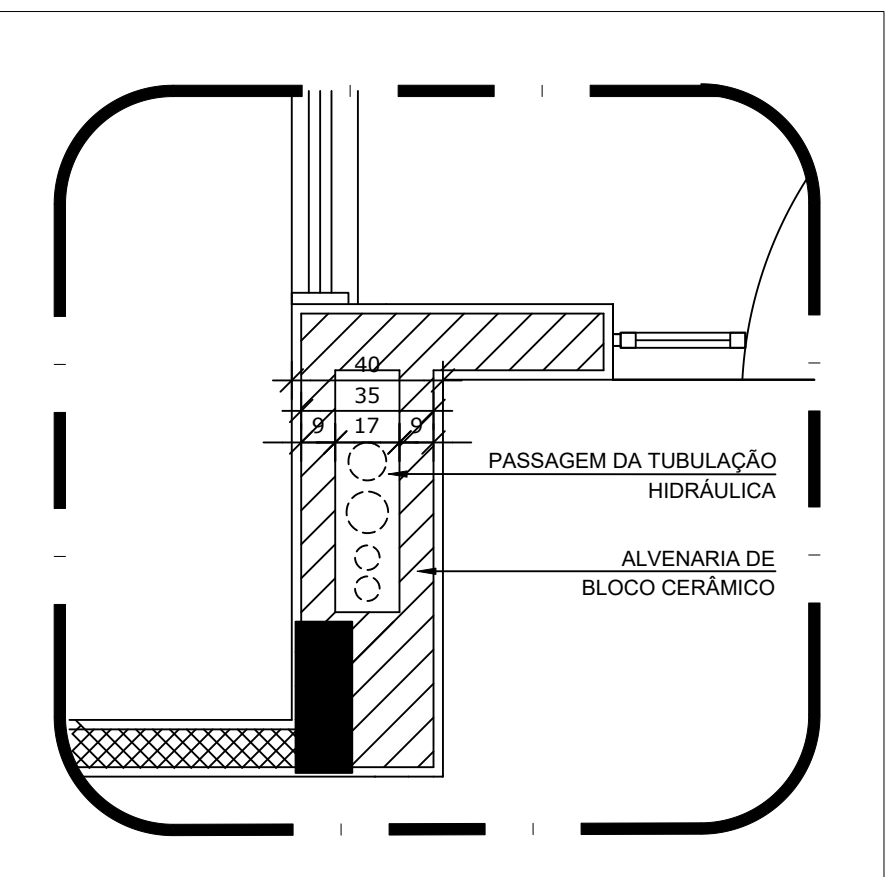

		PREFEITURA MUNICIPAL DE BENTO GONÇALVES Administração 2025/2028	
Obra: CRECHE PRÉ-ESCOLA FENAVINHO	Data: Janeiro 2025	Escala: 1/75	
Endereço: Rua Miguel Daralt esq. Rua Flaminio Rozera esq. Rua Maria Balestrin Rubbo	Área: 891,68m²	Prancha: 03 / 07	
Assunto: PLANTA BAIXA			
Responsáveis do projeto: Arq. e Urb. Rafaela Finatto Sebben CAU-RS A285915-7		Assinado de forma digital por RAFAELLA FINATTO SEBEN0449480001 Data: 2025.01.23 13:35:19 -03'00'	
Responsável execução:		Desenho: Isabela Ribeiro	



MAPA DE ESQUADRIAS				
LEGENDA DE PORTAS - PORTAS EM MADEIRA COM PINTURA				
REF.	Dimensões (cm)	Quantidade	TIPO	AMBIENTES
(P01)	70 x 210	06	01 folha - de abrir Isa com chapa metálica	Sanitários infantis, Vest. funcionários
(P02)	80 x 210	03	01 folha - de abrir O veneziana	Deposenda, Almoxarifado, Rouparia Lavanderia
(P03)	82 x 210	06	01 folha - de abrir O chapa e barra metálica	Sanitários PCD Infantil, Sanitários PCD adultos, Administração, Sala Professores e Amamentação
(P04)	80 x 210	03	01 folha - de abrir Isa com chapa metálica	Lactário, Cozinha e Cozinha
(P05)	82 x 210	05	01 folha - de abrir O barra e chapa metálica e vidro	Criche 1, Creche 2, Creche 3 e Pré-Escola 1 e 2
(P06)	60 x 100	04	01 folha - de abrir rev. com laminado melamínico	Sanitários infantis

LEGENDA DE PORTAS - PORTAS DE ALUMÍNIO				
REF.	Dimensões (cm)	Quantidade	TIPO	AMBIENTES
(P07)	100 x 210	01	01 folha - de abrir com vidro veneziana	Cozinha
(P08)	80 x 210	01	01 folha - de abrir com veneziana	Copa dos funcionários
(P09)	160 x 210	01	02 folhas - de abrir com veneziana	S.I., Telefone, Elétrica
(P10)	450 x 210 x 55	07	04 folhas - de correr com vidro e alvenaria superior fixa	Criche 1, Creche 2, Creche 3, Pré-Escola 1 e 2 e Sala Multuso
(P11)	120 x 170	01	02 folhas - de abrir veneziana	Depósito de Gás

LEGENDA DE PORTAS - PORTAS DE VIDRO				
REF.	Dimensões (cm)	Quantidade	TIPO	AMBIENTES
(P12)	175 x 230	01	02 folhas - de abrir	Hall

LEGENDA DE PORTÕES - PORTÕES METÁLICOS				
REF.	Dimensões (cm)	Quantidade	TIPO	AMBIENTES
(P13)	150 x 210	02	02 folhas - de abrir	Acesso principal
(P14)	100 x 200	02	01 folha - de abrir	Pátio de serviço
(P15)	320 x 200	01	02 folhas - de abrir	Pátio de serviço
(P16)	100x35 x 210	01	01 folha de abrir com chapa metálica	Varanda de serviço
(P17)	100x35 x 90	02	01 folha de abrir com chapa metálica	Solários

LEGENDA DE JANELAS - JANELAS ALUMÍNIO					AMBIENTES
REF.	Dimensões (cm)	Área(m²)	Quant.	h do peitor(cm)/Tipo	
(JA1)	70 x 125	0,875	01	1,75	Lactário*
(JA2)	110 x 105	1,155	01	1,245	70 cm - guilhotina Cozinha*
(JA3)	140 x 115	1,61	01	1,61	100 cm - fixo Amamentação
(JA4)	140 x 195	2,73	01	2,73	70 cm - guilhotina Cozinha*
(JA5)	200 x 105	1,28	01	2,26	80 x 100 cm - fixo Administração
(JA6)	210 x 50	1,05	01	1,05	215 cm - maxilar Depósito
(JA7)	210 x 75	1,575	08	12,60	192 cm - maxilar San. Inf., Fraldário, Copa, Lavand., Deposenda, Cozinha*
(JA8)	210 x 100	2,10	04	6,40	165 cm - maxilar Amamentação, PCD Infantil, Almoxarifado, Lactário*
(JA9)	210 x 150	3,15	02	6,30	115 cm - maxilar Administração e Sala dos professores/reunões
(JA10)	70 x 75	0,525	02	1,05	191 cm - maxilar Sanitários PCD fem. e masc.
(JA11)	140 x 75	1,05	05	5,25	190 cm - maxilar Cozinha*, Vestiários fem. e masc. e Rouparia
(JA12)	420 x 50	2,10	02	4,20	215 cm - maxilar Pré-escola 2, Creche 3
(JA13)	550 x 100	5,50	03	16,50	165 cm - maxilar Criche 1, Creche 2 e Pré-escola 1
(JA14)	160 x 85	1,36	02	2,72	135 cm - fixo Sanitários infantis

\* AS JANELAS DA COZINHA E LACTÁRIO DEVEM PREVER TELA PARA OS PORTÕES E GRADS METÁLICOS - VER AMPLIAÇÃO E DETALHES ESPECÍFICOS - TIPO2-ARQ-PLB-PT95-17\_R02

LEGENDA				
COBOGOS - CB				
(CB)	CONCRETO 40x60x6 (LxAlxP) - 2,92 x 2,09m -	PANEL HALL		
DIVISÓRIAS - DV				
(DV)	GRANITO CINZA ANDORINHA - esp. 20 mm / alt. 120cm -	SANITÁRIOS INFANTIS (MASC. e FEMIN.)		
BANCO - BC*				
(BC1)	BANCO EM ALVENARIA E ASSENTO EM CONCRETO PRÉ-MOLDADO - 0,95x2,48H+0,45 m -	HALL		
(BC2)	BANCO EM ALVENARIA E ASSENTO EM CONCRETO PRÉ-MOLDADO - 2x (5,4x1,95H+0,45m) -	HALL		
(BC3)	BANCO EM ALVENARIA E ASSENTO EM CONCRETO PRÉ-MOLDADO - 4x (5,4x2,53H+0,45m) -	CIRCULAÇÃO		
(BC4)	BANCO EM GRANITO CINZA ANDORINHA 6x2m - 0,6x2,25H+0,40m -	SANITÁRIO INFANTIL 2		
(BC5)	BANCO EM GRANITO CINZA ANDORINHA 6x2m - 0,6x1,15H+0,40m -	SANITÁRIO INFANTIL 1		
BANCADAS - B*				
(B1)	GRANITO CINZA ANDORINHA - esp. 2 cm - 3,40x0,65H+0,9 m -	TRABEADO LAVAGEM		
(B2)	GRANITO CINZA ANDORINHA - esp. 2 cm - 1,25x0,50H+0,9 m -	LAVANDERIA		
(B3)	GRANITO CINZA ANDORINHA - esp. 2 cm - 1,80x0,50H+0,9 m -	LAVANDERIA		
(B4)	GRANITO CINZA ANDORINHA - esp. 2 cm - 2x (0,95x0,50H+0,9 m) VEST. FUNC. FEM. E MASC.			
(B5)	GRANITO CINZA ANDORINHA - esp. 2 cm - 3,26x0,65H+0,9 m -	LACTÁRIO		
(B6)	GRANITO CINZA ANDORINHA - esp. 2 cm - 1,80x0,55H+0,9m -	HIGIENIZAÇÃO		
(B7)	GRANITO CINZA ANDORINHA - esp. 2 cm - 2,50x0,65+0,9x0,50H+0,9 m -	COZINHA - lavagem		
(B8)	GRANITO CINZA ANDORINHA - esp. 2 cm - 1,25x0,75H+0,7 m -	COZINHA - recepção toaças		
(B9)	GRANITO CINZA ANDORINHA - esp. 2 cm - 1,85x0,65+1,65x0,50H+0,9 m -	COZINHA - preparo de carnes		
(B10)	GRANITO CINZA ANDORINHA - esp. 2 cm - 1,40x0,50H+0,7 m -	COZINHA - distribuição		
(B11)	GRANITO CINZA ANDORINHA - esp. 2 cm - 3,96x0,65+1,76x0,50H+0,9 m -	COZINHA - preparo de verduras e sucos		
(B12)	GRANITO CINZA ANDORINHA - esp. 2 cm - 2,10x0,65H+0,90 m -	COZINHA - apoio		
(B13)	GRANITO CINZA ANDORINHA - esp. 2 cm - 1,50x0,55H+0,6 m -	REFETÓRIO - lava-mãos		
(B14)	GRANITO CINZA ANDORINHA - esp. 2 cm - 1,0x0,75H+0,83m + 1,0x0,75H+1,03m -	SECRETARIA		
(B15)	GRANITO CINZA ANDORINHA - esp. 2 cm - 4,80x0,70H+0,9 m -	FRALDÁRIO		
(B16)	GRANITO CINZA ANDORINHA - esp. 2 cm - 1,55x0,70H+0,90 m -	SANITÁRIO PCD INF.		
(B17)	GRANITO CINZA ANDORINHA - esp. 2 cm - 0,75x1,20H+0,90 m -	SANITÁRIO INF. - trocador		
(B18)	GRANITO CINZA ANDORINHA - esp. 2 cm - 3x (0,95x0,50H+0,6 m) -	SANITÁRIOS INFANTIS 1 E 2		
(B19)	GRANITO CINZA ANDORINHA - esp. 2 cm - 0,90x0,90x0,50H+0,90 m -	SOLÁRIO 3,3		
(B20)	GRANITO CINZA ANDORINHA - esp. 2 cm - 2x (0,95x0,55H+0,90 m + 1,5x0,55H+0,60m) -	SOLÁRIOS 1 E 2		

ESCANINHOS - EC*				
(EC1)	MDF REV. COM LAMINADO MELAMÍNICO BRANCO - espessura 2 cm -	CRECHES 2 E 3		
(EC2)	MDF REV. COM LAMINADO MELAMÍNICO BRANCO - espessura 2 cm -	CRECHE 1		
(EC3)	MDF REV. COM LAMINADO MELAMÍNICO BRANCO - espessura 2 cm -	DEPÓSITO CRECHE 1		
(EC4)	MDF REV. COM LAMINADO MELAMÍNICO BRANCO - espessura 2 cm -	SALA MULTUSO		
(EC5)	MDF REV. COM LAMINADO MELAMÍNICO BRANCO - espessura 2 cm -	PRÉ-ESCOLA 2		
(EC6)	MDF REV. COM LAMINADO MELAMÍNICO BRANCO - espessura 2 cm -	PRÉ-ESCOLA 1		

PRATELEIRA - PT*				
(PT1)	GRANITO CINZA ANDORINHA - espessura 2 cm - 4x (1,70 mL, P=0,4 m) -	VARANDA DE SERVIÇO DML		
(PT2)	GRANITO CINZA ANDORINHA - espessura 2 cm - 3x (2,50 mLP +0,30 m) -	SOLÁRIOS 1, 2 E 3		
(PT3)	MDF REV. COM LAMINADO MELAMÍNICO BRANCO - espessura 2 cm - 4x (0,50 mLP +0,40 m) -	ROUPARIA		
(PT4)	GRANITO CINZA ANDORINHA - espessura 2 cm - 2x (2,50 mLP +0,3 m) -	LAVANDERIA		
(PT5)	GRANITO CINZA ANDORINHA - espessura 2 cm - 1,20 mLP -	LACTÁRIO		
(PT6)	GRANITO CINZA ANDORINHA - espessura 2 cm - 3x (2,10 mLP +0,6 m) -	COZINHA		
(PT7)	GRANITO CINZA ANDORINHA - espessura 2 cm - 2,50 mLP -	COZINHA		
(PT8)	GRANITO CINZA ANDORINHA - espessura 2 cm - 2,95 mLP -	COZINHA		
(PT9)	GRANITO CINZA ANDORINHA - espessura 2 cm - 5x (1,80 mLP +0,6 m) e 3x (1,20 mLP +0,40m) -	DEPENSA		
(PT10)	MDF REV. COM LAMINADO MELAMÍNICO BRANCO - espessura 2 cm - 5x (0,60 mLP +0,4 m) -	DEPÓSITO		
(PT11)	GRANITO CINZA ANDORINHA - espessura 2 cm - 8x (3,00 mLP +0,4 m) -	ALMOXARIFADO		

\* PARA (PT) SEGUIR ALTURAS DA (PT) - VER AMPLIAÇÃO - TIPO1-ARQ-AMP-BLCA-26\_R02

ESPECIFICAÇÕES				
PISO				
1 - CONCRETO DESEMPENADO COM JUNTAS PLÁSTICAS A CADA 1,20m				
2 - ORNAMENTADO COM ACABAMENTO LISO E JUNTAS PLÁSTICAS A CADA 1,20m				
3 - CERÂMICA 40x40 cm, PEI 5, COR BRANCO GELO, ANTERIORMENTE				
4 - CERÂMICA 60x60 cm, PEI 5, COR BRANCO GELO, ANTERIORMENTE				
5 - PISO VINÍLICO EM LAMINADO 2,00m				
6 - BLOCO INTERTRAVADO DE CONCRETO				
7 - AREIA				
8 - GRAMADO				
PAREDE				
1 - PINTURA ACRÍLICA COR MARfim SOBRE MASSA CORRIDA				
2 - PINTURA EPOXI LARANJA ATÉ H=1,80m, RODAPÊ DE MADEIRA PINTADO NA COR BRANCA, H=10cm E PINTURA ACRÍLICA COR BRANCO GELO				
3 - PINTURA EPOXI VERDE ATÉ H=1,80m, RODAPÊ DE MADEIRA PINTADO NA COR BRANCA, H=10cm E PINTURA ACRÍLICA COR BRANCO GELO				
4 - CERÂMICA 30x40 cm, COR BRANCO GELO, DO PISO AO TETO				
5 - CERÂMICA 30x40cm, COR BRANCO GELO ATÉ H=1,80m, FAIXA CERÂMICA 10x10cm (Vermelha para Fem. e Azul para Masc.) E PINTURA ACRÍLICA COR BRANCO GELO				
6 - CERÂMICA 30x40cm, COR BRANCO GELO ATÉ H=1,80m				
7 - CERÂMICA AMARELA 10x10cm ATÉ H=1,80m, FAIXA DE CERÂMICA BRANCA 10x10cm E PINTURA ACRÍLICA COR BRANCO GELO				
8 - PINTURA ACRÍLICA COR BRANCO GELO COM FAIXA INFERIOR COR CINZA ATÉ H=0,90m				
TETO				
1 - FORRO DE FIBRA MINERAL REMOVÍVEL COM ESTRUTURA DE ALUMÍNIO NATURAL				
2 - FORRO DE GESSO ACOTONADO COM MASSA CORRIDA E PINTURA PVA COR BRANCO NEVE				
3 - LAJE				
LEGENDA PAREDES				
TUOLO CERÂMICO 14x19x3 - espessura 20 cm				
TUOLO CERÂMICO 9x19x3 - espessura 15cm				

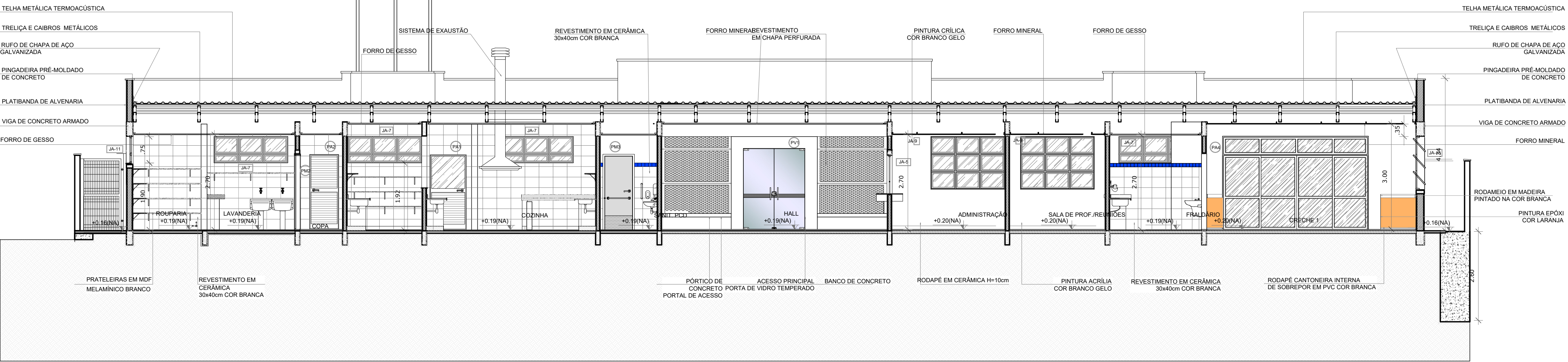

1 CORTE A  
ESCALA 1/75

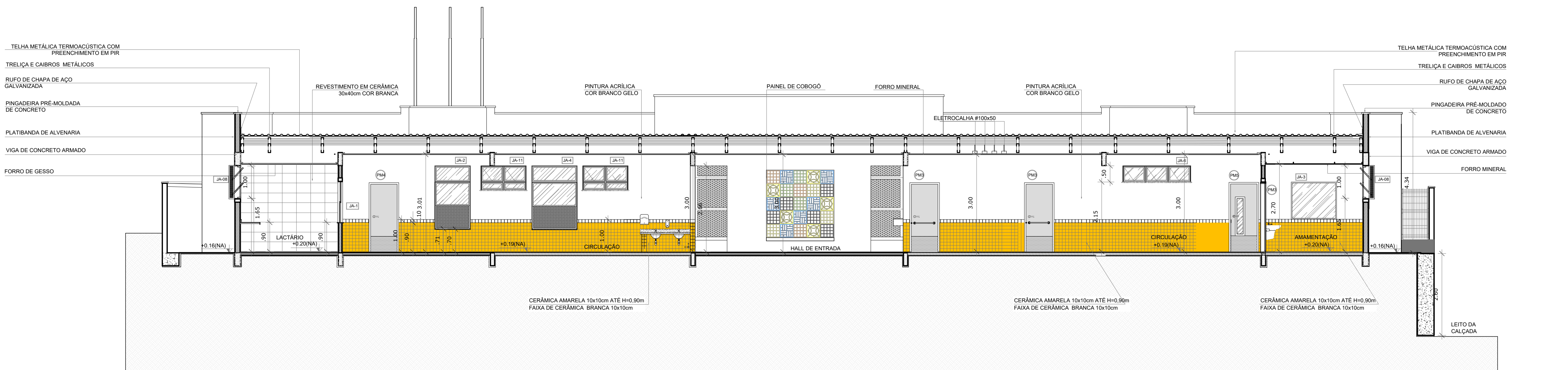

2 CORTE B  
ESCALA 1/75

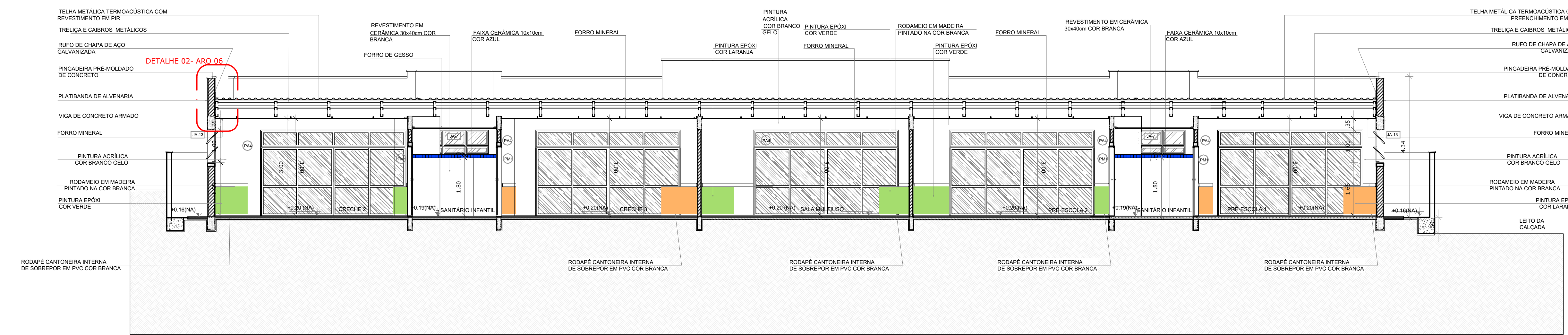

3 CORTE C  
ESCALA 1/75

NOTAS

- MEDIDAS E NÍVEIS EM METROS.
- VERIFICAR POSIÇÃO EXATA DOS PILARES NO PROJETO ESTRUTURAL.
- VERIFICAR DETALHES CONSTRUTIVOS PERTINENTES NAS PRANCHAS DE DETALHAMENTO.
- EM CASO DE CONFLITO DE INFORMAÇÕES ENTRE O PROJETO GRÁFICO E O MEMORIAL DESCRITIVO, PREVALECE A INFORMAÇÃO CONTIDA NOS DESENHOS.
- ALTERAÇÕES NESTE PROJETO SOMENTE COM AUTORIZAÇÃO EXPRESSA DO INÍDE

REFERÊNCIAS:

- PLANILHA DE QUANTITATIVOS.
- MEMORIAL DESCRITIVO E ESPECIFICAÇÕES TÉCNICAS

LEGENDA:			
	INDICAÇÃO NÍVEIS PLANTA E CORTE		INDICAÇÃO DE VISTAS
	INDICAÇÃO DE CORTES		ESPECIFICAÇÕES DE MATERIAIS
	INDICAÇÃO DE FACHADAS		INDICAÇÃO DE EIXOS
	INDICAÇÃO DE PORTAS E JANELAS		INDICAÇÃO DE ELEMENTOS (BANCADAS, PRATELEIRAS E ETC.)

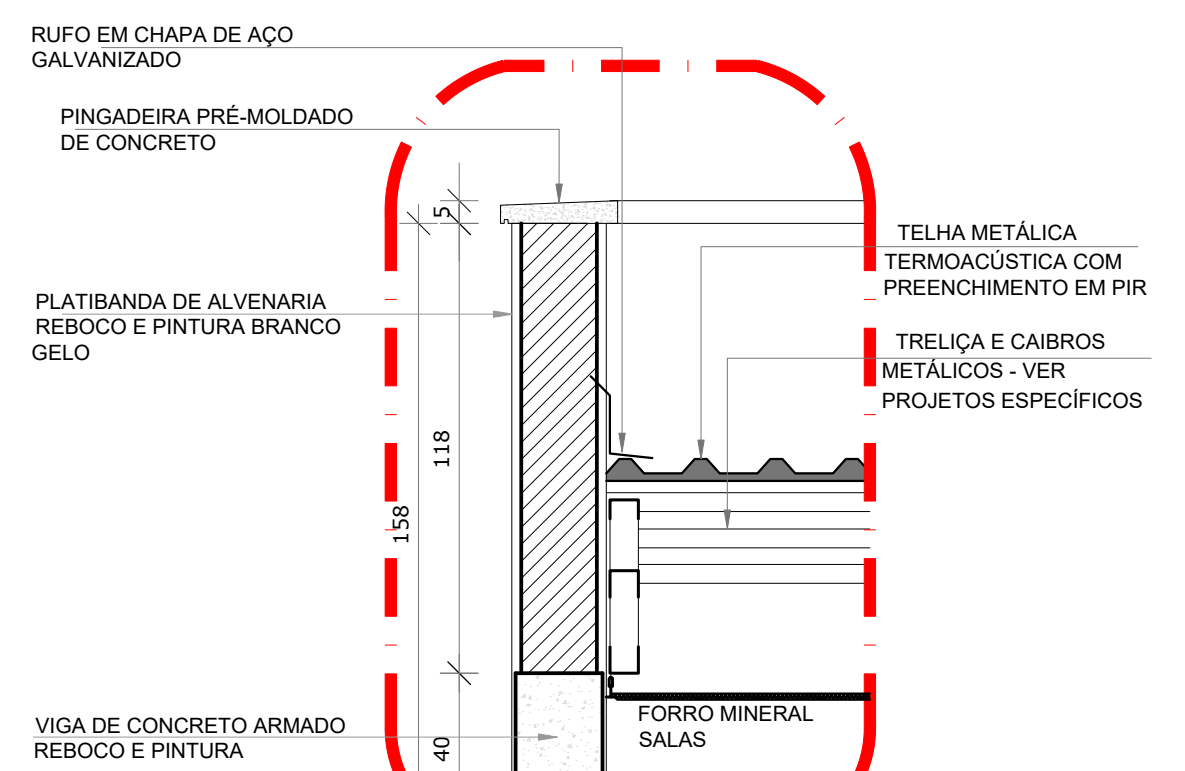

4 DETALHE - PLATIBANDA  
ESCALA 1/20

PREFEITURA MUNICIPAL DE BENTO GONÇALVES			
Administração 2025/2028			
Obr:	CRECHE PRÉ-ESCOLA FENAVINHO		Data: Janeiro 2025
Endereço:	Rua Miguel D'Arli, esq. Rua Flaminio Rozera esq. Rua Maria Balestrin Rubbo		Escala: 1/75
Assunto:	CORTES A, B e C		Área: 891,68m²
Responsáveis do projeto:	RAFAELLA FINATTO Assinado de forma digital por RAFAELLA FINATTO SEBEN:04494800031 04/01/2025 13:35:45 -0300		04 / 07
Arq. e Urb. Raffaella Finatto Seben	CAU-RS A285915-7		Desenho: Isabela Ribeiro
Responsável execução:			



MAPA DE ESQUADRIAS				
LEGENDA DE PORTAS - PORTAS EM MADEIRA COM PINTURA				
REF.	Dimensões (cm)	Quantidade	TIPO	AMBIENTES
(P0)	70 x 210	06	01 folha - de abrir Isa com chapa metálica	Sanitários infantis, Vest. funcionários
(P0)	80 x 210	03	01 folha - de abrir varezeira	Deposito, Almoxarifado, Roupas/lavanderia
(P0)	82 x 210	06	01 folha - de abrir o/ chapa e barra metálica	Sanitários PCD infantil, Sanitários PCD adultos, Administração, Sala Professores e Amentação
(P0)	80 x 210	03	01 folha - de abrir Isa com chapa metálica	Lactário, Copa e Cozinha
(P0)	82 x 210	05	01 folha - de abrir o/ barra e chapa metálica e vidro	Cresche 1, Cresche 2, Cresche 3 e Pré-Escola 1 e 2
(P0)	60 x 100	04	01 folha - de abrir rev. com laminado melamínico	Sanitários infantis

LEGENDA DE PORTAS - PORTAS DE ALUMÍNIO				
REF.	Dimensões (cm)	Quantidade	TIPO	AMBIENTES
(P0)	100 x 210	01	01 folha - de abrir com vidro e varezeira	Cozinha
(P0)	80 x 210	01	01 folha - de abrir com varezeira	Copa dos funcionários
(P0)	160 x 210	01	02 folhas - de abrir com varezeira	S.I., Telefone, Elétrica
(P0)	450 x 210 x 55	07	04 folhas - de correr com vidro e händlers superior fixa	Cresche 1, Cresche 2, Cresche 3, Pré-Escola 1 e 2 e Sala Multuso
(P0)	120 x 170	01	02 folhas - de abrir varezeira	Deposito de Gás

LEGENDA DE PORTAS - PORTAS DE VIDRO				
REF.	Dimensões (cm)	Quantidade	TIPO	AMBIENTES
(P0)	175 x 230	01	02 folhas - de abrir	Hall

LEGENDA DE PORTÕES - PORTÕES METÁLICOS				
REF.	Dimensões (cm)	Quantidade	TIPO	AMBIENTES
(P0)	150 x 210	02	02 folhas - de abrir	Acesso principal
(P0)	100 x 200	02	01 folha - de abrir	Pátio de serviço
(P0)	320 x 200	01	02 folhas - de abrir	Pátio de serviço
(P0)	100x35 x 210	01	01 folha de abrir com chapa metálica	Varanda de serviço
(P0)	100x35 x 90	02	01 folha de abrir com chapa metálica	Solários

LEGENDA DE JANELAS - JANELAS ALUMÍNIO					AMBIENTES	
REF.	Dimensões (cm)	Área(m²)	Quant.	h do peitor(cm)/Tipo		
(J01)	70 x 125	0,875	01	1,75	90 cm - guilhotina	Lactário*
(J02)	110 x 105	2,145	01	2,145	70 cm - guilhotina	Cozinha*
(J03)	140 x 115	1,61	01	1,61	100 cm - fixo	Amentação
(J04)	140 x 105	2,73	01	2,73	70 cm - guilhotina	Cozinha*
(J05)	200 x 105 - 128	2,26	01	2,26	80 x 100 cm - fixo	Administração
(J06)	210 x 50	1,05	01	1,05	215 cm - maximar	Deposito
(J07)	210 x 75	1,575	08	12,60	192 cm - maximar	San. inf., Fraldário, Copa, Lavand., Depense, Cozinha*
(J08)	210 x 100	2,10	04	6,40	165 cm - maximar	Amentação, PCD infantil, Almoxarifado, Lactário*
(J09)	210 x 150	3,15	02	6,30	115 cm - maximar	Administração e Sala dos professores
(J10)	70 x 75	0,525	02	1,05	191 cm - maximar	Sanitários PCD Item. e masc.
(J11)	140 x 75	1,05	05	5,25	190 cm - maximar	Cozinha*, Sanitários Item. e masc. e Rouparia
(J12)	420 x 50	2,10	02	4,20	215 cm - maximar	Pré-escola 2, Cresche 3
(J13)	550 x 100	5,50	03	16,50	165 cm - maximar	Cresche 1, Cresche 2 e Pré-escola 1
(J14)	160 x 85	1,36	02	2,72	135 cm - fixo	Sanitários infantis

\*AS JANELAS DA COZINHA E LACTÁRIO DEVEM PREVER TEIA PARA OS PORTÕES E GRADIS METÁLICOS - VER AMPLIAÇÃO E DETALHES ESPECÍFICOS - TIPO01-ARQ-PLB-PT05-17\_R02

LEGENDA	
COBOGOS - CB	
(C0)	CONCRETO 40x40x6 (LxAlxP) - 2,92 x 2,09m - PAINEL HALL
DIVISÓRIAS - DV	
(D0)	GRANITO CINZA ANDORINHA - esp. 20 mm / alt. 120cm - SANITÁRIOS INFANTIS (MASC. e FEMIN.)
BANCO - BC*	
(B0)	BANCO EM ALVENARIA E ASSENTO EM CONCRETO PRÉ-MOLDADO - 0,95x2,48Hx0,45 m - HALL
(B0)	BANCO EM ALVENARIA E ASSENTO EM CONCRETO PRÉ-MOLDADO - 2x (0,4x1,95Hx0,45m) - HALL
(B0)	BANCO EM ALVENARIA E ASSENTO EM CONCRETO PRÉ-MOLDADO - 4x (0,4x2,53Hx0,45m) - CIRCULAÇÃO
(B0)	BANCO EM GRANITO CINZA ANDORINHA 6x2m - 0,6x2,25Hx0,40m - SANITÁRIO INFANTIL 2
(B0)	BANCO EM GRANITO CINZA ANDORINHA 6x2m - 0,6x1,15Hx0,40m - SANITÁRIO INFANTIL 1
BANCADAS - B*	
(B0)	GRANITO CINZA ANDORINHA - esp. 2 cm - 3,40x0,65Hx0,9 m - TRIAGEM E LAVAGEM
(B0)	GRANITO CINZA ANDORINHA - esp. 2 cm - 1,25x0,50Hx0,9 m - LAVANDERIA
(B0)	GRANITO CINZA ANDORINHA - esp. 2 cm - 1,80x0,50Hx0,9 m - LAVANDERIA
(B0)	GRANITO CINZA ANDORINHA - esp. 2 cm - 2x (0,85x0,50Hx0,9 m) VEST.FUNC.FEM. E MASC.
(B0)	GRANITO CINZA ANDORINHA - esp. 2 cm - 3,20x0,60Hx0,9 m - LACTÁRIO
(B0)	GRANITO CINZA ANDORINHA - esp. 2 cm - 1,80x0,55Hx0,9m - HIGIENIZAÇÃO
(B0)	GRANITO CINZA ANDORINHA - esp. 2 cm - 2,50x0,65Hx0,90x0,50Hx0,9 m - COZINHA - lavagem
(B0)	GRANITO CINZA ANDORINHA - esp. 2 cm - 1,25x0,75Hx0,7 m - COZINHA - recepção toucas
(B0)	GRANITO CINZA ANDORINHA - esp. 2 cm - 1,85x0,60Hx0,50Hx0,9 m - COZINHA - preparo de carnes
(B0)	GRANITO CINZA ANDORINHA - esp. 2 cm - 1,40x0,50Hx0,7 m - COZINHA - distribuição
(B0)	GRANITO CINZA ANDORINHA - esp. 2 cm - 3,95x0,60Hx0,50Hx0,9 m - COZINHA - preparo de verduras e sucos
(B0)	GRANITO CINZA ANDORINHA - esp. 2 cm - 2,10x0,60Hx0,50 m - COZINHA - copas
(B0)	GRANITO CINZA ANDORINHA - esp. 2 cm - 1,25x0,55Hx0,6 m - REFEITÓRIO - lava-mãos
(B0)	GRANITO CINZA ANDORINHA - esp. 2 cm - 1,0x0,75Hx0,83m + 1,0x0,75Hx1,03m - SECRETARIA
(B0)	GRANITO CINZA ANDORINHA - esp. 2 cm - 4,80x0,70Hx0,9 m - FRALDÁRIO
(B0)	GRANITO CINZA ANDORINHA - esp. 2 cm - 1,55x0,70Hx0,9 m - SANITÁRIO PCD INF.
(B0)	GRANITO CINZA ANDORINHA - esp. 2 cm - 0,70x1,20Hx0,90 m - SANITÁRIO INF. - tocador
(B0)	GRANITO CINZA ANDORINHA - esp. 2 cm - 3x (0,35x0,50Hx0,9 m) - SANITÁRIOS INFANTIS 1 E 2
(B0)	GRANITO CINZA ANDORINHA - esp. 2 cm - 0,90x0,30x0,50Hx0,90 m - SOLÁRIO 3
(B0)	GRANITO CINZA ANDORINHA - esp. 2 cm - 2x (0,35x0,55Hx0,90 m + 1,55x0,55Hx0,60m) - SOLÁRIOS 1 E 2
ESCANINHOS - EC*	
(E0)	MDF REV. COM LAMINADO MELAMÍNICO BRANCO - espessura 2 cm - CRECHES 2 E 3
(E0)	MDF REV. COM LAMINADO MELAMÍNICO BRANCO - espessura 2 cm - CRECHE 1
(E0)	MDF REV. COM LAMINADO MELAMÍNICO BRANCO - espessura 2 cm - DEPOSITO CRECHE 1
(E0)	MDF REV. COM LAMINADO MELAMÍNICO BRANCO - espessura 2 cm - SALA MULTUSO
(E0)	MDF REV. COM LAMINADO MELAMÍNICO BRANCO - espessura 2 cm - PRÉ-ESCOLA 2
(E0)	MDF REV. COM LAMINADO MELAMÍNICO BRANCO - espessura 2 cm - PRÉ-ESCOLA 1
PRATELEIRA - PT*	
(P0)	GRANITO CINZA ANDORINHA - espessura 2 cm - 4x (1,70 mL P=0,4 m) - VARANDA DE SERVIÇO DML
(P0)	GRANITO CINZA ANDORINHA - espessura 2 cm - 3x (2,50 mL P=0,30 m) - SOLÁRIOS 1, 2 E 3
(P0)	MDF REV. COM LAMINADO MELAMÍNICO BRANCO - espessura 2 cm - 4x (0,50 mL P=0,40 m) - ROUPARIA
(P0)	GRANITO CINZA ANDORINHA - espessura 2 cm - 2x (2,50 mL P=0,3 m) - LAVANDERIA
(P0)	GRANITO CINZA ANDORINHA - espessura 2 cm - 1,20 mL P=0,3 m - LACTÁRIO
(P0)	GRANITO CINZA ANDORINHA - espessura 2 cm - 3x (2,10 mL P=0,6 m) - COZINHA
(P0)	GRANITO CINZA ANDORINHA - espessura 2 cm - 2,50 mL P=0,3 m - COZINHA
(P0)	GRANITO CINZA ANDORINHA - espessura 2 cm - 2,95 mL P=0,3 m - COZINHA
(P0)	GRANITO CINZA ANDORINHA - espessura 2 cm - 5x (1,80 mL P=0,4 m) e 3x (1,20 mL P=0,40m) - DEPENSA
(P0)	MDF REV. COM LAMINADO MELAMÍNICO BRANCO - espessura 2 cm - 5x (0,60 mL P=0,4 m) - DEPOSITO
(P0)	GRANITO CINZA ANDORINHA - espessura 2 cm - 8x (3,00 mL P=0,4 m) - ALMOXARIFADO

\* VER AMPLIAÇÕES E DETALHES ESPECÍFICOS

PARA (PT) SEGUIR ALTURAS DA (PT) - VER AMPLIAÇÃO - TIPO1-ARQ-AMB-PLB-26\_R02

ESPECIFICAÇÕES	
PISO	
1 - CONCRETO DESEMPENADO COM JUNTAS PLÁSTICAS A CADA 1,20m	
2 - ORNAMENTADO COM ACABAMENTO LISO E JUNTAS PLÁSTICAS A CADA 1,20m	
3 - CERÂMICA 40x40 cm, PEI 5, COR BRANCO GELO, ANTIDETERPANTE	
4 - CERÂMICA 60x60 cm, PEI 5, COR BRANCO GELO, ANTIDETERPANTE	
5 - PISO VINÍLICO EM LAMINADO 60x60cm	
6 - BLOCO INTERTRAVADO DE CONCRETO	
7 - AREIA	
8 - GRAMADO	
PAREDE	
1 - PINTURA ACRÍLICA COR MARfim SOBRE MASSA CORRIDA	
2 - PINTURA EPOXI LARANJA ATÉ H=0,90m, RODAPÊ DE MADEIRA PINTADO NA COR BRANCA, H=10cm E PINTURA ACRÍLICA COR BRANCO GELO	
3 - PINTURA EPOXI VERDE ATÉ H=0,90m, RODAPÊ DE MADEIRA PINTADO NA COR BRANCA, H=10cm E PINTURA ACRÍLICA COR BRANCO GELO	
4 - CERÂMICA 30x40 cm, COR BRANCO GELO, DO PISO AO TETO	
5 - CERÂMICA 30x40cm, COR BRANCO GELO ATÉ H=1,80m, FAIXA CERÂMICA 10x10cm (Vermelha para Fem. e Azul para Masc.) E PINTURA ACRÍLICA COR BRANCO GELO	
6 - CERÂMICA 30x40cm, COR BRANCO GELO ATÉ H=1,80m	
7 - CERÂMICA AMARELA 10x10cm ATÉ H=0,90m, FAIXA DE CERÂMICA BRANCA 10x10cm E PINTURA ACRÍLICA COR BRANCO GELO	
8 - PINTURA ACRÍLICA COR BRANCO GELO COM FAIXA INFERIOR COR CINZA ATÉ H=0,90m	
TETO	
1 - FORRO DE FIBRA MINERAL RENOVÁVEL COM ESTRUTURA DE ALUMÍNIO NATURAL	
2 - FORRO DE GESSO ACARTONADO COM MASSA CORRIDA E PINTURA PVA COR BRANCO NEVE	
3 - LAJE	
LEGENDA PAREDES	
TUOLO CERÂMICO 14x19x0,9 - espessura 20 cm	
TUOLO CERÂMICO 9x19x0,9 - espessura 15cm	

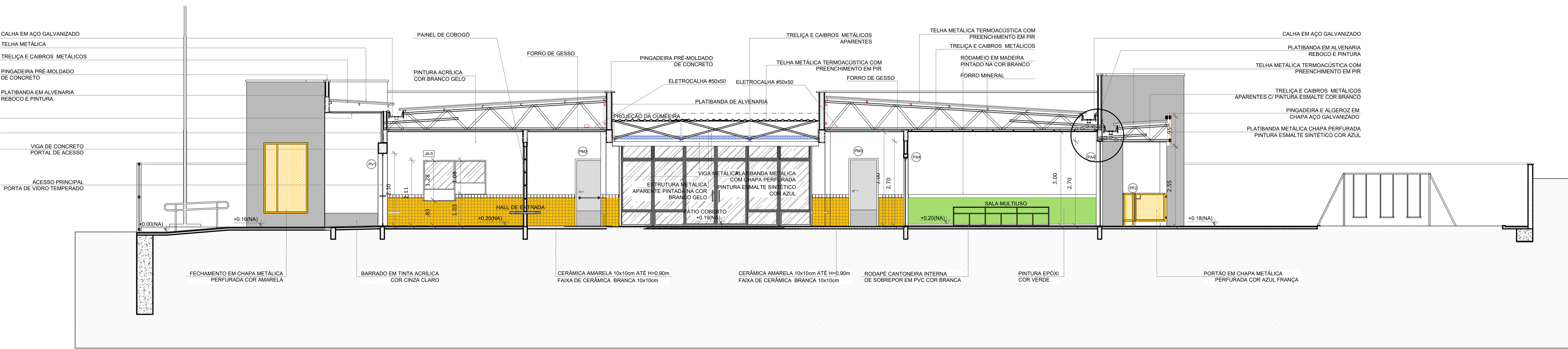

1 CORTE D  
ESCALA 1/75

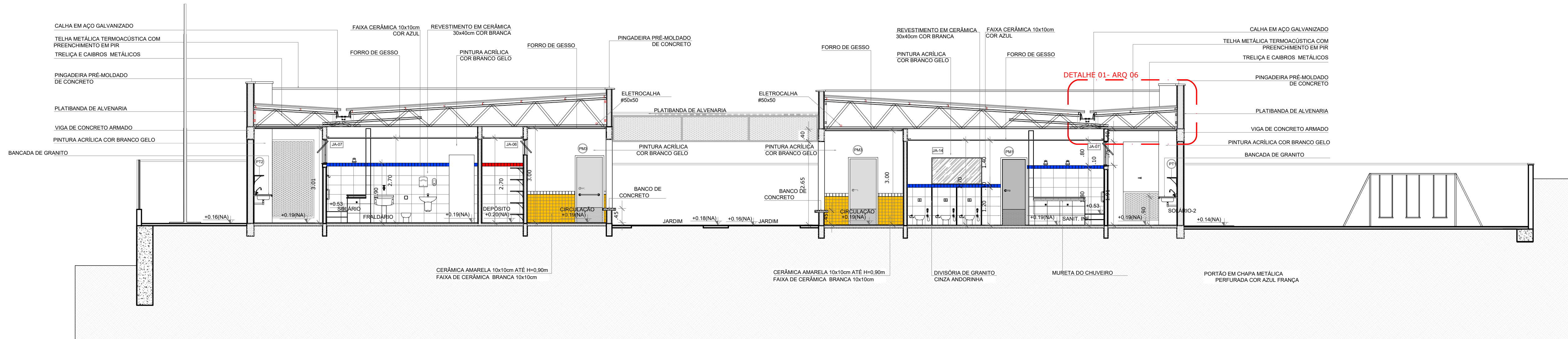

2 CORTE E  
ESCALA 1/75

NOTAS

- MEDIDAS E NÍVEIS EM METROS.
- VERIFICAR POSIÇÃO EXATA DOS PILARES NO PROJETO ESTRUTURAL.
- VERIFICAR DETALHES CONSTRUTIVOS PERTINENTES NAS PRANCHAS DE DETALHAMENTO.
- EM CASO DE CONFLITO DE INFORMAÇÕES ENTRE O PROJETO GRÁFICO E O MEMORIAL DESCRITIVO, PREVALECE A INFORMAÇÃO CONTEIDA NOS DESENHOS.
- ALTERAÇÕES NESTE PROJETO SOMENTE COM AUTORIZAÇÃO EXPRESSA DO INÍDE

REFERÊNCIAS:

- PLANTINHA DE QUANTITATIVOS.
- MEMORIAL DESCRITIVO E ESPECIFICAÇÕES TÉCNICAS

LEGENDA:			
	INDICAÇÃO NÍVEL PLANTA E CORTE		INDICAÇÃO DE VISTAS
	INDICAÇÃO DE CORTES		ESPECIFICAÇÕES DE MATERIAIS
	INDICAÇÃO DE FACHADAS		INDICAÇÃO DE EIXOS
	INDICAÇÃO DE PORTAS E JANELAS		INDICAÇÃO DE ELEMENTOS (BANCADAS, PRATELEIRAS E ETC.)

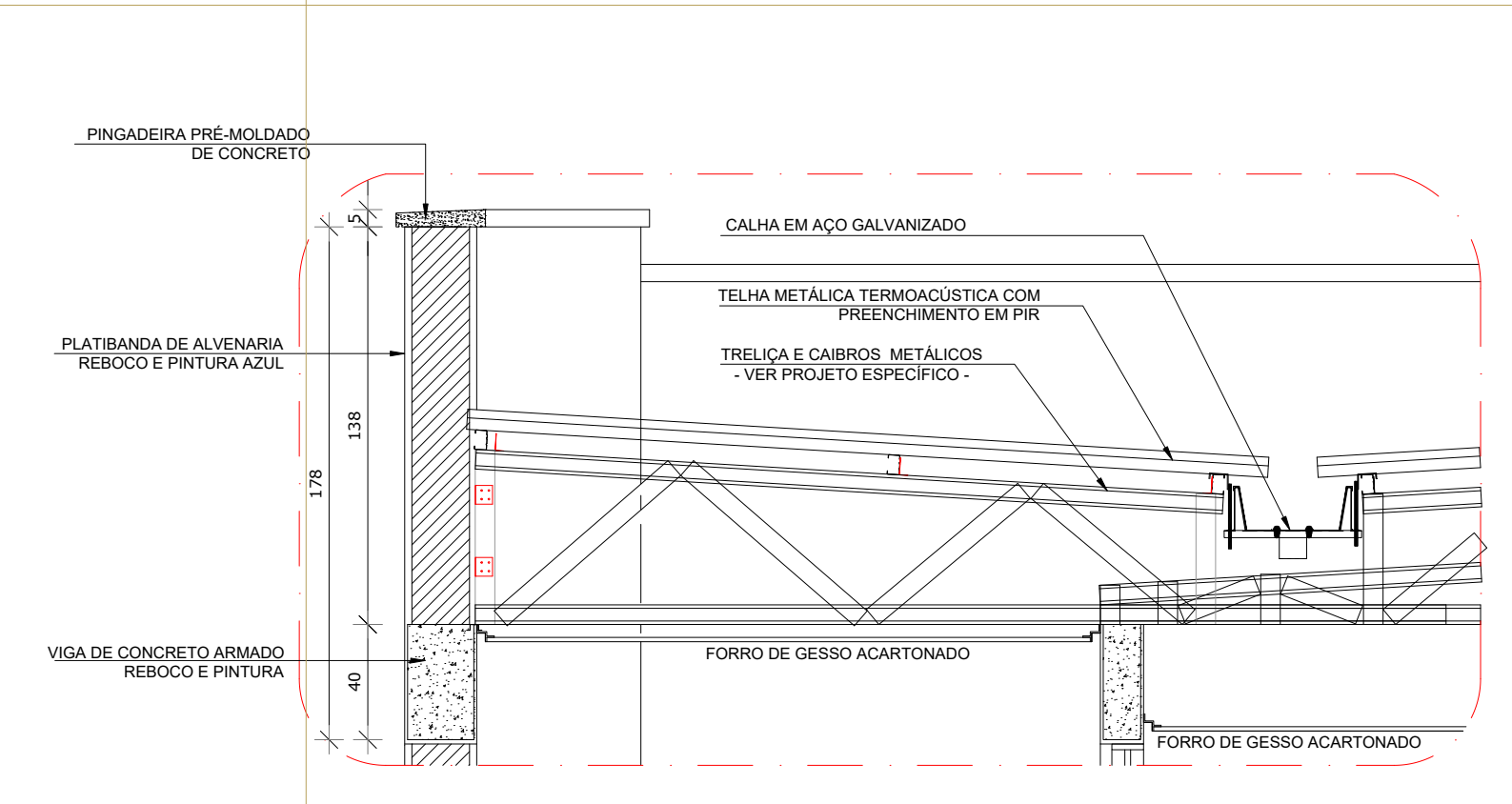

3 DETALHE - TELHADO  
ESCALA 1/25









				PREFEITURA MUNICIPAL DE BENTO GONÇALVES Administração 2025/2028	
Obra:		CRECHE PRÉ-ESCOLA FENAVINHO		Data:	Janeiro 2025
Escala:		1/75		Área:	891,68m²
Endereço:		Rua Miguel D'Aralt esq. Rua Flaminio Rozera esq. Rua Maria Balestrin Rubbo		Assunto:	
Assunto:		CORTES D e E		Prancha:	
Responsáveis do projeto:		RAFAELLA FINATTO SEBEN-049490000 CAU-RS A285915-7		Assinado de forma digital per RAFAELLA FINATTO SEBEN-049490000 Data: 2025.01.23 13:36:12 +03'00'	
Responsável execução:		Isabela Ribeiro		Desenho:	



- MEDIDAS E NÍVEIS EM METROS;
- VERIFICAR POSIÇÃO EXATA DOS PILARES NO PROJETO ESTRUTURAL;
- VERIFICAR DETALHES CONSTRUTIVOS PERTINENTES NAS PRANCHAS DE DETALHAMENTO;
- EM CASO DE CONFLITO DE INFORMAÇÕES ENTRE O PROJETO GRÁFICO E O MEMORIAL DESCRITIVO, PREVALECE A INFORMAÇÃO CONTIDA NOS DESENHOS;
- ALTERAÇÕES NESTE PROJETO SOMENTE COM AUTORIZAÇÃO EXPRESSA DO FNDE

REFERÊNCIAS:

- PLANILHA DE QUANTITATIVOS-
- MEMORIAL DESCRITIVO E ESPECIFICAÇÕES TÉCNICAS

LEGENDA:			
 (+0,00m) (+0,00m) (-0,00m) (-0,00m)	INDICAÇÃO NÍVEIS PLANTA E CORTE		INDICAÇÃO DE VISTAS
 (+0,00m) (+0,00m) (-0,00m) (-0,00m)	INDICAÇÃO DE CORTES		ESPECIFICAÇÕES DE MATERIAIS
 (+0,00m) (+0,00m) (-0,00m) (-0,00m)	INDICAÇÃO DE FACHADAS		INDICAÇÃO DE EIXOS
 (+0,00m) (+0,00m) (-0,00m) (-0,00m)	INDICAÇÃO DE PORTAS E JANELAS		INDICAÇÃO DE ELEMENTOS (BANCAIS, PRATELERAS E ETC)

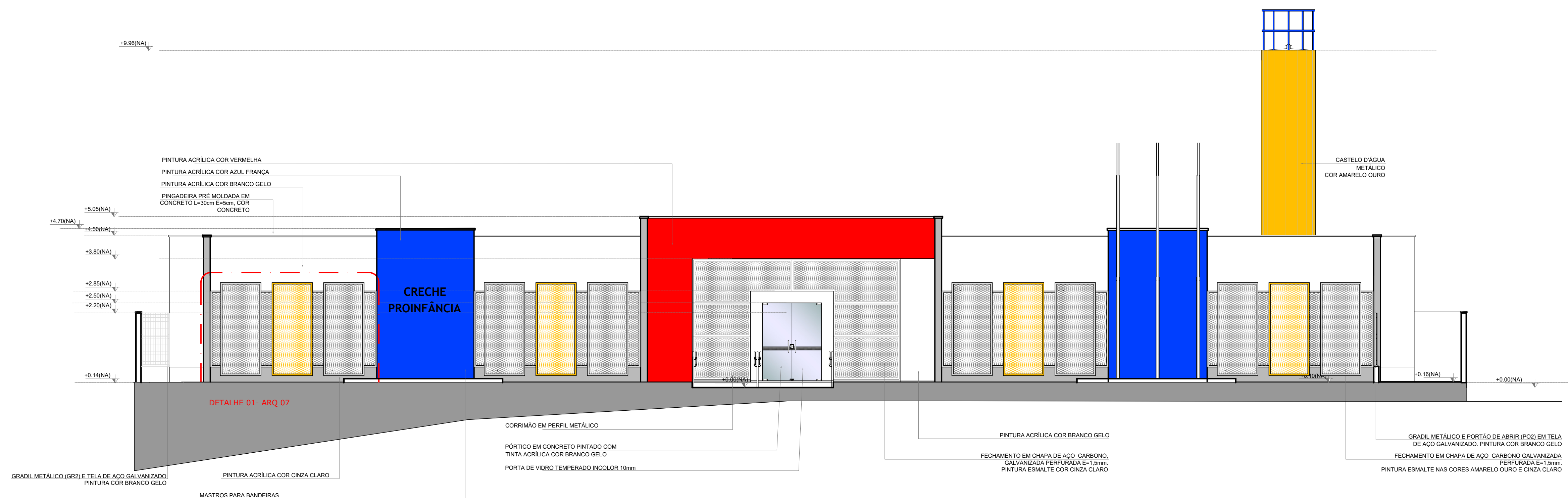

**1 FACHADA LESTE 01**  
ESCALA 1/75

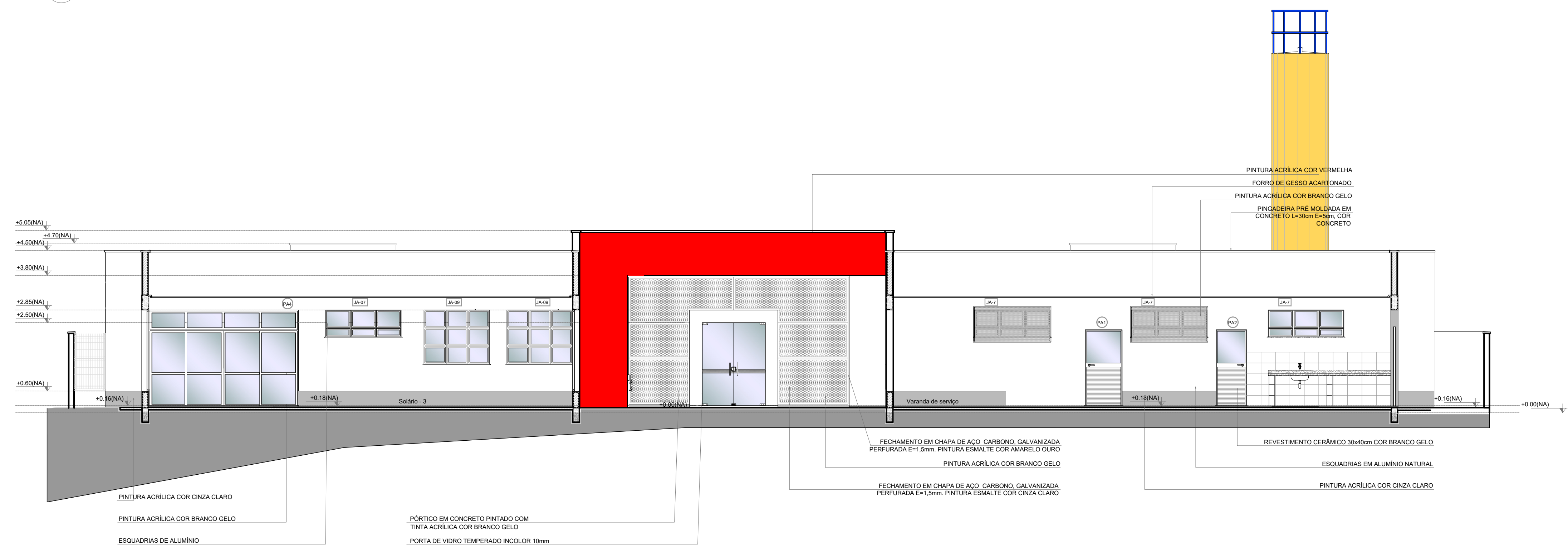

**2** FACHADA LESTE 02  
ESCALA 1/75



PREFEITURA MUNICIPAL DE BENTO GONÇALVES  
Administração 2025/2028

Objeto:

CRECHE PRÉ-ESCOLA FENAVINHO

Data:

Escala

Endereço:

Rua Miguel Darolt esq. Rua Flaminio Razera esq. Rua Maria Balestrin Rubbo

Area:

Assunto:  
FACHADAS

Prancha:

## Responsáveis do projeto

RAFAELLA FINATTO  
SEBEN:044948000  
31

06  
/07

Responsável execução	
----------------------	--

Desenho:  
Isabela Ribeiro



NOTAS

- MEDIDAS E NÍVEIS EM METROS.
- VERIFICAR POSIÇÃO EXATA DOS PILARES NO PROJETO ESTRUTURAL.
- VERIFICAR DETALHES CONSTRUTIVOS PERTINENTES NAS PRANCHAS DE DETALHAMENTO.
- EM CASO DE CONFLITO DE INFORMAÇÕES ENTRE O PROJETO GRÁFICO E O MEMORIAL DESCRITIVO, PREVALECE A INFORMAÇÃO CONTIDA NOS DESENHOS.
- ALTERAÇÕES NESTE PROJETO SOMENTE COM AUTORIZAÇÃO EXPRESSA DO FINEE

REFERÊNCIAS:

- PLANILHA DE QUANTITATIVOS.
- MEMORIAL DESCRITIVO E ESPECIFICAÇÕES TÉCNICAS

LEGENDA:			
	INDICAÇÃO NÍVEIS PLANTA E CORTE		INDICAÇÃO DE VISTAS
	INDICAÇÃO DE CORTES		ESPECIFICAÇÕES DE MATERIAIS
	INDICAÇÃO DE FACHADAS		INDICAÇÃO DE EIXOS
	INDICAÇÃO DE PORTAS E JANELAS		INDICAÇÃO DE ELEMENTOS (BANCO, PRATELEIRA, ETC.)

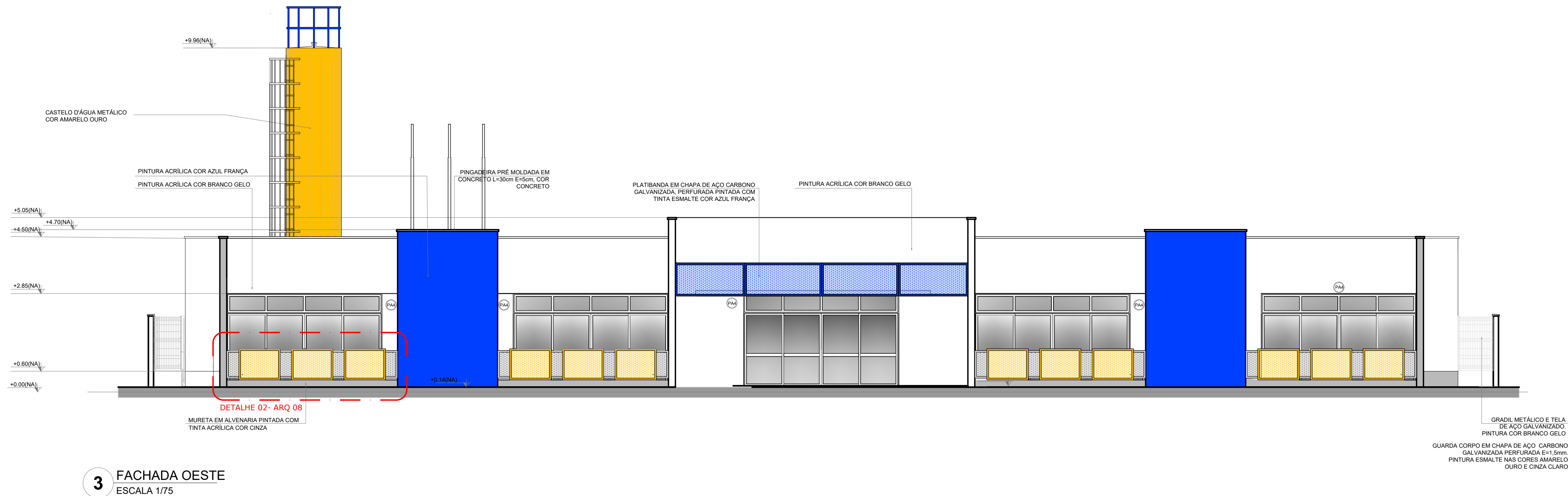
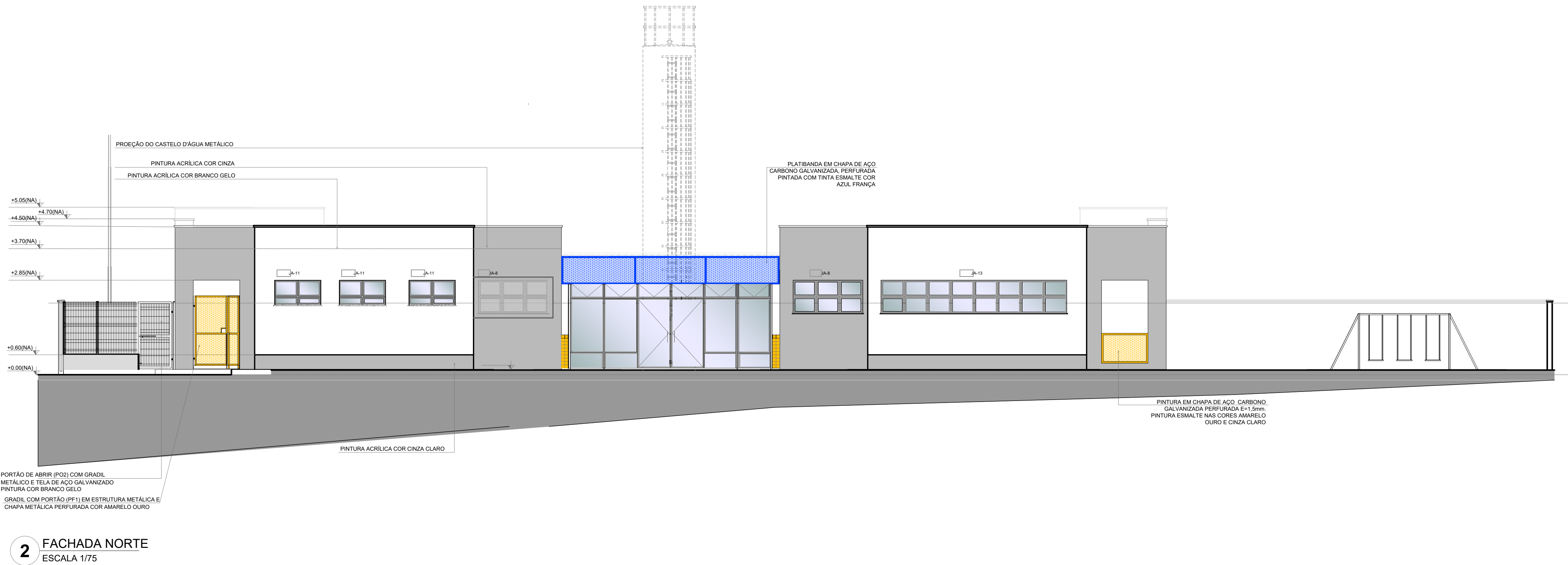
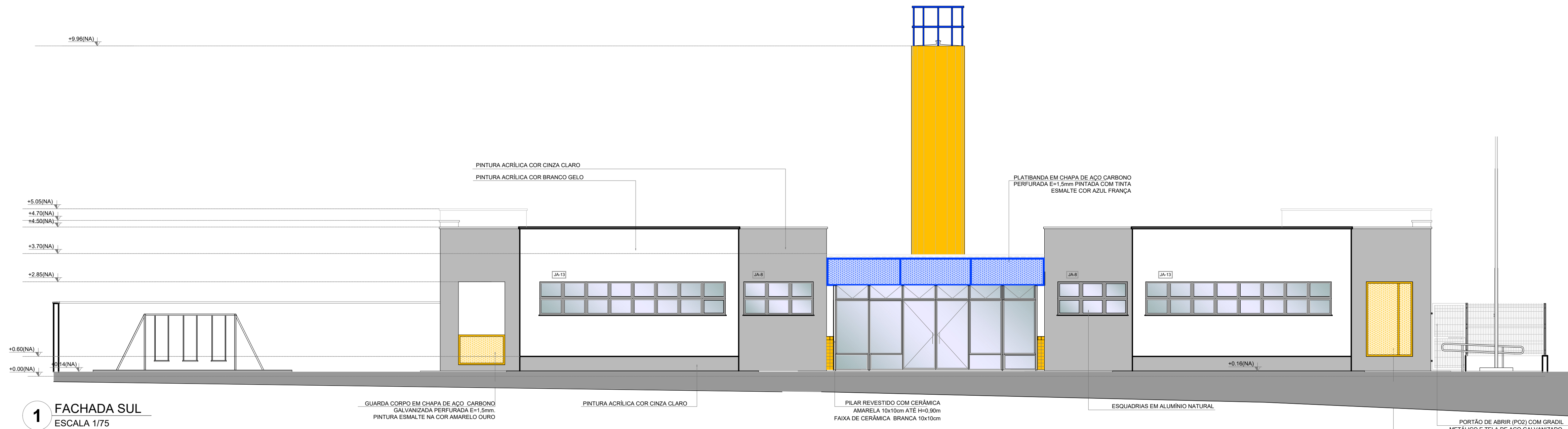

		PREFEITURA MUNICIPAL DE BENTO GONÇALVES Administração 2025/2028	
Obra:		Data:	
CRECHE PRÉ-ESCOLA FENAVINHO		Janeiro 2025	
Endereço:		Escala:	
Rua Miguel Daralt eq. Rua Flaminio Razera eq. Rua Maria Balestrin Rubbo		1/75	
Assunto:		Área:	
FACHADAS		891,68m²	
Responsáveis do projeto:		Prancha:	
Arq. e Urb. Rafaela Finatto Sebben		07 / 07	
Responsável execução:		Desenho:	
Isabela Ribeiro			





**FUNDE** *Fundo Nacional  
de Desenvolvimento  
da Educação*

Ministério da  
**Educação**







