

01 SITUAÇÃO
Escala 1/1000

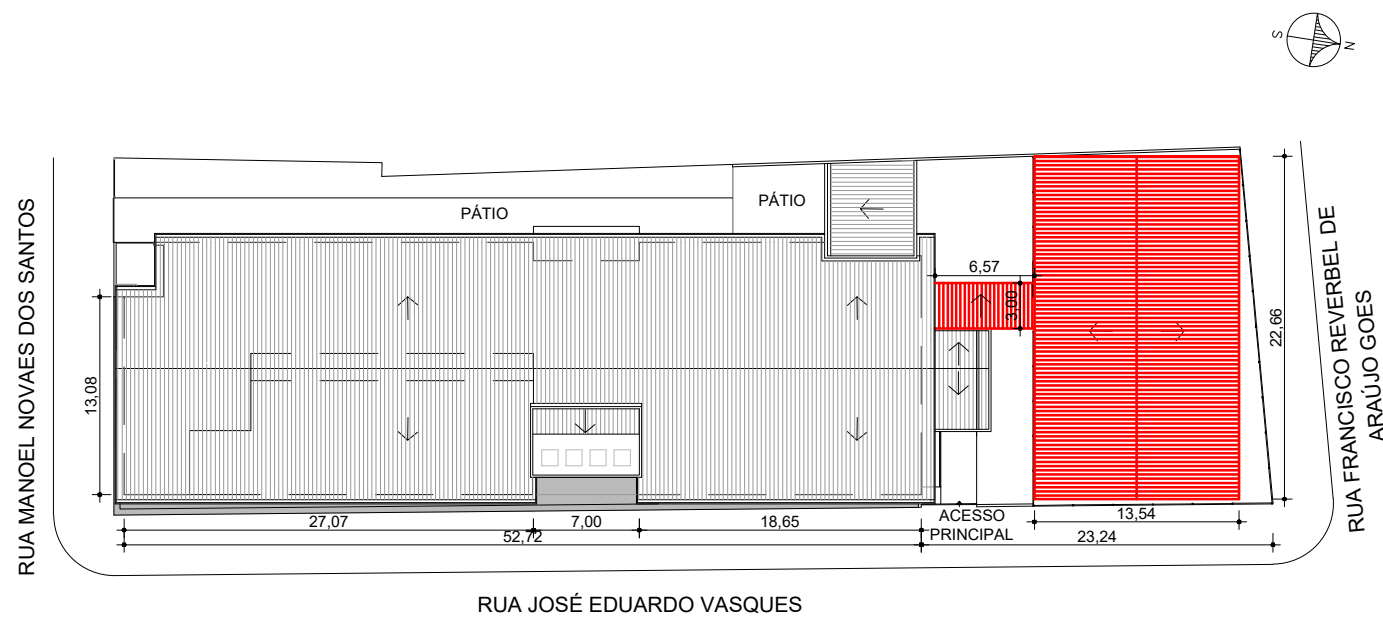

01 LOCALIZAÇÃO
Escala 1/500

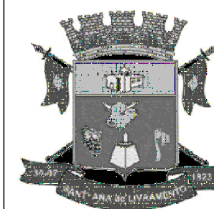

PREFEITURA MUNICIPAL DE SANT'ANA DO LIVRAMENTO

SEPLAMA - SECRETARIA DE PLANEJAMENTO E MEIO AMBIENTE
DEPARTAMENTO DO PLANO DIRETOR
RUA ALLAN KARDEC, 55. CEP 97574-260. FONE: (55) 3968-1126

PROJETO:

COBERTURA QUADRA POLIESPORTIVA DA ESCOLA PROF. DIAS

ENDEREÇO:

Rua José Eduardo Vasques, 43 - Registro

RESPONSÁVEL TÉCNICO

LUCIANO MAURICIO RIBEIRO GOUGEÓN
ENGENHEIRO CIVIL - CREA RS 221828

PREFEITURA DE SANTANA DO LIVRAMENTO
CNPJ: 88.124.961/0001-59

PLANTA DE SITUAÇÃO E LOCALIZAÇÃO

ARQUITETÔNICO

A01

ÁREA:

394,34 m²

ESCALAS:

INDICADO

DATA:

07/2024