

EMENDA CENTRAL DO ARCO

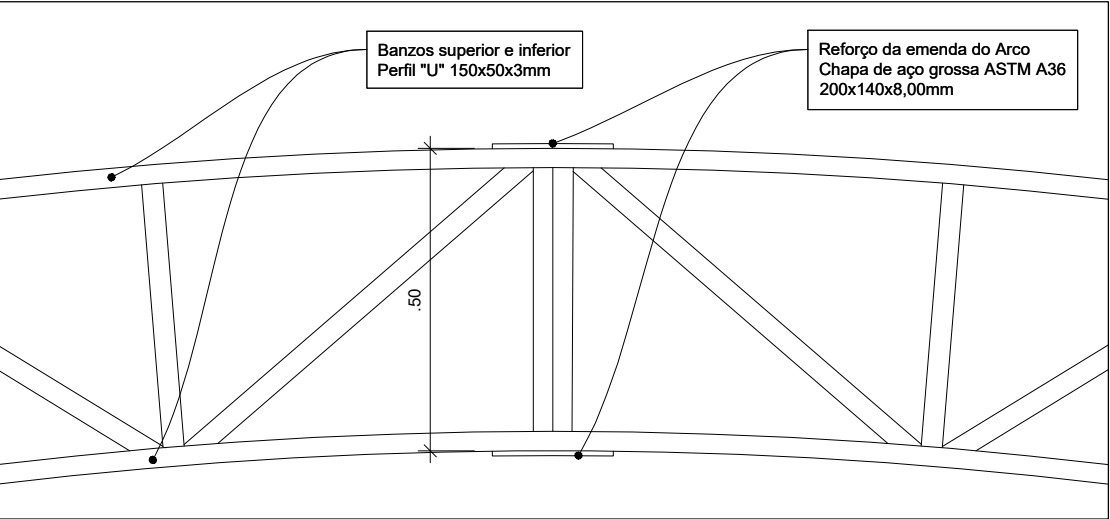

DETALHE DA FIXAÇÃO DO CONTAVENTAMENTO

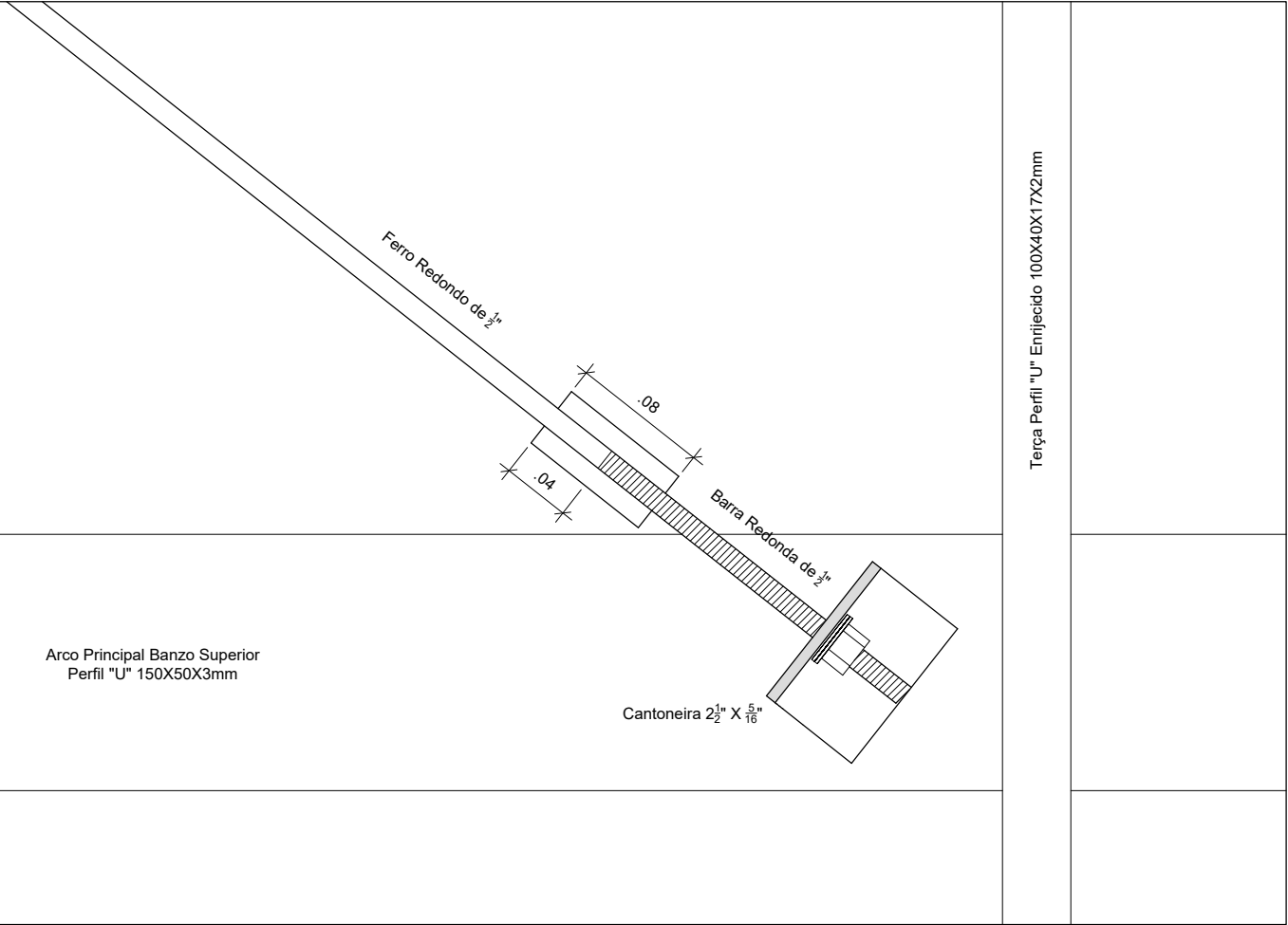

DETALHE DA MÃO FRANCESA (MF)

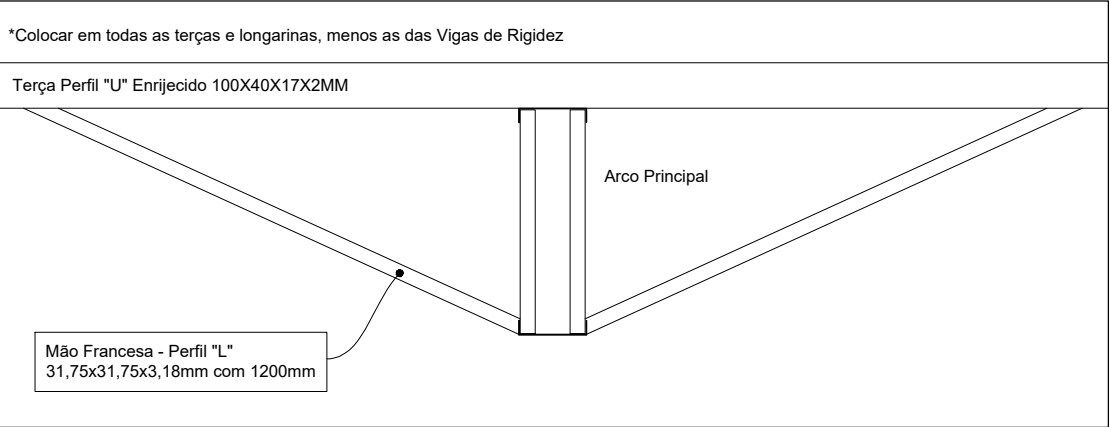

VIGA DE RIGIDEZ (VR) - 8 PEÇAS

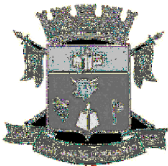
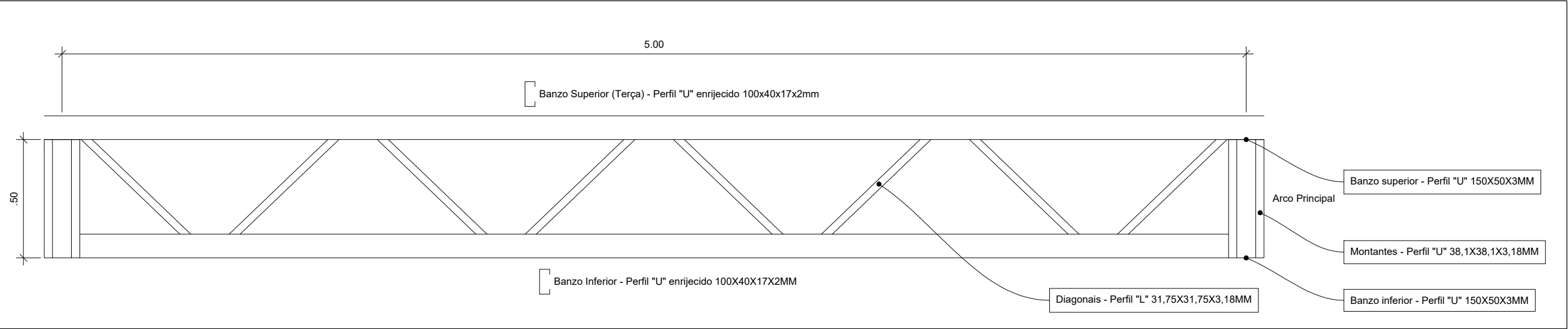

PREFEITURA MUNICIPAL DE SANT'ANA DO LIVRAMENTO
SEPLAMA - SECRETARIA DE PLANEJAMENTO E MEIO AMBIENTE
DEPARTAMENTO DO PLANO DIRETOR
RUA ALLAN KARDEC, 55. CEP 97574-260.

PROJETO:
COBERTURA QUADRA POLIESPORTIVA DA ESCOLA ABREU FIALHO

ENDEREÇO:
Rua Carlos Sergel, SN - Registro

RESPONSÁVEL TÉCNICO

CARLOS EDUARDO PICON ALVES
ARQUITETO E URBANISTA - CAU/RS 159342-0

PREFEITURA DE SANTANA DO LIVRAMENTO
CNPJ: 88.124.961/0001-59

DETALHES 3 - ESTRUTURA METÁLICA DA COBERTURA

ÁREA:

303,29 m²

ESCALAS:

sem escala

DATA:

11/2024

ESTRUTURAL

E07