

Relatório de ensaios microbiológicos

0000800011

ARAUCARIA IND E COM DE PAPEIS LTDA

SN LOC LINHA ALGERIA

ERROR

CHOPINZINHO Parana

BR 85560-000

NÚMERO DA AMOSTRA: 958193

DATA DA AMOSTRA: 10-Oct-2022

ID. SISTEMA: GENERAL PROCESS

ID. AMOSTRA:
Higienico Branco 2

LOTE / DATA DE FABRICAÇÃO:
23/08/2022

Ensaio realizado nas instalações do Centro de Pesquisa de Paulína - Laboratório de Microbiologia

Ensaio	Resultado	Unidade	Limites de Aceitabilidade
			Resolução Anvisa/RDC 142
Contagem de Microrganismos Aeróbios Totais	< 10	UFC/g	Máximo 1000 UFC/g
Contagem de Bactérias Esporuladas	< 10	UFC/g	N/A
Contagem de Bolores e Leveduras	< 10	UFC/g	Máximo 100 UFC/g
Contagem de Coliformes Totais	< 10	UFC/g	N/A
Pesquisa de <i>Escherichia coli</i>	Ausente		Ausente em 10g
Pesquisa de <i>Staphylococcus aureus</i>	Ausente		Ausente em 10g
Pesquisa de <i>Candida albicans</i>	Ausente		Ausente em 10g
Pesquisa de <i>Pseudomonas aeruginosa</i>	Ausente		Ausente em 10g
Pesquisa de <i>Clostridium sp</i>	Ausente		Ausente em 10g

Nota 1:

Resolução ANVISA/RDC 142, de 17 de março de 2017. Capítulo VI; Seção IV - Requisitos Microbiológicos; Inciso I

Nota 2:

Os resultados apresentados neste documento possuem interpretação restrita e se aplicam tão somente à(s) amostra(s) analisada(s).

Referências metodológicas :

MT-101-LMB-002



Cláudio Simões de Andrade

Signatário Autorizado

Relatório de ensaios microbiológicos

0000800011

ARAUCARIA IND E COM DE PAPEIS LTDA

SN LOC LINHA ALGERIA

ERROR

CHOPINZINHO Parana

BR 85560-000

NÚMERO DA AMOSTRA: 958194

DATA DA AMOSTRA: 10-Oct-2022

ID. SISTEMA: GENERAL PROCESS

ID. AMOSTRA:
Toalha Branco 2

LOTE / DATA DE FABRICAÇÃO:
26/08/2022

Ensaio realizado nas instalações do Centro de Pesquisa de Paulína - Laboratório de Microbiologia

Ensaio	Resultado	Unidade	Limites de Aceitabilidade
			Resolução Anvisa/RDC 142
Contagem de Microrganismos Aeróbios Totais	< 10	UFC/g	Máximo 1000 UFC/g
Contagem de Bactérias Esporuladas	< 10	UFC/g	N/A
Contagem de Bolores e Leveduras	< 10	UFC/g	Máximo 100 UFC/g
Contagem de Coliformes Totais	< 10	UFC/g	N/A
Pesquisa de <i>Escherichia coli</i>	Ausente		Ausente em 10g
Pesquisa de <i>Staphylococcus aureus</i>	Ausente		Ausente em 10g
Pesquisa de <i>Candida albicans</i>	Ausente		Ausente em 10g
Pesquisa de <i>Pseudomonas aeruginosa</i>	Ausente		Ausente em 10g
Pesquisa de <i>Clostridium sp</i>	Ausente		Ausente em 10g

Nota 1:

Resolução ANVISA/RDC 142, de 17 de março de 2017. Capítulo VI; Seção IV - Requisitos Microbiológicos; Inciso I

Nota 2:

Os resultados apresentados neste documento possuem interpretação restrita e se aplicam tão somente à(s) amostra(s) analisada(s).

Referências metodológicas :

MT-101-LMB-002



Cláudio Simões de Andrade

Signatário Autorizado

Relatório de ensaios microbiológicos

0000800011

ARAUCARIA IND E COM DE PAPEIS LTDA

SN LOC LINHA ALGERIA

ERROR

CHOPINZINHO Parana

BR 85560-000

NÚMERO DA AMOSTRA: 958195

DATA DA AMOSTRA: 10-Oct-2022

ID. SISTEMA: GENERAL PROCESS

ID. AMOSTRA:
Guardanapo Premium

LOTE / DATA DE FABRICAÇÃO:
06/09/2022

Ensaio realizado nas instalações do Centro de Pesquisa de Paulína - Laboratório de Microbiologia

Ensaio	Resultado	Unidade	Limites de Aceitabilidade
			Resolução Anvisa/RDC 142
Contagem de Microrganismos Aeróbios Totais	< 10	UFC/g	Máximo 1000 UFC/g
Contagem de Bactérias Esporuladas	< 10	UFC/g	N/A
Contagem de Bolores e Leveduras	< 10	UFC/g	Máximo 100 UFC/g
Contagem de Coliformes Totais	< 10	UFC/g	N/A
Pesquisa de <i>Escherichia coli</i>	Ausente		Ausente em 10g
Pesquisa de <i>Staphylococcus aureus</i>	Ausente		Ausente em 10g
Pesquisa de <i>Candida albicans</i>	Ausente		Ausente em 10g
Pesquisa de <i>Pseudomonas aeruginosa</i>	Ausente		Ausente em 10g
Pesquisa de <i>Clostridium sp</i>	Ausente		Ausente em 10g

Nota 1:

Resolução ANVISA/RDC 142, de 17 de março de 2017. Capítulo VI; Seção IV - Requisitos Microbiológicos; Inciso I

Nota 2:

Os resultados apresentados neste documento possuem interpretação restrita e se aplicam tão somente à(s) amostra(s) analisada(s).

Referências metodológicas :

MT-101-LMB-002



Cláudio Simões de Andrade

Signatário Autorizado

Relatório de ensaios microbiológicos

0000800011

ARAUCARIA IND E COM DE PAPEIS LTDA

SN LOC LINHA ALGERIA

ERROR

CHOPINZINHO Parana

BR 85560-000

NÚMERO DA AMOSTRA: 958196

DATA DA AMOSTRA: 10-Oct-2022

ID. SISTEMA: GENERAL PROCESS

ID. AMOSTRA:
Toalha Premium

LOTE / DATA DE FABRICAÇÃO:
12/09/2022

Ensaio realizado nas instalações do Centro de Pesquisa de Paulína - Laboratório de Microbiologia

Ensaio	Resultado	Unidade	Limites de Aceitabilidade
			Resolução Anvisa/RDC 142
Contagem de Microrganismos Aeróbios Totais	< 10	UFC/g	Máximo 1000 UFC/g
Contagem de Bactérias Esporuladas	< 10	UFC/g	N/A
Contagem de Bolores e Leveduras	< 10	UFC/g	Máximo 100 UFC/g
Contagem de Coliformes Totais	< 10	UFC/g	N/A
Pesquisa de <i>Escherichia coli</i>	Ausente		Ausente em 10g
Pesquisa de <i>Staphylococcus aureus</i>	Ausente		Ausente em 10g
Pesquisa de <i>Candida albicans</i>	Ausente		Ausente em 10g
Pesquisa de <i>Pseudomonas aeruginosa</i>	Ausente		Ausente em 10g
Pesquisa de <i>Clostridium sp</i>	Ausente		Ausente em 10g

Nota 1:

Resolução ANVISA/RDC 142, de 17 de março de 2017. Capítulo VI; Seção IV - Requisitos Microbiológicos; Inciso I

Nota 2:

Os resultados apresentados neste documento possuem interpretação restrita e se aplicam tão somente à(s) amostra(s) analisada(s).

Referências metodológicas :

MT-101-LMB-002



Cláudio Simões de Andrade

Signatário Autorizado

Relatório de ensaios microbiológicos

0000800011

ARAUCARIA IND E COM DE PAPEIS LTDA

SN LOC LINHA ALGERIA

ERROR

CHOPINZINHO Parana

BR 85560-000

NÚMERO DA AMOSTRA: 958197

DATA DA AMOSTRA: 10-Oct-2022

ID. SISTEMA: GENERAL PROCESS

ID. AMOSTRA:

Toalha Vip

LOTE / DATA DE FABRICAÇÃO:

17/09/2022

Ensaios realizados nas instalações do Centro de Pesquisa de Paulína - Laboratório de Microbiologia

Ensaios	Resultado	Unidade	Limites de Aceitabilidade
			Resolução Anvisa/RDC 142
Contagem de Microrganismos Aeróbios Totais	< 10	UFC/g	Máximo 1000 UFC/g
Contagem de Bactérias Esporuladas	< 10	UFC/g	N/A
Contagem de Bolores e Leveduras	< 10	UFC/g	Máximo 100 UFC/g
Contagem de Coliformes Totais	< 10	UFC/g	N/A
Pesquisa de <i>Escherichia coli</i>	Ausente		Ausente em 10g
Pesquisa de <i>Staphylococcus aureus</i>	Ausente		Ausente em 10g
Pesquisa de <i>Candida albicans</i>	Ausente		Ausente em 10g
Pesquisa de <i>Pseudomonas aeruginosa</i>	Ausente		Ausente em 10g
Pesquisa de <i>Clostridium sp</i>	Ausente		Ausente em 10g

Nota 1:

Resolução ANVISA/RDC 142, de 17 de março de 2017. Capítulo VI; Seção IV - Requisitos Microbiológicos; Inciso I

Nota 2:

Os resultados apresentados neste documento possuem interpretação restrita e se aplicam tão somente à(s) amostra(s) analisada(s).

Referências metodológicas :

MT-101-LMB-002



Cláudio Simões de Andrade

Signatário Autorizado

Relatório de ensaios microbiológicos

0000800011

ARAUCARIA IND E COM DE PAPEIS LTDA

SN LOC LINHA ALGERIA

ERROR

CHOPINZINHO Parana

BR 85560-000

NÚMERO DA AMOSTRA: 958198

DATA DA AMOSTRA: 10-Oct-2022

ID. SISTEMA: GENERAL PROCESS

ID. AMOSTRA:

Toalha Eco

LOTE / DATA DE FABRICAÇÃO:

25/09/2022

Ensaios realizados nas instalações do Centro de Pesquisa de Paulína - Laboratório de Microbiologia

Ensaios	Resultado	Unidade	Limites de Aceitabilidade
			Resolução Anvisa/RDC 142
Contagem de Microrganismos Aeróbios Totais	< 10	UFC/g	Máximo 1000 UFC/g
Contagem de Bactérias Esporuladas	< 10	UFC/g	N/A
Contagem de Bolores e Leveduras	< 10	UFC/g	Máximo 100 UFC/g
Contagem de Coliformes Totais	< 10	UFC/g	N/A
Pesquisa de <i>Escherichia coli</i>	Ausente		Ausente em 10g
Pesquisa de <i>Staphylococcus aureus</i>	Ausente		Ausente em 10g
Pesquisa de <i>Candida albicans</i>	Ausente		Ausente em 10g
Pesquisa de <i>Pseudomonas aeruginosa</i>	Ausente		Ausente em 10g
Pesquisa de <i>Clostridium sp</i>	Ausente		Ausente em 10g

Nota 1:

Resolução ANVISA/RDC 142, de 17 de março de 2017. Capítulo VI; Seção IV - Requisitos Microbiológicos; Inciso I

Nota 2:

Os resultados apresentados neste documento possuem interpretação restrita e se aplicam tão somente à(s) amostra(s) analisada(s).

Referências metodológicas :

MT-101-LMB-002



Cláudio Simões de Andrade

Signatário Autorizado

Relatório de ensaios microbiológicos

0000800011

ARAUCARIA IND E COM DE PAPEIS LTDA

SN LOC LINHA ALGERIA

ERROR

CHOPINZINHO Parana

BR 85560-000

NÚMERO DA AMOSTRA: 958199

DATA DA AMOSTRA: 10-Oct-2022

ID. SISTEMA: GENERAL PROCESS

ID. AMOSTRA:
Toalha Premium 100%

LOTE / DATA DE FABRICAÇÃO:
02/10/2022

Ensaios realizados nas instalações do Centro de Pesquisa de Paulínia - Laboratório de Microbiologia

Ensaios	Resultado	Unidade	Limites de Aceitabilidade
			Resolução Anvisa/RDC 142
Contagem de Microrganismos Aeróbios Totais	< 10	UFC/g	Máximo 1000 UFC/g
Contagem de Bactérias Esporuladas	< 10	UFC/g	N/A
Contagem de Bolores e Leveduras	< 10	UFC/g	Máximo 100 UFC/g
Contagem de Coliformes Totais	< 10	UFC/g	N/A
Pesquisa de <i>Escherichia coli</i>	Ausente		Ausente em 10g
Pesquisa de <i>Staphylococcus aureus</i>	Ausente		Ausente em 10g
Pesquisa de <i>Candida albicans</i>	Ausente		Ausente em 10g
Pesquisa de <i>Pseudomonas aeruginosa</i>	Ausente		Ausente em 10g
Pesquisa de <i>Clostridium sp</i>	Ausente		Ausente em 10g

Nota 1:

Resolução ANVISA/RDC 142, de 17 de março de 2017. Capítulo VI; Seção IV - Requisitos Microbiológicos; Inciso I

Nota 2:

Os resultados apresentados neste documento possuem interpretação restrita e se aplicam tão somente à(s) amostra(s) analisada(s).

Referências metodológicas :

MT-101-LMB-002



Cláudio Simões de Andrade

Signatário Autorizado

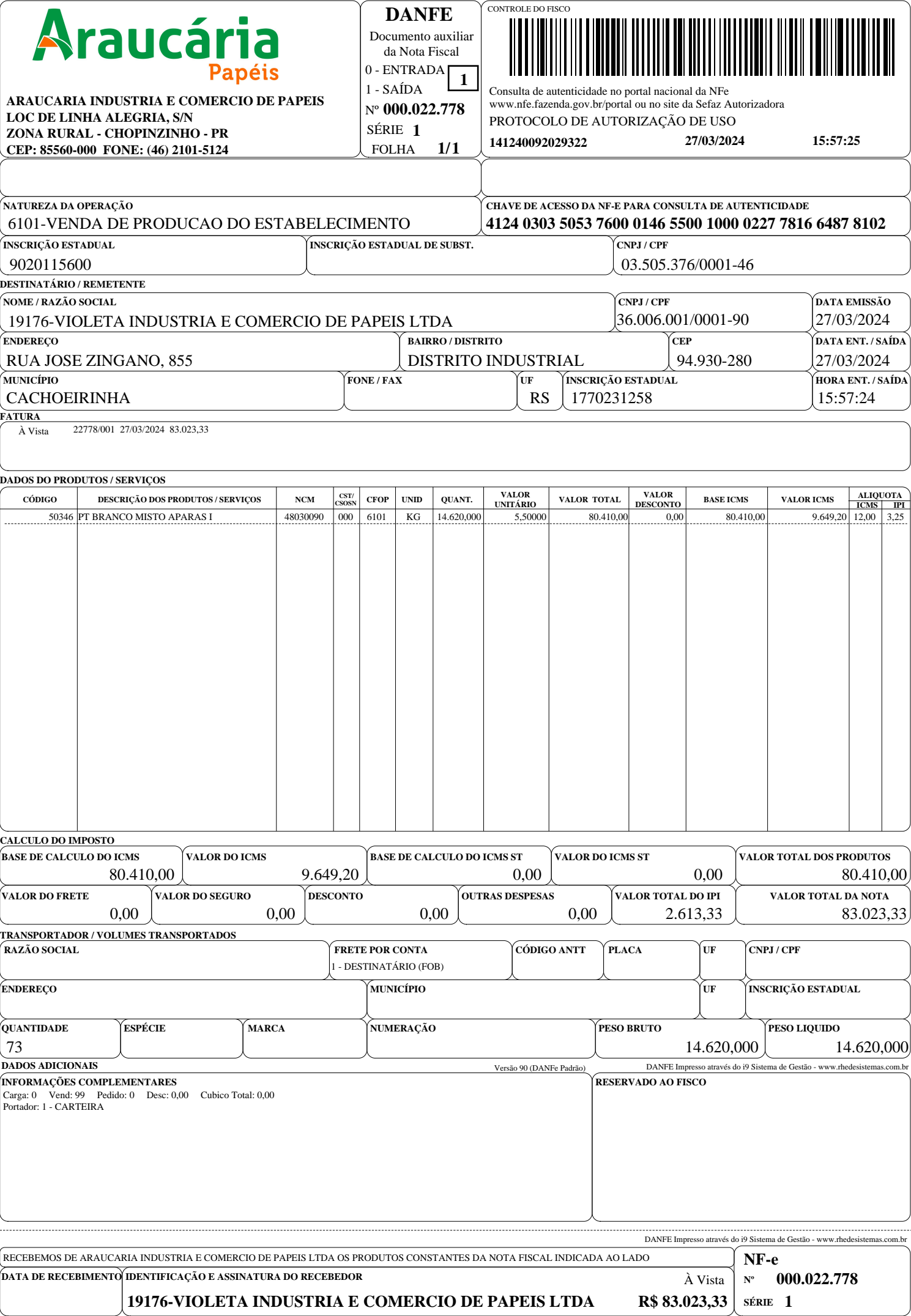



VIOLETA INDUSTRIA E COMERCIO DE PAPÉIS LTDA
CNPJ 36.006.001/0001-90
Estrada José Zingano, 855 – Bairro: Distrito Industrial- Cachoeirinha/RS
Fone: (51)991018331
E-mail: violetapapeis@hotmail.com

VIOLETA PAPEIS	FICHA TÉCNICA PAPEL TOALHA INTERFOLHADO	FTP N° 001/2018 REVISÃO 06/2018
FORMATO	21X23	
GRAMATURA	22,0 a 24 g/m²	
ALONGAMENTO	> 12,5%	
TRAÇÃO LONGITUDINAL	1900 a 2400 ISSO 1924/1	
TRAÇÃO TRANSVERSAL	1200 a 1700 ISSO 1924/1	
UMIDADE	6% a 9%	
ALVURA	> 90°	
QUANTIDADE POR PACOTE	1000 FOLHAS	
CARACTERÍSTICAS	PAPEL GOFRADO FOLHA SIMPLES	
COMPOSIÇÃO	100% FIBRAS CELULÓSICAS VIRGENS	
EMBALAGEM	PLASTICA	
MEDIDAS DA EMBALAGEM	0,33 x 0,110 x 0,200	
CUBICAGEM	0,00726 m³	
PESO DO PRODUTO	0,915 kg	
Elaborado por: Controle Qualidade		Aprovado por: 
		Data: 11/11/19

SANDRO JUNIOR PEREIRA PINTO
CPF 020.670.630.81
DIRETOR COMERCIAL

**VIOLETA
PAPEIS**

VIOLETA INDUSTRIA E
COMERCIO DE PAPEIS
LTDA
Cnpj 36.006.001/0001-90
Rua José Zingano, 855,
Distrito Industrial CEP:
94930-280 –
Cachoeirinha/RS Fone: 51-
99101 8331
E-mail: violetapapeis@hotmail.com

FICHA TÉCNICA

ESPECIFICAÇÕES TÉCNICAS:

Descrição: Papel Toalha Interfolhado

Tipo: Branco

Formato: 20x22 cm

Composição: 100% fibras celulósicas

Gramatura: 24gr/m²

Alvura: 90%

Características: Gorfado

Embalagem: plástica transparente

Quantidade: 1000 folhas.

Marca: Violeta



(51) 99101-8331
violetapapeis@hotmail.com
@violetapapeis

Estrada José Zingano, 855
Distrito Industrial - Cachoeirinha RS

PAPEL TOALHA INTERFOLHADO



100% CELULOSE
TAMANHO: 20X20
COM 1000 FOLHAS



100% CELULOSE
TAMANHO: 20X23
COM 1000 FOLHAS



100% CELULOSE
TAMANHO: 20X20
COM 1000 FOLHAS



PREMIUM 100%
CELULOSE VIRGEM
TAMANHO: 20X20
COM 1000 FOLHAS



100% CELULOSE
TAMANHO: 20X23
COM 4800 FOLHAS



100% CELULOSE OU BRANCO
TAMANHO: 20X20
QUANTIDADE A COMBINAR.

LR INDUSTRIA DE PAPEIS
LTDA
Rua José Zingano, 855,
Distrito Industrial CEP:
94930-280 –
Cachoeirinha/RS Fone: 51-
99101 8331
E-mail: violetapapeis@hotmail.com

FICHA TÉCNICA

ESPECIFICAÇÕES TÉCNICAS:

Descrição: papel interfolhado simples 02 dobras

Descrição: papel interfolhado simples 02 dobras

Tamanho: 22 cm x 20 cm

Modelo: Interfolhado

Composição: 100% fibras celulósicas

Tipo: branco

Embalagem: plástica transparente

Peso aproximado: 28gr/M²

Quantidade: 1000 folhas.

Marca: Juninho

