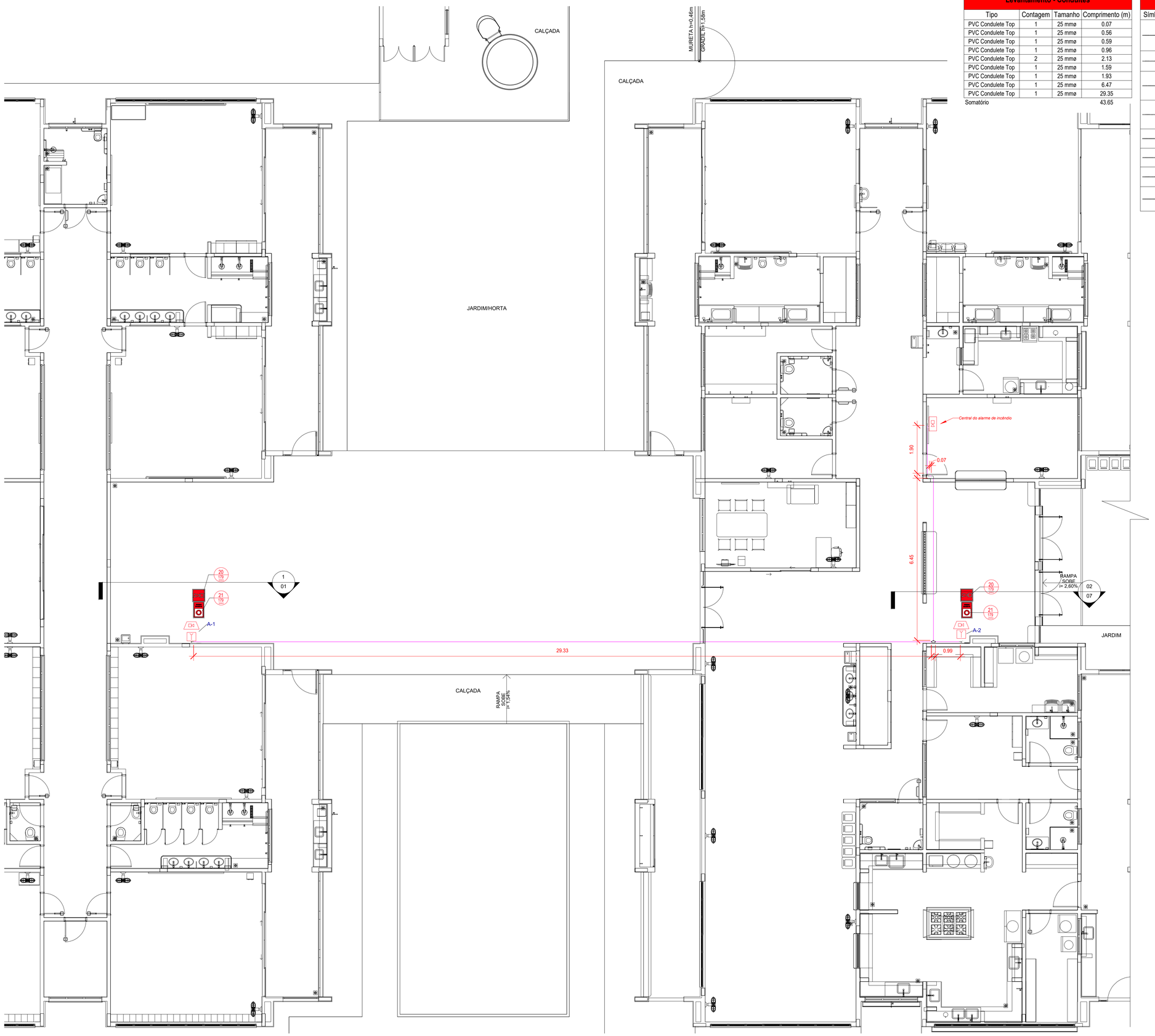

1 PLANTA BAIXA TÉRREO - FORRO
ESCALA 1/75

Levantamento - Conduites

Tipo	Contagem	Tamanho	Comprimento (m)
PVC Condulete Top	1	25 mmø	0.07
PVC Condulete Top	1	25 mmø	0.56
PVC Condulete Top	1	25 mmø	0.59
PVC Condulete Top	1	25 mmø	0.96
PVC Condulete Top	2	25 mmø	2.13
PVC Condulete Top	1	25 mmø	1.59
PVC Condulete Top	1	25 mmø	1.93
PVC Condulete Top	1	25 mmø	6.47
PVC Condulete Top	1	25 mmø	29.35
Somatório			43.65

Simbolos - Tabela Geral

Símbolo	Quantidade	Descrição
	2	Acionador manual do sistema de detecção e alarme
	1	Central de alarme
	8	Extintor portátil - Carga de pó ABC
	1	Extintor portátil - Carga de pó BC
	36	Ponto de iluminação de emergência de 3 lux
	2	Sistema de alarme - Avisador sonoro tipo sirene
	1	Sistema de hidrantes - Acionador de bomba de incêndio (botoeira tipo liga)
	2	Sistema de hidrantes - Mangotinho

Levantamento - Conexões de Conduite

Imagem	Tipo	Contagem
	Condulete Top_Adaptador para Condulete de PVC	9
	Condulete Top_Condulete de PVC 5 entradas 1pol	5
	Condulete Top_Curva 90 Eletroduto PVC	5
	Condulete Top_PVC com tampa Cega_Te	5
	1.f Tampa cega	5
Total geral		29

N°	DATA	DESCRIÇÃO
03	JANEIRO/ 2023	Revisão geral da disciplina conforme a atualização da arquitetura. Foram revistos todos os sistemas de prevenção e combate a incêndio conforme orientações do Corpo de Bombeiros Militar. Atendimento as NBRs específicas para cada um dos sistemas. NBR9077/2001, NBR13714/2000, NBR 13434/2004, NBR10898/2013.
02	JANEIRO/ 2017	Atendimento à NBR 9050/2015; Alteração: quadro de áreas, fechamento frontal, sanitários 1 e 2, altura da platibanda, mobiliário e equipamento, altura da ceramica nos sanitários, cor dos portões dos solarios e altura da porta PA4; Acréscimo: gradil e quadro de cargas no castelo d'água, de duchas higienicas e escaninhos pré-escola.
01	JULHO/ 2016	Alteração paredes - shaft para tubulação hidráulica e detalhamento; alteração da altura da platibanda.

CONTROLE DE REVISÕES

FNDE MINISTÉRIO DA EDUCAÇÃO

PROJETO PADRÃO - FNDE

PROPRIETÁRIO: PREFEITURA MUNICIPAL DE RIO PARDO

ENDEREÇO: RUA DEPUTADO NELSON MARCHEZAN

MUNICÍPIO - UF: RIO PARDO - RS

PROPRIETÁRIO: PREFEITURA MUNICIPAL DE RIO PARDO

RESP. TÉCNICO: CAU / CREA

AUTOR DO PROJETO: CAU / CREA

ROGERIO LUIZ MONTEIRO:21560749091

Assinado digitalmente por ROGERIO LUIZ MONTEIRO:21560749091
DN: c=BR, o=ICP-Brasil, OU=Secretaria da Receita Federal do Brasil - RFB, OU=RFB e-CPF A1, OU=AR BRASCO, OU=00991/999999106, OU=VALID, CN=ROGERIO LUIZ MONTEIRO:21560749091
Razão: Eu sou o autor deste documento
Local:
Data: 2023.01.11 16:07:36-03'00'
Foxit PDF Reader Versão: 2024.2.3

APROVAÇÕES

CAU / CREA

PREFEITURA / RA

PREFEITURA MUNICIPAL DE RIO PARDO
SECRETARIA DE OBRAS
PROJETO APROVADO
Número do processo: 016/2025
Data de Abertura do Processo: 13/01/2025
Data de aprovação: 16/01/2025
Aprovado por: Bruno José Andreaus

OBSERVAÇÕES:

CRECHE PRÉ-ESCOLA TIPO 1

PROJETO DE PREVENÇÃO E COMBATE A INCÊNDIO

COORDENAÇÃO
CGEST - Coordenação Geral de Infraestrutura Educacional

PLANTA DE FORRO - CONDUÍTES DA REDE DE ALARME CONTRA INCÊNDIO

HIN

REVISÃO: R.00 R.01 R.02 R.03

ESCALA: INDICADA

PRANCHA: 06/07

FORMATO: A1 (841x594)

DATA EMISSÃO: JAN/2023