REF.	PA5
Quant.	1
Dimensões (cm)	240×210
Grupo da Esquadria	PORTA DE ALUMÍNIO
Tipo	DE CORRER
Descrição	COM VIDRO
Tipo de Vidro	TEMPERADO INCOLOR 8mm
Soleira/Peitoril	SOLEIRA EM GRANITO CINZA ANDORINHA E=2cm

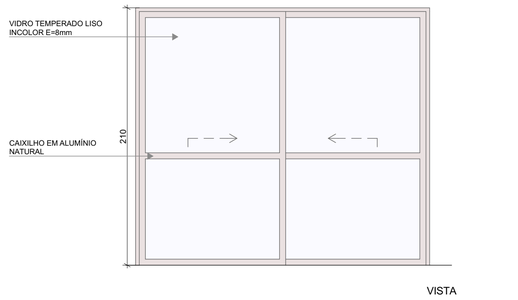

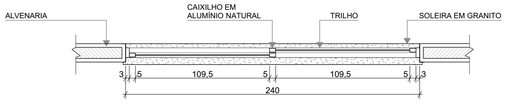

REF.	PV1	PV2
Quant.	2	1
Dimensões (cm)	185×230	285×265
Grupo da Esquadria	PORTA DE VIDRO	PORTA DE VIDRO
Tipo	DE ABRIR	DE ABRIR COM BANDEIRA SUPERIOR E LATERAL
Tipo de Vidro	TEMPERADO INCOLOR 10mm	TEMPERADO INCOLOR 10mm
Soleira/Peitoril	SOLEIRA EM GRANITO CINZA ANDORINHA E=2cm	SOLEIRA EM GRANITO CINZA ANDORINHA E=2cm

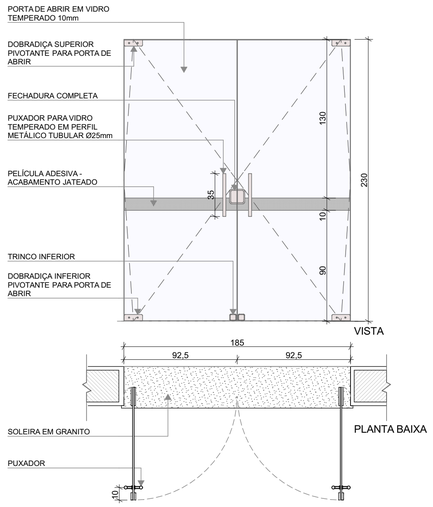

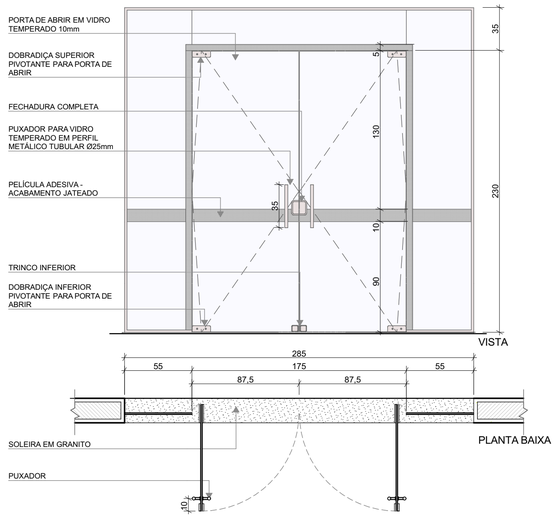

REF.	PA6	PA7
Quant.	4	1
Dimensões (cm)	110×170	250×210
Grupo da Esquadria	PORTA DE ALUMÍNIO	PORTA DE ALUMÍNIO
Tipo	DE ABRIR	DE ABRIR COM BANDEIRA LATERAL
Descrição	COM VENEZIANA	COM VENEZIANA
Tipo de Vidro	-	-
Soleira/Peitoril	-	-

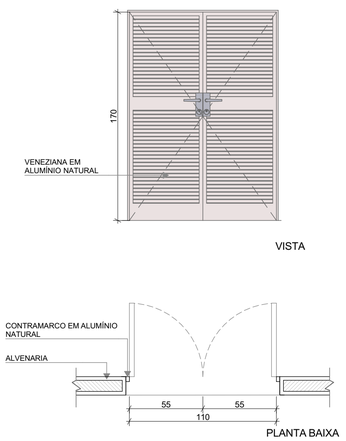

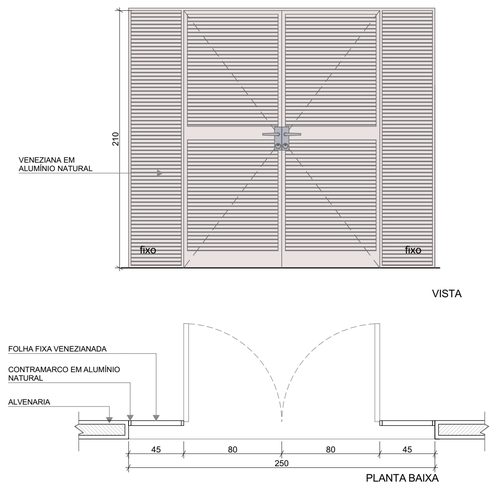

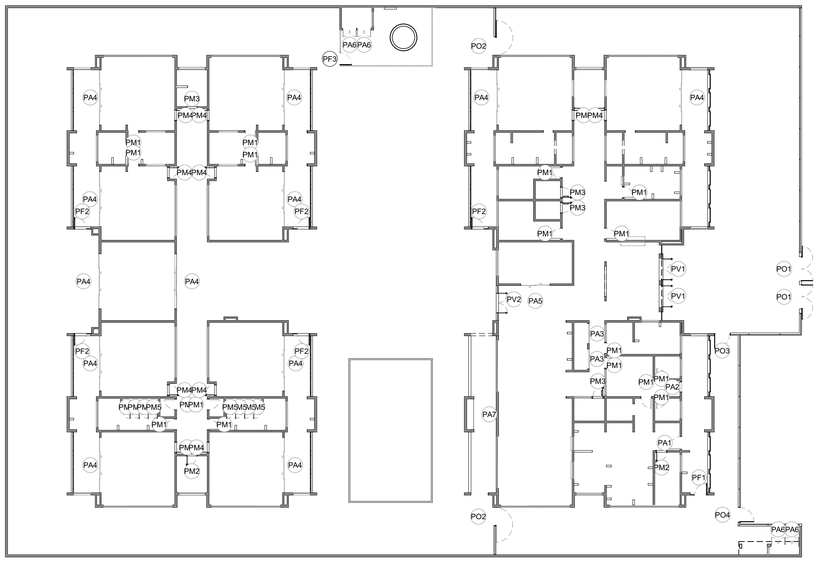

1 MAPA DE ESQUADRIAS - PORTAS
ESCALA1:250

NOTAS

- MEDIDAS E NÍVEIS EM METROS;
- VERIFICAR POSIÇÃO EXATADOS PILARES NO PROJETO ESTRUTURAL;
- VERIFICAR DETALHES CONSTRUTIVOS PERTINENTES NAS PRANCHAS DE DETALHAMENTO;
- EM CASO DE CONFLITO DE INFORMAÇÕES ENTRE O PROJETO GRÁFICO E O MEMORIAL DESCRITIVO, PREVALECE A INFORMAÇÃO CONTIDA NOS DESENHOS;
- ALTERAÇÕES NESTE PROJETO SOMENTE COM AUTORIZAÇÃO EXPRESSA DO FNDE

REFERENCIAS:

- PLANILHA DE QUANTITATIVOS
- MEMORIAL DESCRITIVO E ESPECIFICAÇÕES TÉCNICAS

LEGENDA

+0,00 (NA) +0,00 (NO) / +0,03 (NA)	INDICAÇÃO NÍVEIS PLANTA E CORTE	01	INDICAÇÃO DE VISTAS
X PE-XX	INDICAÇÃO DE CORTES	P1	ESPECIFICAÇÃO DE MATERIAIS DE PISO
X PE-XX	INDICAÇÃO DE FACHADAS	I1 / E1	ESPECIFICAÇÃO DE MATERIAIS DE PAREDE INTERNA E EXTERNA
PMX / JA-X	INDICAÇÃO DE PORTAS E JANELAS	T1	ESPECIFICAÇÃO DE MATERIAIS DE TETO
DET X XX	INDICAÇÃO DE DETALHES		

LEGENDA DE PORTAS - PORTAS DE ALUMÍNIO

Ref.	Dimensões (cm)	Quant.	Folhas	Abertura	Descrição
PA1	100×210	1	01 FOLHA	DE ABRIR	COM VIDRO E VENEZIANA
PA2	80×210	1	01 FOLHA	DE ABRIR	COM VENEZIANA
PA3	160×210	2	02 FOLHAS	DE ABRIR	COM VENEZIANA
PA4	450×265	12	04 FOLHAS	DE CORRER COM BANDEIRA SUPERIOR FIXA	COM VIDRO
PA5	240×210	1	02 FOLHAS	DE CORRER	COM VIDRO
PA6	110×170	4	02 FOLHAS	DE ABRIR	COM VENEZIANA
PA7	250×210	1	02 FOLHAS	DE ABRIR COM BANDEIRA LATERAL	COM VENEZIANA

LEGENDA DE PORTAS - PORTAS DE VIDRO

Ref.	Dimensões (cm)	Quant.	Folhas	Abertura
PV1	185×230	2	02 FOLHAS	DE ABRIR
PV2	285×265	1	02 FOLHAS	DE ABRIR COM BANDEIRA SUPERIOR E LATERAL

N°	DATA	DESCRIÇÃO
03	JANEIRO/ 2023	Revisão do Projeto Arquitetônico Creche e Pré-Escola Tipo 1 Modelo Padrão FNDE em metodologia Building Information Modeling. Alteração para atender a NBR 9050/2020; Alteração da dimensão do terreno para 45 x 65m, com ampliação do pátio central e circulações laterais. Alteração de layout dos ambientes: Cozinha, copa de funcionários, rouparia, lavanderia e DML.
02	JANEIRO/ 2017	Atendimento à NBR 9050/2015; Alteração: quadro de áreas, fechamento frontal, sanitários 1 e 2, altura da platibanda, mobiliário e equipamento, altura da ceramica nos sanitários, cor dos portões dos solarios e altura da porta PA4; Acréscimo: do gradil e quadro de cargas no castelo d'água, de duchas higienicas e escaninhos pré-escola.
01	JULHO/ 2016	Alteração paredes - shaft para tubulação hidráulica e detalhamento; alteração da altura da platibanda.

CONTROLE DE REVISÕES

FNDE MINISTÉRIO DA EDUCAÇÃO

PROJETO PADRÃO - FNDE

PROPRIETÁRIO: PREFEITURA MUNICIPAL DE RIO PARDO

ENDEREÇO: RUA DEPUTADO NELSON MARCHEZAN

MUNICÍPIO - UF: RIO PARDO - RS

PROPRIETÁRIO: PREFEITURA MUNICIPAL DE RIO PARDO

RESP. TÉCNICO: CAU / CREA

AUTOR DO PROJETO: CAU / CREA

ROGERIO LUIZ MONTEIRO:21560749091
Assinado digitalmente por ROGERIO LUIZ MONTEIRO:21560749091
DN: C=BR, O=ICP-Brasil, OU=Secretaria da Receita Federal do Brasil - RFB, OU=RFB e-CNPJ A1, OU=AR SOLUTI, OU=AR SOLUTI SOCIEDADE LTDA, L=Lajeado, CN=ROGERIO LUIZ MONTEIRO:21560749091
Razão: Eu sou o autor deste documento
Localização:
Data: 2023.06.11 14:27:16-03'00'
Foxit PDF Reader Versão: 2024.2.0

APROVAÇÕES

CAU / CREA

PREFEITURA / RA

PREFEITURA MUNICIPAL DE RIO PARDO
SECRETARIA DE OBRAS
PROJETO APROVADO
Número do processo: 016/2025
Data de Abertura do Processo: 13/03/2025
Data da aprovação: 18/03/2025
Aprovado por: Ermani José Andriola

OBSERVAÇÕES:

CRECHE PRÉ-ESCOLA TIPO 1

PROJETO DE ARQUITETURA

COORDENAÇÃO
CGEST - Coordenação Geral de Infraestrutura Educacional

DETALHAMENTO DE ESQUADRIAS - PORTAS

ARQ

FORMATO (841x594)

REVISÃO R.00 R.01 R.02 R.03

ESCALA 1:250, 1:25

DATA EMISSÃO JAN/2023

PRANCHA 14/41