REF.	PM1	PM2	PM3	PM4	PM5
Quant.	17	2	4	10	8
Dimensões (cm)	82×210	82×210	82×210	82×210	60×105
Grupo da Esquadria	PORTA DE MADEIRA	PORTA DE MADEIRA	PORTA DE MADEIRA	PORTA DE MADEIRA	PORTA DE MADEIRA
Tipo	DE ABRIR	DE ABRIR	DE ABRIR	DE ABRIR	DE ABRIR
Descrição	COM CHAPA METÁLICA	COM VENEZIANA	COM CHAPA E BARRA METÁLICA	COM VISOR DE VIDRO E CHAPA METÁLICA	COM REVESTIMENTO EM LAMINADO MELAMÍNICO
Tipo de Vidro	-	-	-	TEMPERADO INCOLOR 6mm VISOR	-
Soleira/Peitoril	SOLEIRA EM GRANITO CINZA ANDORINHA E=2cm	SOLEIRA EM GRANITO CINZA ANDORINHA E=2cm	SOLEIRA EM GRANITO CINZA ANDORINHA E=2cm	SOLEIRA EM GRANITO CINZA ANDORINHA E=2cm	-

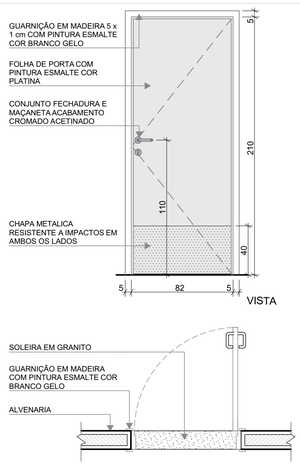

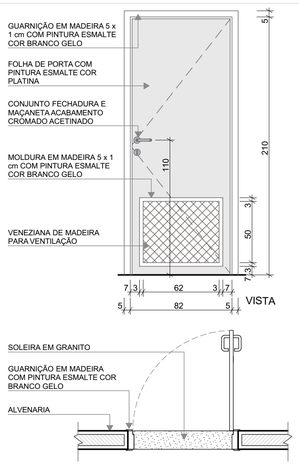

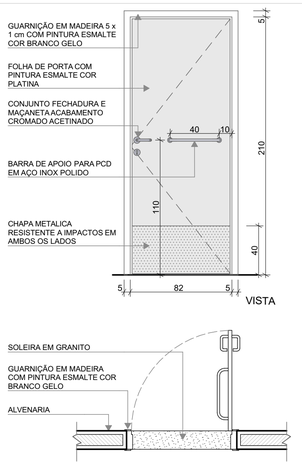

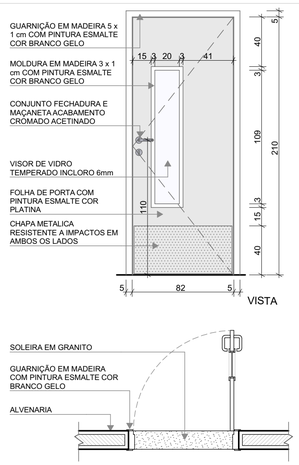

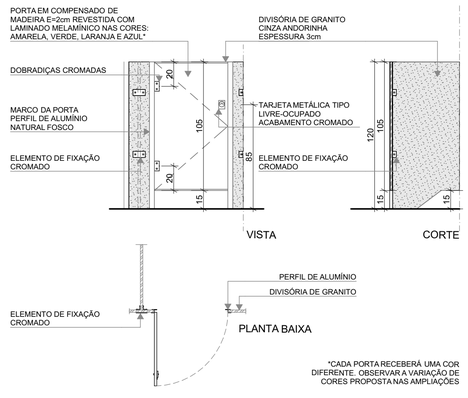

NOTAS

- MEDIDAS E NÍVEIS EM METROS;
- VERIFICAR POSIÇÃO EXATADOS PILARES NO PROJETO ESTRUTURAL;
- VERIFICAR DETALHES CONSTRUTIVOS PERTINENTES NAS PRANCHAS DE DETALHAMENTO;
- EM CASO DE CONFLITO DE INFORMAÇÕES ENTRE O PROJETO GRÁFICO E O MEMORIAL DESCRITIVO, PREVALECE A INFORMAÇÃO CONTIDA NOS DESENHOS;
- ALTERAÇÕES NESTE PROJETO SOMENTE COM AUTORIZAÇÃO EXPRESSA DO FNDE

REFERENCIAS:

- PLANILHA DE QUANTITATIVOS
- MEMORIAL DESCRITIVO E ESPECIFICAÇÕES TÉCNICAS

LEGENDA

+0,00 (NA) +0,00 (NO) / +0,03 (NA)	INDICAÇÃO NÍVEIS PLANTA E CORTE	01	INDICAÇÃO DE VISTAS
X PE-XX	INDICAÇÃO DE CORTES	P1	ESPECIFICAÇÃO DE MATERIAIS DE PISO
X PE-XX	INDICAÇÃO DE FACHADAS	I1 / E1	ESPECIFICAÇÃO DE MATERIAIS DE PAREDE INTERNA E EXTERNA
PMX / JA-X	INDICAÇÃO DE PORTAS E JANELAS	T1	ESPECIFICAÇÃO DE MATERIAIS DE TETO
DET X XX	INDICAÇÃO DE DETALHES		

LEGENDA DE PORTAS - PORTAS EM MADEIRA COM PINTURA

Ref.	Dimensões (cm)	Quant.	Folhas	Abertura	Descrição
PM1	82×210	17	01 FOLHA	DE ABRIR	COM CHAPA METÁLICA
PM2	82×210	2	01 FOLHA	DE ABRIR	COM VENEZIANA
PM3	82×210	4	01 FOLHA	DE ABRIR	COM CHAPA E BARRA METÁLICA
PM4	82×210	10	01 FOLHA	DE ABRIR	COM VISOR DE VIDRO E CHAPA METÁLICA
PM5	60×105	8	01 FOLHA	DE ABRIR	COM REVESTIMENTO EM LAMINADO MELAMÍNICO

LEGENDA DE PORTÕES - PORTÕES METÁLICOS

Ref.	Dimensões (cm)	Quant.	Folhas	Abertura	Descrição
PF1	140×220	1	01 FOLHA	DE ABRIR	COM CHAPA METÁLICA
PF2	140×105	5	01 FOLHA	DE ABRIR	COM CHAPA METÁLICA
PF3	110×105	1	01 FOLHA	DE ABRIR	COM CHAPA METÁLICA

N°	DATA	DESCRIÇÃO
03	JANEIRO/ 2023	Revisão do Projeto Arquitetônico Creche e Pré-Escola Tipo 1 Modelo Padrão FNDE em metodologia Building Information Modeling. Alteração para atender a NBR 9050/2020; Alteração da dimensão do terreno para 45 x 65m, com ampliação do pátio central e circulações laterais. Alteração de layout dos ambientes: Cozinha, copa de funcionários, rouparia, lavanderia e DML.
02	JANEIRO/ 2017	Atendimento à NBR 9050/2015; Alteração: quadro de áreas, fechamento frontal, sanitários 1 e 2, altura da platibanda, mobiliário e equipamento, altura da ceramica nos sanitários, cor dos portões dos solarios e altura da porta PA4; Acréscimo: do gradil e quadro de cargas no castelo d'água, de duchas higienicas e escaninhos pré-escola.
01	JULHO/ 2016	Alteração paredes - shaft para tubulação hidráulica e detalhamento; alteração da altura da platibanda.

CONTROLE DE REVISÕES

REF.	PF1	PF2
Quant.	1	5
Dimensões (cm)	140×220	140×105
Grupo da Esquadria	PORTÃO METÁLICO	PORTÃO METÁLICO
Tipo	DE ABRIR	DE ABRIR
Descrição	COM CHAPA METÁLICA	COM CHAPA METÁLICA

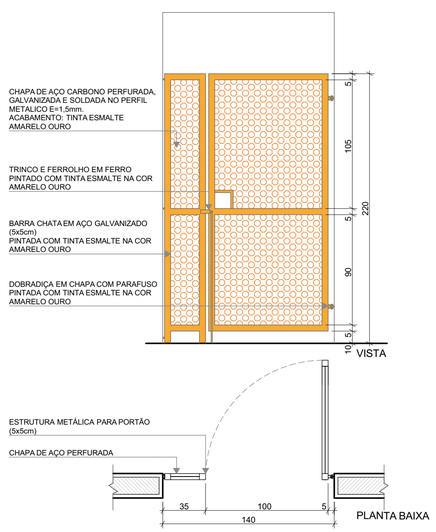

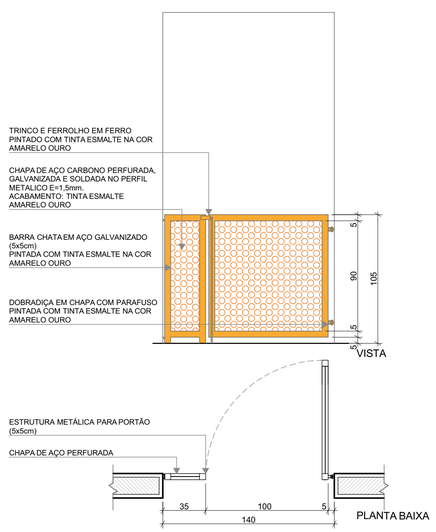

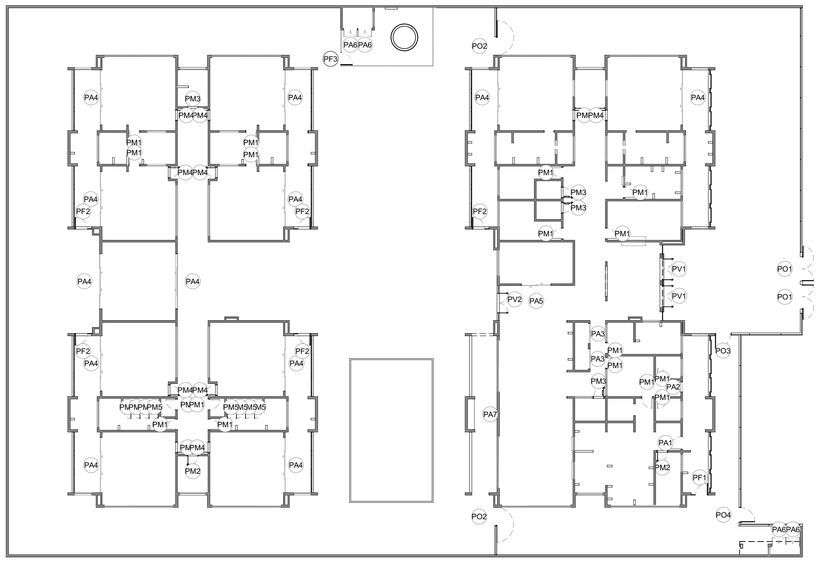

5 MAPA DE ESQUADRIAS - PORTAS
ESCALA1:250

MINISTÉRIO DA EDUCAÇÃO

PROJETO PADRÃO - FNDE

PROPRIETÁRIO: PREFEITURA MUNICIPAL DE RIO PARDO

ENDEREÇO: RUA DEPUTADO NELSON MARCHEZAN

MUNICÍPIO - UF: RIO PARDO - RS

PROPRIETÁRIO: PREFEITURA MUNICIPAL DE RIO PARDO

ROGERIO LUIZ MONTEIRO:21560749091

RESP. TÉCNICO: CAU / CREA

AUTOR DO PROJETO: CAU / CREA

APROVAÇÕES

CAU / CREA

PREFEITURA / RA

PREFEITURA MUNICIPAL RIO PARDO
SECRETARIA DE OBRAS
PROJETO APROVADO
Número do processo: 016/2025
Data de Abertura do Processo: 13/03/2025
Data da aprovação: 18/03/2025
Aprovado por: Ermani José Andriola

OBSERVAÇÕES:

CRECHE PRÉ-ESCOLA TIPO 1

PROJETO DE ARQUITETURA

COORDENAÇÃO: CGEST - Coordenação Geral de Infraestrutura Educacional

DETALHAMENTO DE ESQUADRIAS - PORTAS

ARQ

FORMATO: (841x594)

REVISÃO: R.00 R.03 R.01 R.02

ESCALA: 1:25, 1:250

DATA EMISSÃO: JAN/2023

PRANCHA: 12/41