

1 DETALHE C2
ESCALA 1/75

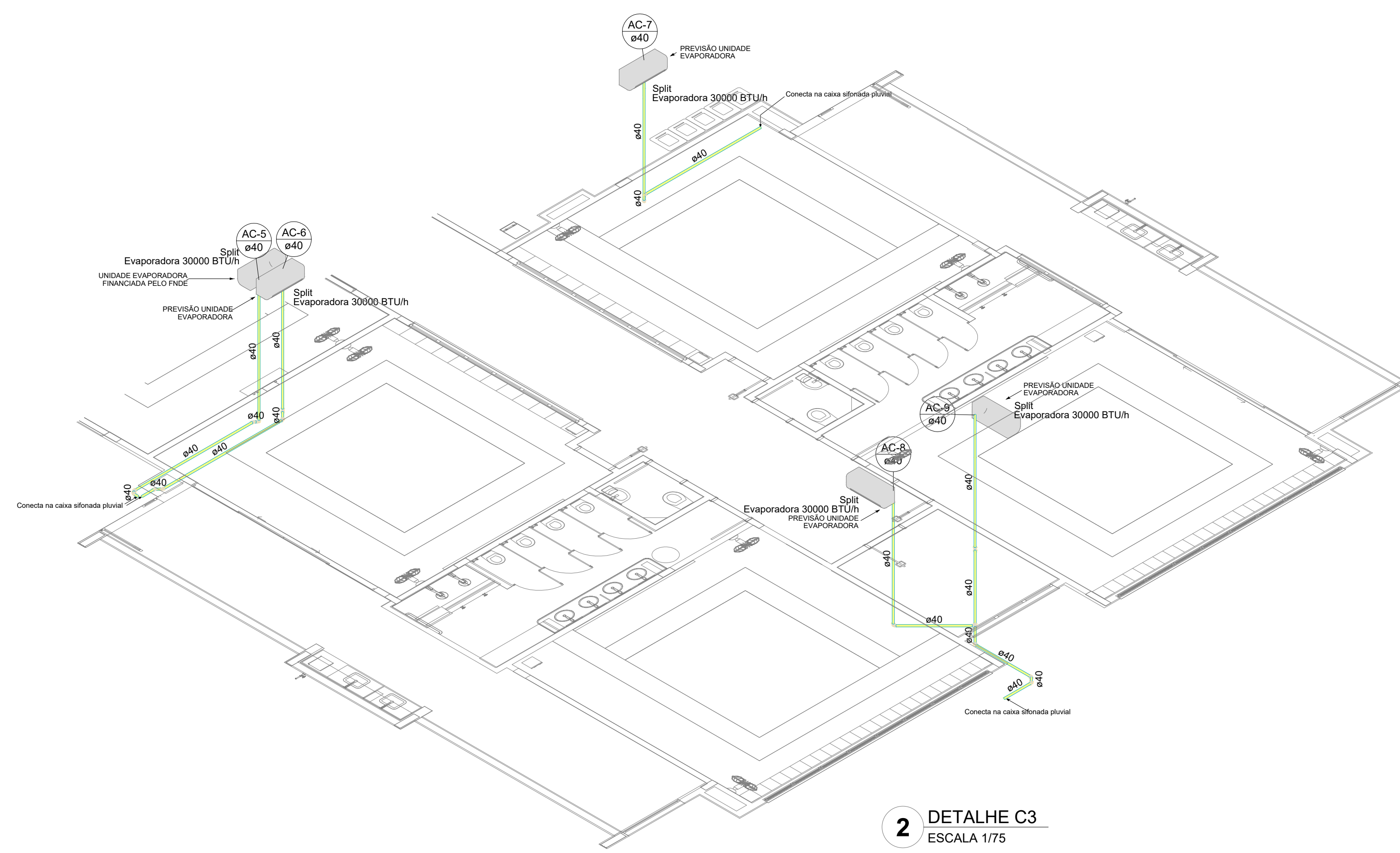

2 DETALHE C3
ESCALA 1/75

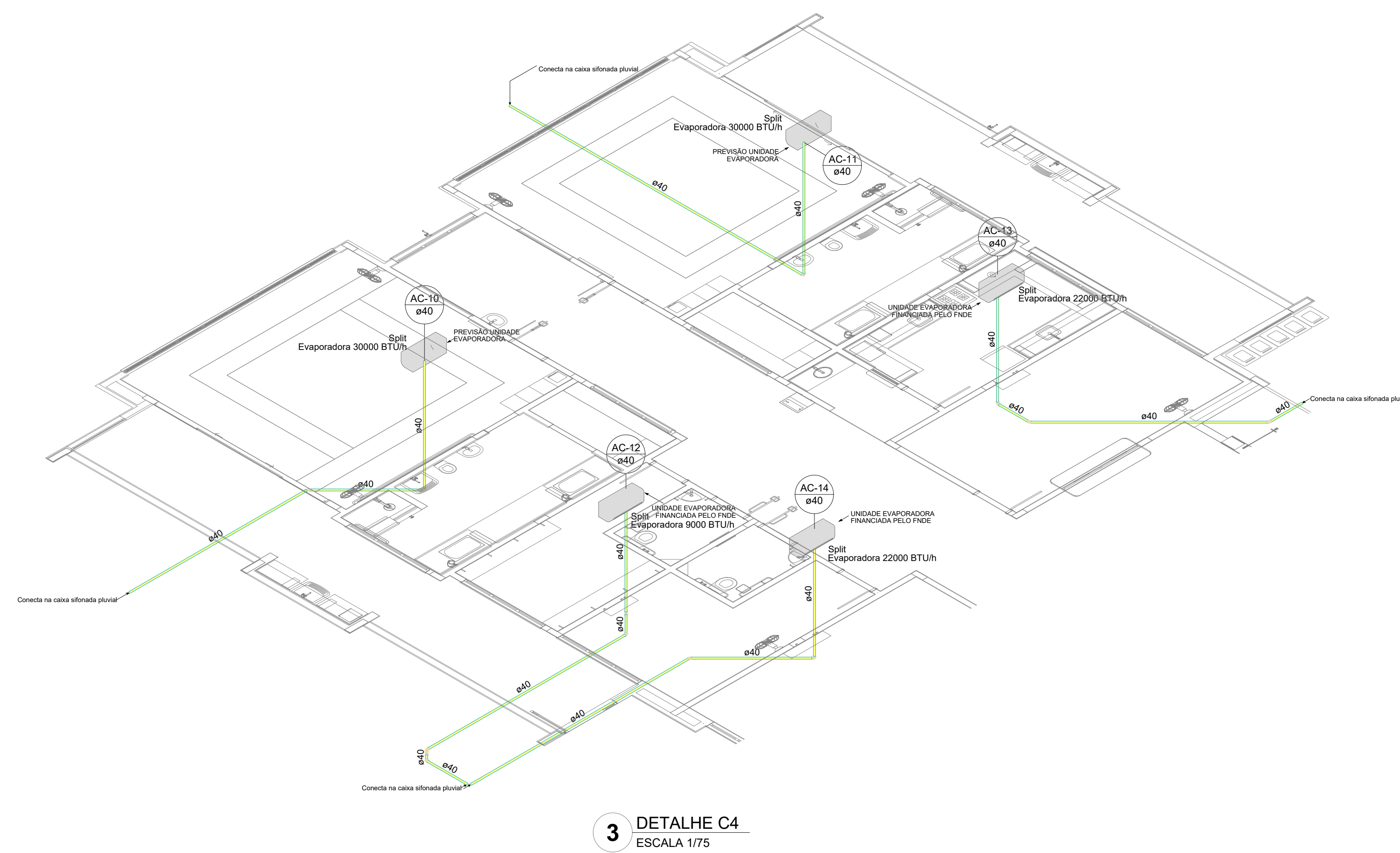

3 DETALHE C4
ESCALA 1/75

03	JANEIRO 2023	Revisão geral da disciplina conforme a atualização da arquitetura. Reordenamento das portas de água fria, esgoto cinza e pluvial para adequação da arquitetura e novo layout. Alterações e NBR 5508:2022.
02	JANEIRO 2017	Adequamento à NBR 5508:2015. Alteração: quadro de áreas, fechamento frontal, sanitários 1 e 2, altura da platibanda, mobiliário e equipamentos, altura da ventricula nos sanitários, cor dos portões dos tubos e altura da porta 04A. Ações: gradil e quadro de cargas no cabeleira d'água, de duchas higiênicas e escaninhos pré-escala.
01	JULHO 2016	Alteração paredes - shaft para tubulação hidráulica e detalhamento; alteração da altura da platibanda.
Nº	DATA	DESCRIÇÃO

CONTROLE DE REVISÕES

FNDE MINISTÉRIO DA EDUCAÇÃO	
PROJETO PADRÃO - FNDE	
PROPRIETÁRIO:	
ENDEREÇO:	
MUNICÍPIO - UF:	
PROPRIETÁRIO:	
RESP. TÉCNICO:	CAU / CREA
AUTOR DO PROJETO:	CAU / CREA
APROVAÇÕES	CAU / CREA
	PREFEITURA / RA
OBSERVAÇÕES:	

CRECHE PRÉ-ESCOLA - TIPO 1		
PROJETO DE CLIMATIZAÇÃO		
COORDENAÇÃO CGEST - Coordenação Geral de Infraestrutura Educativa	LANÇAMENTO DA REDE DE DRENAGEM DETALHES ISOMÉTRICOS C2, C3 E C4	MCL
REVISÃO R.00 R.01 R.02	ESCALA 1/75 DATA EMISSÃO JAN/2023	PRIMEIRA 03/05
FORMATO (118x841)		