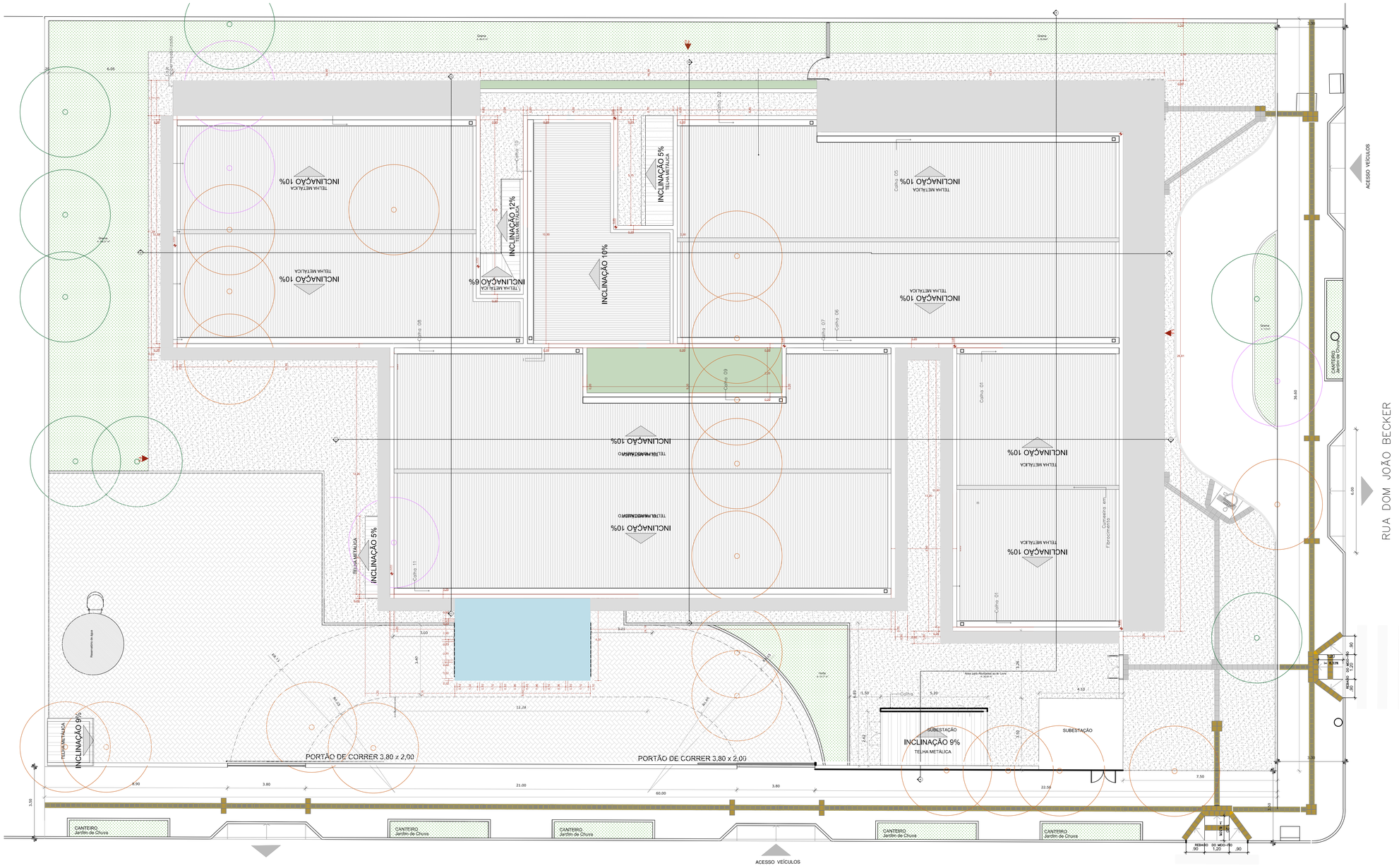


PLANTA DE SITUAÇÃO
ESC.1/1000



PLANTA DE IMPLANTAÇÃO/ COBERTURA
ESC.1/75

Atos normativos seguidos para a elaboração do projeto:

Portaria de Consolidação no 2, de 28 de setembro de 2017, Consolida as normas sobre a Política Nacional de Atenção Básica, Brasília: Ministério da Saúde, 2017.

RDC Nº 50/2002 da ANVISA - Estabelece o Regulamento Técnico para o planejamento, programação, elaboração e avaliação de projetos físicos de estabelecimentos assistenciais de saúde.
RDC Nº 51/2011 ANVISA - Dispõe sobre os requisitos mínimos para a análise, avaliação e aprovação dos projetos físicos de estabelecimentos de saúde no Sistema Nacional de Vigilância Santitária (SNVS) e dá outras providências.
RDC Nº 63/2011 ANVISA - Requisitos de Boas Práticas de Funcionamento para os Serviços de Saúde.
RDC Nº 222/2018 ANVISA - Regulamenta as Boas Práticas de Gerenciamento dos Resíduos de Serviços de Saúde
RDC Nº 36/2013 ANVISA - Institui ações para a segurança do paciente em serviços de saúde,
RDC Nº 15/2012 ANVISA – Requisitos de boas práticas para o processamento de produtos para saúde,
RDC Nº 197/2017 ANVISA - Requisitos mínimos para o funcionamento dos serviços de vacinação humana,
ABNT NBR 9050/2020 - Acessibilidade a edificações, mobiliário, espaços e equipamentos urbanos
ABNT NBR 12.188/2016 – Sistema centralizados de suprimentos de gases medicinais, de gases para dispositivos médicos e de vácuo para uso em estabelecimentos de saúde.
ABNT NBR 7256/2016 – Tratamento de ar em Estabelecimento Assistencial de Saúde (EAS) – Requisitos para projetos e execução das instalações.

Além das normas estabelecidas pelos catálogos técnicos da ABNT e correlatos, a contratada deverá consultar e aplicar, quando pertinente, as normas indicadas na Biblioteca de Temas de Serviços de Saúde disponível em Biblioteca de temas de serviços de saúde (www.gov.br/).

Quadro de Áreas de Cobertura

Legenda	Descrição	Área (m²)
	Telha Metálica	815,44
	Telha em Policarbonato Transparente	26,40

Quadro de Cumeeira e Rufo

Nome	Comprimento (m)
Cumeeira metálica	68,14
Rufo	122,82

Quadro de Calhas

Nome	Comprimento
Calha 01	7,90
Calha 02	6,75²
Calha 03	14,55²
Calha 04	16,85
Calha 05	14,70²
Calha 06	21,50²
Calha 07	5,10
Calha 08	9,10²
Calha 09	9,80²
Calha 10	10,90²
Calha 11	24,19²
	149,59 m

ÁRVORES A REMOVER- 20 UN

ÁRVORES A TRANSPLANTAR- 4UN

ÁRVORES A PERMANECER- 8UN

PREFEITURA MUNICIPAL DE CANOAS
SECRETARIA DE PROJETOS E CAPTAÇÃO DE RECURSOS
GABINETE DO PREFEITO

MINISTÉRIO DA SAÚDE
SECRETARIA DE ATENÇÃO PRIMÁRIA À SAÚDE

PROJETO PADRÃO

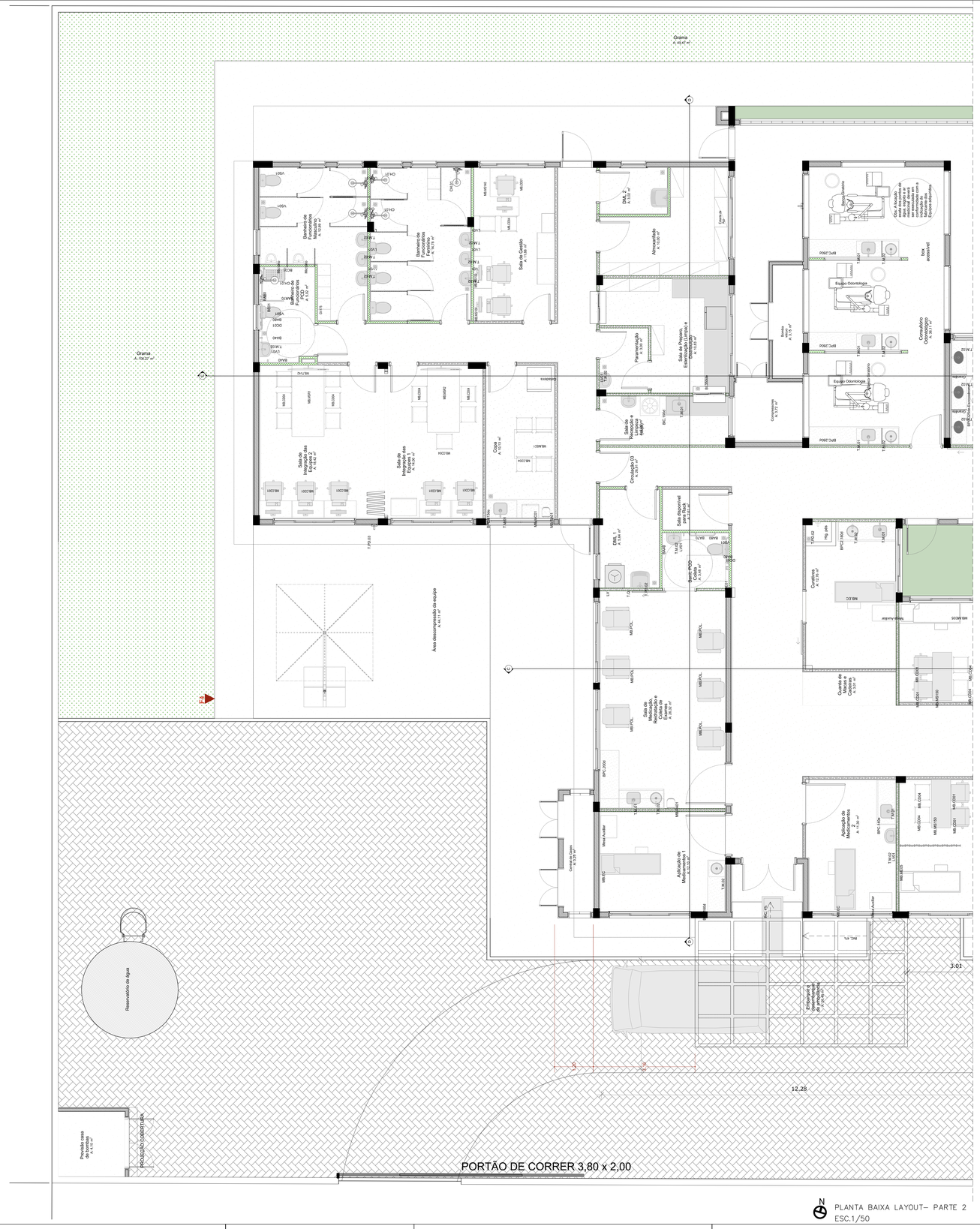
UNIDADE BÁSICA DE SAÚDE PORTE 4

PROJETO DE ARQUITETURA

UBS RIO BRANCO	Planta de Situação, Implantação e Cobertura	DATA: JAN/2025
ENDEREÇO: Rua Dom João Becker, nº 470		
PROPRIETÁRIO: MUNICÍPIO DE CANOAS CNPJ: 88.577.416.0001-18		ESCALA: 1/75
		DESENHO: Raquel
RESPONSÁVEL TÉCNICO: ARQ. Raquel Trindade MAT. 122804 CAU A7149-6		PRANCHA: 01/22


PORTÃO DE CORRER 3,80 x 2,00
PORTÃO DE CORRER 3,80 x 2,00
ACESSO VEÍCULOS
ACESSO VEÍCULOS
CANTEIRO Jardim de Chuva
CANTEIRO Jardim de Chuva
CANTEIRO Jardim de Chuva
CANTEIRO Jardim de Chuva
CANTEIRO Jardim de Chuva
CANTEIRO Jardim de Chuva
Área para Atividades ao Ar Livre
Calha
SUBESTAÇÃO
RESERVATÓRIO INFERIOR
RESERVATÓRIO SUPERIOR
Reservatório de Água
Área Reservada para Ampliação
Área Reservada para Ampliação
Área Reservada para Ampliação


Grama
A: 92,84m²
PROJEÇÃO MARQUISE
Área para Atividades ao Ar Livre
A: 36,03 m²
Horta
A: 19,17 m²
Calçada 02
A: 4,64 m²
Calçada 01
A: 5,12 m²
Grama
A: 7,51m²
Recepção
A: 7,84 m²
Espera
A: 5,34 m²
Farmácia - Dispensação/Orientação
A: 10,00 m²
Farmácia - Armazenamento
A: 10,00 m²
Sanitário Feminino
A: 6,04 m²
Sanitário Masculino
A: 6,04 m²
Sanitário PCD Feminino
A: 3,00 m²
Sanitário PCD Masculino
A: 3,00 m²
Sanitário Odontológico
A: 3,00 m²
Sanitário PCD Criança
A: 3,00 m²
Sanitário PCD Criança 2
A: 3,00 m²
Sanitário PCD Criança 3
A: 3,00 m²
Consultório Médico / Sala de Observação
A: 13,51 m²
Consultório Odontológico
A: 7,84 m²
Consultório Médico
A: 11,36 m²
Consultório Médico
A: 9,97 m²
Consultório Médico
A: 9,97 m²
Consultório Médico
A: 9,97


Cisterna
A. 49,47 m²
Grama
A. 136,37 m²
Área descoberta da equipe
A. 44,53 m²
Reservatório de água
Projeção cobertura
Guarita
A. 4,00 m²
Sala de Reuniões Equipes 2
A. 14,44 m²
Sala de Reuniões das Equipes 1
A. 12,85 m²
Copa
A. 15,51 m²
Circulação 03
A. 26,97 m²
Sala de Recepção, Espera e Marcação
A. 13,50 m²
Sala de Triagem, Limpeza e Vacinas
A. 13,50 m²
Circulação 01
A. 17,52 m²
Sala de Reuniões, Reformação e Treinamento
A. 30,00 m²
Sala de Gestão
A. 14,40 m²
Almoxarifado
A. 10,00 m²
Consultório Odontológico 01
A. 16,71 m²
Consultório Odontológico 02
A. 16,71 m²
Sala de Procedimentos Odontológicos
A. 13,50 m²
Paramentação
A. 3,00 m²
Área de Escovação
A. 3,00 m²
Área de Escovação
A. 3,00 m²
Sala de Esterilização
A. 13,50 m²
Expurgo
A. 3,00 m²
Sala de Esterilização
A. 13,50 m²
Sala de Utensílios
A. 3,00 m²
Sala de Utensílios
A. 3,00 m²
Sala de Utensílios
A. 3,00