QUADRO DE PORTAS

ID.	QNT.	DIMENSÃO DA FOLHA (m)	DIMENSÃO DO VÃO (m)	DESCRIÇÃO	PUXADOR / MAÇANETA	FECHADURA / TRINCO	MOLA	ACESSÓRIOS	DOBRADIÇA	PAREDE
PA80	9	0,80x2,10	0,90x2,14	Porta de madeira, 1 folha abertura de giro, com acabamento em pintura branca	Maçaneta do tipo alavanca de alta resistência	Fechadura tipo roseta, em ayo carbono	Não se aplica	Não se aplica	Dobradiças linha reforçada, com anel	Drywall
PA80-Guichê	1	0,82x2,11	0,90x2,15	Porta de madeira, 1 folha abertura de giro, com acabamento em pintura branca	Maçaneta do tipo alavanca de alta resistência	Fechadura tipo roseta, em ayo carbono	Não se aplica	Não se aplica	Dobradiças linha reforçada, com anel	Drywall
PA90	26	0,92x2,10	1,00x2,14	Porta de madeira, 1 folha abertura de giro, com acabamento em pintura branca	Maçaneta do tipo alavanca de alta resistência	Fechadura tipo roseta, em ayo carbono	Não se aplica	Não se aplica	Dobradiças linha reforçada, com anel	Drywall
PA90e-A	4	0,92x2,10	1,00x2,14	Porta de giro, alumínio anodizado tipo lambri, cor branca	Maçaneta do tipo alavanca de alta resistência	Fechadura tipo roseta, em ayo carbono	Não se aplica	Não se aplica	Dobradiças linha reforçada, com anel	Alvenaria
PA120	1	1,22x2,10	1,30x2,14	Porta de madeira, 1 folha abertura de giro, com acabamento em pintura branca	Maçaneta do tipo alavanca de alta resistência	Fechadura tipo roseta, em ayo carbono	Não se aplica	Não se aplica	Dobradiças linha reforçada, com anel	Drywall
PA120-A	1	1,22x2,10	1,30x2,14	Porta de alumínio anodizado 1 folhas, abertura de giro, com acabamento em pintura branca	Maçaneta do tipo alavanca de alta resistência	Fechadura tipo roseta, em ayo carbono	Não se aplica	Não se aplica	Dobradiças linha reforçada, com anel	Alvenaria
PA120b-A	2	1,22x2,10	1,30x2,14	Porta de madeira, 1 folha abertura de giro, com acabamento em pintura branca	Maçaneta do tipo alavanca de alta resistência	Fechadura tipo roseta, em ayo carbono	Não se aplica	Não se aplica	Dobradiças linha reforçada, com anel	Alvenaria
PAO110-A	3	1,12x2,10	1,20x2,14	Porta de alumínio anodizado 2 folhas, venezianas, 2 folhas, abertura de giro, com acabamento em pintura branca	Maçaneta do tipo alavanca de alta resistência	Fechadura tipo roseta, em ayo carbono	Não se aplica	Não se aplica	Dobradiças linha reforçada, com anel	Alvenaria
PAO120-A	5	1,22x2,10	1,30x2,14	Porta de alumínio com cólis, 2 folhas, venezianas, 2 folhas, abertura de giro, com acabamento em pintura branca	Maçaneta do tipo alavanca de alta resistência	Fechadura tipo roseta, em ayo carbono	Não se aplica	Não se aplica	Dobradiças linha reforçada, com anel	Alvenaria
PAO150a-A	1	1,52x2,10	1,60x2,14	Porta corta fogo, 2 folhas, abertura de giro, com acabamento em pintura branca	Maçaneta do tipo alavanca de alta resistência	Fechadura tipo roseta, em ayo carbono	Não se aplica	Não se aplica	Dobradiças linha reforçada, com anel	Alvenaria
PAO150b-A	2	1,52x2,56	1,60x2,60	Porta de alumínio com cólis, 2 folhas, abertura de giro, com acabamento em pintura branca	Maçaneta do tipo alavanca de alta resistência	Fechadura tipo roseta, em ayo carbono	Mola hidráulica aérea com sistema de trinco destravável	Não se aplica	Dobradiças linha reforçada, com anel	Alvenaria
PAO160-A	1	1,62x2,10	1,70x2,14	Porta de alumínio anodizado 2 folhas, abertura de giro, com acabamento em pintura branca	Maçaneta do tipo alavanca de alta resistência	Fechadura tipo roseta, em ayo carbono	Não se aplica	Não se aplica	Dobradiças linha reforçada, com anel	Alvenaria
PAb80	16	0,80x1,80	0,80x1,80	Porta de alumínio tipo veneziana, 1 folha, com abertura de giro.	Puxador tipo padrão em alumínio, em aço cromado	Fechadura tipo roseta, em ayo carbono	Não se aplica	Não se aplica	Dobradiças linha reforçada, com anel	Divisória
PC90e	9	0,90x2,10	1,05x2,15	Porta de madeira, 1 folha, com abertura de correr, acabamento em pintura branca	Puxador vertical	Fechadura tipo trinco fore/escapado colorido verde/vermelho, em ayo carbono	Não se aplica	Não se aplica	Não se aplica	Drywall
PC90e-A	1	0,90x2,10	1,05x2,15	Porta de madeira, 1 folha, com abertura de correr, acabamento em pintura branca	Puxador vertical	Fechadura tipo trinco fore/escapado colorido verde/vermelho, em ayo carbono	Não se aplica	Não se aplica	Não se aplica	Alvenaria
PC90b	2	0,90x2,10	1,05x2,15	Porta de madeira, 1 folha, com abertura de correr, acabamento em pintura branca	Puxador vertical	Fechadura auxiliar tipo bloco de pegaçgas com dupla trava e lingueta conjugada de embutir, acabamento nos padão	Não se aplica	Não se aplica	Não se aplica	Drywall
PF1	2	1,14x1,72	1,20x1,75	Porta de alumínio com lela ondulada de gin, 2 folhas, acabamento em pintura branca	Não se aplica	Não se aplica	Não se aplica	Não se aplica	Não se aplica	Drywall
PF2	1	0,94x1,27	1,00x1,30	Porta de alumínio com lela ondulada de gin, 2 folhas, acabamento em pintura branca	Não se aplica	Não se aplica	Não se aplica	Não se aplica	Não se aplica	Alvenaria
PF3	4	1,14x1,37	1,20x1,40	Porta de alumínio com lela ondulada de gin, 2 folhas, acabamento em pintura branca	Não se aplica	Não se aplica	Não se aplica	Não se aplica	Não se aplica	Alvenaria
PORTÃO	1	4,00x2,45	4,10x2,50	Portão em alumínio de gin, 2 folhas, acabamento em pintura branca	Maçaneta do tipo alavanca de alta resistência	Fechadura tipo roseta, em ayo carbono	Não se aplica	Não se aplica	Dobradiças linha reforçada, com anel	Alvenaria
PS450	1	4,40x2,05	4,50x2,10	Porta de camarão 8 folhas em alumínio anodizado, acabamento e pintura na cor branca	Puxador vertical	Fechadura tipo roseta, em ayo carbono	Não se aplica	Não se aplica	Dobradiças linha reforçada, com anel	Drywall
PS500	1	4,90x2,05	5,00x2,10	Porta de camarão 8 folhas em alumínio anodizado, acabamento e pintura na cor branca	Puxador vertical	Fechadura tipo roseta, em ayo carbono	Não se aplica	Não se aplica	Dobradiças linha reforçada, com anel	Drywall

Quadro de Janelas Simples

ID.	QNT	DIMENSÃO (m)	ALTURA PEITORIL	DESCRIÇÃO	FECHO	DOBRADIÇA	PAREDE
C1	1	11,54x2,90	0,59	Cobogó Bandeira 30x30cm	Não se aplica	Não se aplica	Alvenaria
C2	1	16,02x2,90	0,65	Cobogó Bandeira 30x30cm	Não se aplica	Não se aplica	Alvenaria
C3	1	15,06x4,18	0,13	Cobogó Bandeira 30x30cm	Não se aplica	Não se aplica	Alvenaria
C4	1	0,60x1,80	0,20	Cobogó Bandeira 30x30cm	Não se aplica	Não se aplica	Alvenaria
C4	1	0,66x1,84	0,20	Cobogó Bandeira 30x30cm	Não se aplica	Não se aplica	Alvenaria
G100	2	1,00x0,90	1,20	Janela Guiche de cobrança, 2 lâminas, com abertura de alumínio anodizado, com lâmina de vidro, com lâmina de gin, para ventilação e iluminação.	Fecho concha de embutir, em aço acetinado, 2 peças	Não se aplica	Drywall
JC200-A	2	2,00x0,60	1,60	Janela de alumínio anodizado branco, abertura tipo de correr, 4 folhas.	Fecho concha de embutir, em aço acetinado, 2 peças	Não se aplica	Alvenaria
JC220-A	1	2,00x0,60	1,60	Janela de alumínio anodizado branco, abertura tipo de correr, 4 folhas.	Fecho concha de embutir, em aço acetinado, 2 peças	Não se aplica	Alvenaria
JC220b-A	1	2,00x0,90	1,20	Janela de alumínio anodizado branco, abertura tipo de correr, 4 folhas.	Fecho concha de embutir, em aço acetinado, 2 peças	Não se aplica	Alvenaria
JC250-A	21	2,50x0,60	1,60	Janela de alumínio anodizado branco, abertura tipo de correr, 4 folhas.	Fecho concha de embutir, em aço acetinado, 2 peças	Não se aplica	Alvenaria
JC250b-A	2	2,50x0,90	1,20	Janela de alumínio anodizado branco, abertura tipo de correr, 4 folhas.	Fecho concha de embutir, em aço acetinado, 2 peças	Não se aplica	Alvenaria
JF	1	1,20x0,60	1,60	Janela de alumínio anodizado branco com vidro fixo	Não se aplica	Não se aplica	Alvenaria
JF100	4	2,40x1,00	1,20	Janela de alumínio anodizado branco com vidro fixo	Não se aplica	Não se aplica	Drywall
JM80-A	13	0,80x0,60	1,60	Janela de alumínio anodizado branco, abertura tipo maxim-ar.	Fecho tipo alavanca	Braço articulado	Alvenaria
JM160-A	2	1,60x0,20	0,40	Janela de alumínio anodizado branco, abertura tipo maxim-ar, 9 folhas.	Fecho tipo alavanca	Braço articulado	Alvenaria
JM200b-A	10	2,00x0,80	1,60	Janela de alumínio anodizado branco, abertura tipo maxim-ar, 3 folhas.	Fecho tipo alavanca	Braço articulado	Alvenaria
JM220b-A	8	2,20x0,20	0,40	Janela de alumínio anodizado branco, abertura tipo maxim-ar, 9 folhas.	Fecho tipo alavanca	Braço articulado	Alvenaria

22 Quadro de Bancadas

Cód.	Qtd.	Descrição	Frontão
BI.350de	1	Bancada em L em Inox 3,50 x 1,75m, profundidade 0,60 e 0,75m, sem cuba	Frontão direita e esquerda
BIC.190d	1	Bancada em Inox 1,90x0,60m, com uma cuba em inox.	Frontão direita e esquerda
BP.180de	1	Bancada em granito 1,80x0,75m, sem cuba	Frontão direita
BPC2.180d	1	Bancada em granito 1,80x0,60m, com uma cuba em inox retangular e uma cuba em cerâmica redonda.	Sem frontão lateral
BPC.80d	1	Bancada em granito 0,80x0,55m, com uma cuba em cerâmica redonda.	Frontão direita
BPC.100d	1	Bancada em granito 1,00x0,60m, com uma cuba em inox retangular	Frontão direita
BPC.140e	1	Bancada em granito 1,40 x 0,60m, com uma cuba em inox retangular	Frontão direita e esquerda
BPC.160d	1	Bancada em granito 1,60x0,55m, com uma cuba em cerâmica redonda.	Frontão esquerda
BPC.180d	1	Bancada em granito 1,80x0,55m, com três cubas em cerâmica oval.	Sem frontão lateral
BPC.180e	1	Bancada em granito 1,80x0,55m, com três cubas em cerâmica oval.	Sem frontão lateral
BPC.200d	1	Bancada em L em granito 2,00 x 1,80m, profundidade 0,60, com uma cuba em inox retangular e uma cuba em cerâmica redonda.	Frontão direita e esquerda
BPC.213de	1	Bancada em granito 2,13x0,80m, com uma cuba retangular em inox.	Frontão direita
BPC.280d	6	Bancada em granito 2,80x0,55m, com uma cuba em inox retangular e uma cuba em cerâmica redonda.	Frontão Esquerda
325de-Escova	6	Bancada em granito 3,25x0,55m, com três cubas em cerâmica oval.	Frontão direita

Quadro de Pinturas e Revestimentos de Parede

Cor da Superfície (Amostra)	Nome da Superfície	Área (m²)
	Pintura Cinza RGB 209,208,202	2.295,57
	Pintura Bege RGB 216,211,202	1.953,91
	PINTURA CIMENTO QUEIMADO	269,95
	Revestimento - Cerâmico Branco 60x60cm com Acabamento Polido (ou similar).	345,96
	Pintura Azul RGB 98,133,142	90,95

Quadro de Áreas de Paredes

Legenda	Descrição	Espessura (m)	Área (m²)
	Parede alvenaria 15cm	0,15	19,55
	Parede alvenaria 20cm	0,20	1.139,24
	Parede alvenaria 20cm (muro externo)	0,20	380,12
	Paredes em alvenaria H=60cm	0,13	0,70
	Paredes em Drywall com lã de vidro	0,10	289,04
	Paredes em Drywall RU	0,10	241,07
	Paredes em Drywall RU com lã de vidro	0,10	221,64
	Paredes em Granilite na cor cinza	0,02	41,40

Quadro de louças, metais e equipamentos

Cód.	Qnt.	Descrição
BA40	15	Barra de apoio, reta, fixa, em aço inox, l=40cm, com diâmetro de empunhadura de 30mm.
BA70	8	Barra de apoio, reta, fixa, em aço inox, l=70cm, com diâmetro de empunhadura de 30mm. Deverão ser instaladas nos banheiros PCD como suporte para o uso dos equipamentos.
BA80	18	Barra de apoio, reta, fixa, em aço inox, l=80cm, com diâmetro de empunhadura de 30mm. Deverão ser instaladas nos banheiros PCD como suporte para o uso dos equipamentos.
BART0	2	Barra de apoio, reta, articulável, em aço inox, l=70cm, com diâmetro de empunhadura de 30mm.
BC01	2	Banco articulado nos banheiros adaptados, com estrutura em aço inox, assento em madeira maciça, fixado na parede e articulável quando não for utilizado na vertical; dimensão 70cm x 45cm, com estrutura com suporte até 150kg.
BE01	9	Bolsão de emergência, item de acessibilidade para banheiros.
CB.01	10	Cuba de embutir redonda em louça, cor branca, dimensão de 36cm ou equivalente. Incluso válvula de metal cromado e sifão flexível em PVC.
CB.02	12	Cuba retangular, em aço inox, dimensão de 40x34cm ou equivalente Incluso válvula de metal cromado e sifão flexível em PVC.
CB.03	12	Cuba de embutir oval em louça, cor branca, dimensão de 40 x 30cm ou equivalente. Incluso válvula de metal cromado e sifão flexível em PVC.
CH.01	7	Chuveiro Elétrico - 220V
DC01	10	Ducha higiênica com registro.
EXP	2	Pia de desperdício/Expurgo hospitalar, em aço inox, com válvula de descarga tipo hidra ou similar.
LV01	30	Lavatório com coluna suspensa em louça, cor branco, com acabamento em coluna suspensa. Incluso válvula de metal cromado e sifão flexível em PVC.
LV02	1	Lavatório de canto com coluna suspensa em louça, cor branco, com acabamento em coluna suspensa. Incluso válvula de metal cromado e sifão flexível em PVC.
Mictório	3	Mictório em louça na cor branca
RS01	32	Ralo sanfonado, dimensões 15 x 15cm com tampa escamoteável.
T.M.01	12	Torneira de cotovelo para bancada com acabamento e acessórios de fixação e instalação cromados
T.M.02	53	Torneira de mesa, acionamento de pressão, acabamento e acessórios para fixação e instalação cromados.
T.PD.02	3	Torneira de parede, alavanca longa, acionamento pelo cotovelo, para tanque com acabamento e acessórios para fixação e instalação cromados
T.PD.03	7	Torneira para Jardim Bica Baixa com adaptador para mangueira
T.Q.	2	Tanque em louças com coluna na cor branca
VS01	20	Bacia sanitária cicrava de descarga acoplada, na cor branco, inclusive assento na cor branco, contendo conjunto de fixação, anel de vedação e engate plástico.
VS02	1	Bacia sanitária cicrava de descarga acoplada, na cor branco, inclusive assento na cor branco, contendo conjunto de fixação, anel de vedação e engate plástico.

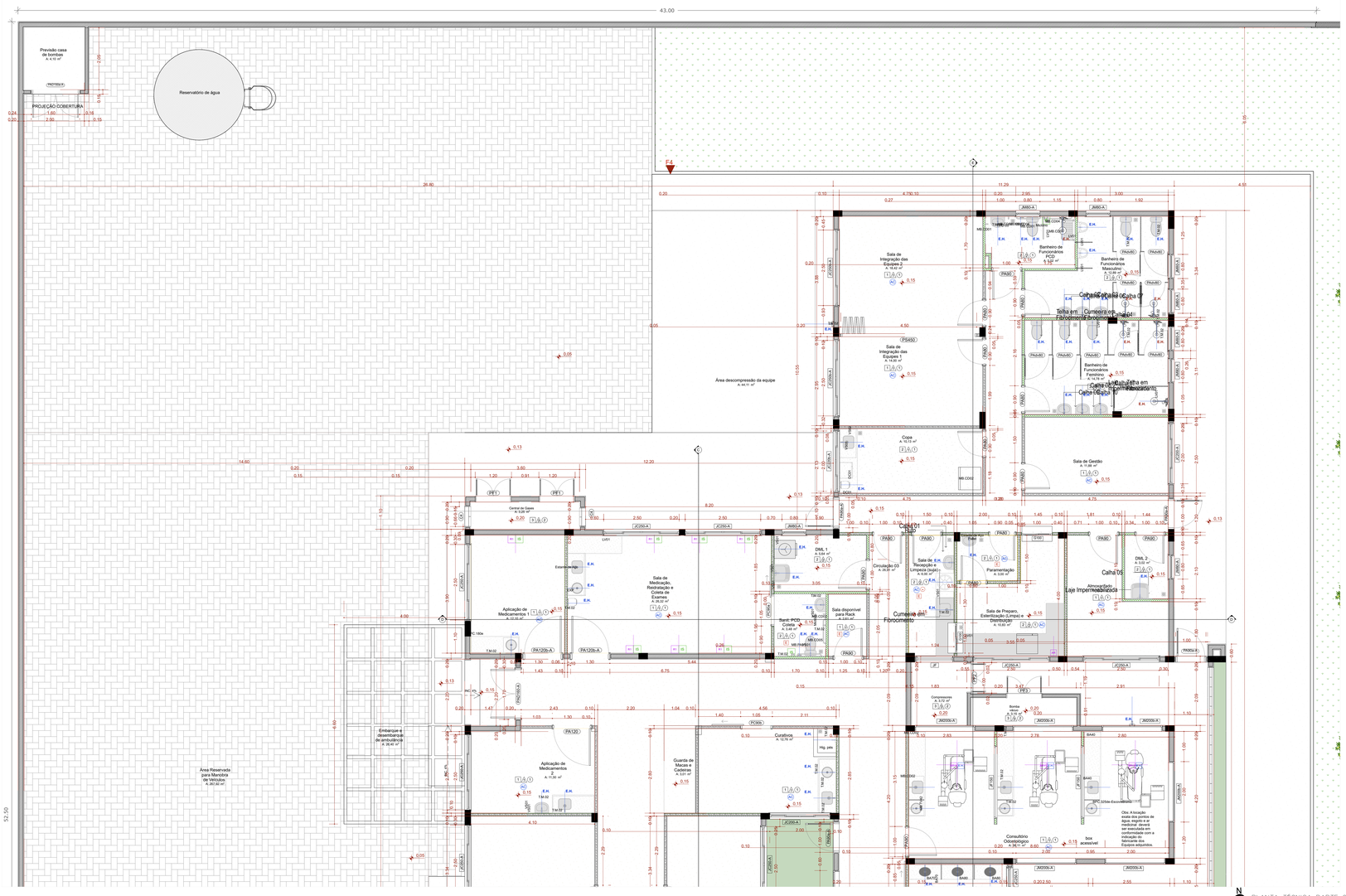

LEGENDA INSTALAÇÕES

R1	Régua de Gases com 1 ponto de Oxigênio + 1 Ponto de Ar comprimido + 2 tomadas 127V + 2 tomadas 220V (atender projeto complementar de gases medicinais e instalações elétricas)
AR	Ar comprimido
ARVD	Ar comprimido e Bombas a vácuo
FME	AR COMPRIMIDO MEDICINAL
CE	CHAMACA DE ENFERMAGEM
AC	AR CONDICIONADO
-	PRESSÃO NEGATIVA
E	EXAUSTÃO
E.H.	EIXO HIDROSSANITÁRIO DE ÁGUA FRIA NO PISO
	INDICAÇÃO EIXO HIDROSSANITÁRIO
E.F.	EIXO HIDROSSANITÁRIO DE ÁGUA FRIA
E.H.	EIXO HIDROSSANITÁRIO DE ÁGUA QUENTE

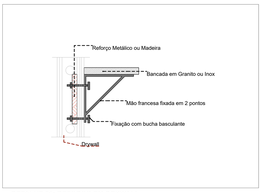

DETALHE 01: REFORÇO EM DRYWALL

Escala:1:20

CONVENÇÕES ADOTADAS

- Alvenaria acabada
- Concreto
- Parede em Drywall, com Placa Resistente à Umidade (RU).
- Parede em Drywall, com Standart (ST).
- Parede em Drywall, com lã de vidro.
- Parede em Drywall, com Placa Resistente a Umidade (RU) e lã de vidro.
- Projeção
- E.H. - Eixo Hidráulico - Água Fria
- E.H. - Eixo Hidráulico com água quente - prever ponto de elétrica 220V.
- XXX - Nível cota acabada
- Nome da indicação do corte
- Indicação de eixo das alvenarias à construir
- JX - Indicação e nomenclatura - Janelas
- PX - Indicação e nomenclatura - Portas

Importante:
1. A empresa responsável pela execução das paredes de drywall deverá verificar todos os mobiliários e equipamentos que serão fixados nas mesmas (régua de gases, armários, purificadores, etc) e prever reforço em madeira nas chapas de drywall, especificação para suportar as devidas cargas conforme indicação do fabricante de drywall (Detalhe 01).

LEGENDA - ACABAMENTOS

PISO
1. Piso em granilite polido bege.
2. Piso em granilite sem polimento bege.
3. Piso em concreto desempolado.

PAREDE
1. Pintura acrílica, resistente à umidade. RGB 216,211,202 ou similar
2. Revestimento cerâmico 60x60cm, ab o forro, na cor branca, acabamento polido ou acetinado
3. Pintura acrílica, resistente a umidade. RGB 209,208,202 ou similar
4.Pintura azul acrílica, resistente a umidade. RGB 98,133,142 ou similar

TETO
1. Pintura acrílica sobre forro de gesso acartonado rejuntado, resistente à umidade, cor branca.
2. Pintura acrílica sobre laje, resistente à umidade.

OBSERVAÇÕES
1.A Pintura deverá ser aplicada sobre parede regularizada de maneira a atingir perfeito nivelamento e acabamento, conforme especificação em projeto.
2. Para as áreas molhadas considerar impermeabilização de piso a paredes (até teto).

NOTAS
1. Medidas de Cotas Acabadas
2. As cotas de arquitetura sempre devem ser alteradas in loco para a execução da obra.
3. Para maiores detalhes e informações sobre pontos de gases verificar projeto de disciplina especifica
4. Todos os materiais de acabamento especificados no projeto são referências sugeridas, podendo ser substituídos por itens similares, desde que preservando o atendimento às normas técnicas.
5. Todas as torneiras dispensam o contato com mãos para o fechamento.
6. Todos os ralos serão escamoteáveis, com techo hidráulico.
7. Todas as janelas, quando abertas, devem permanecer, não sendo permitido trilho no chão.
8. Todos os ambientes que não possuem ventilação natural devera contemplar sistema de exaustão e renovação de ar artificial previstos no projeto de climatização desenvolvido por profissional habilitado.

PREFEITURA MUNICIPAL DE CANOAS
SECRETARIA MUNICIPAL DE PROJETOS E CAPTAÇÃO DE RECURSOS
GABINETE DO PREFEITO

MINISTÉRIO DA SAÚDE
SECRETARIA DE ATENÇÃO PRIMÁRIA À SAÚDE

PROJETO PADRÃO

UNIDADE BÁSICA DE SAÚDE PORTE 4
PROJETO DE ARQUITETURA

UBS ESTÂNCIA VELHA	Planta Técnica Parte 2	DATA: JAN/2025
ENDEREÇO: Rua Capão Novo		
PROPRIETÁRIO: MUNICIPIO DE CANOAS CNPJ: 88.577.416.0001-18		ESCALA: 1/50
		DESENHO: William
RESPONSÁVEL TÉCNICO: Arq. William Mog MAT. 127748 CAU A80996-3		PRANCHA: 07/22

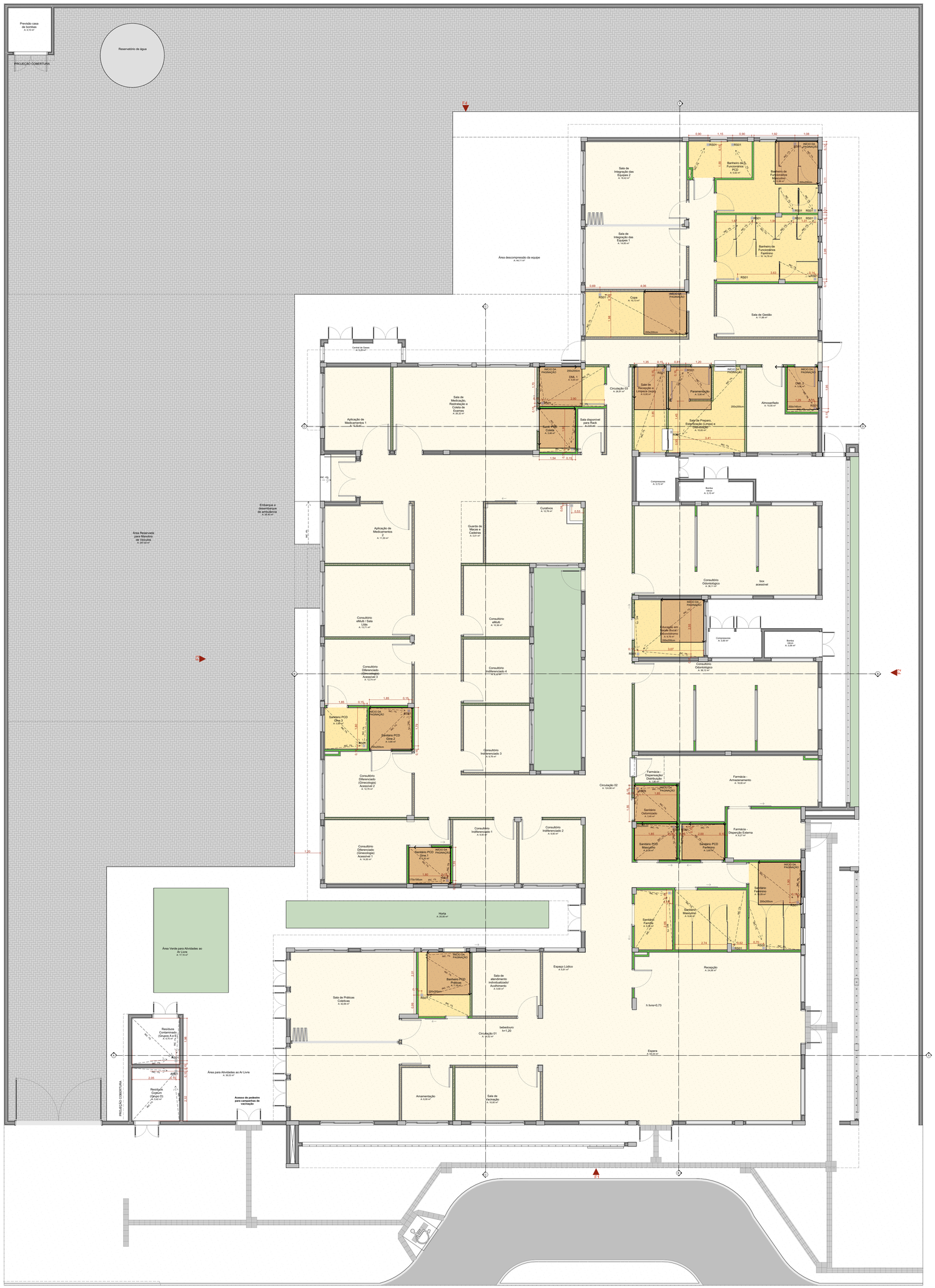

PAGINAÇÃO DE PISO
Escala:1:75

Quadro de Áreas de Pisos		
Legenda	**Descrição**	**Área (m²)**
	GRAMA (ÁREA VERDE)	60,38
	PISO EM CONCRETO DESEMPOLADO (PISO EXTERNO)	743,46
	PISO EM GRANILITE POLIDO (PISO INTERNO)	730,06
	PISO EM GRANILITE SEM POLIMENTO (PISO INTERNO)	139,72
	PISO INTERTRAVADO (VIAS INTERNAS E ESTACIONAMENTO)	868,55

Quadro de Rodapé	
Item	**Comprimento (m)**
Rodapé interno meia cana com 10cm de altura, em granilite	641,46

TÍTULO DO PROJETO
UNIDADE BÁSICA DE SAÚDE - PORTE 4

PROPRIETÁRIO
MINISTÉRIO DA SAÚDE
SECRETARIA DE ATENÇÃO PRIMÁRIA À SAÚDE

CNPJ
00.394.544/0108-14

ENDEREÇO
Secretaria de Atenção Primária à Saúde
Esplanada dos Ministérios Bloco G Edifício Sede - Ministério da Saúde
CEP 70. 058-900 - Brasília- DF

TÍTULO DA PRANCHA
PAGINAÇÃO DE PISO GERAL

DESCRIÇÃO DA ETAPA
PROJETO EXECUTIVO

NOME: PRANCHA - ARQUIVO	REVISÃO	UNIDADE	DATA	ESCALA
MS_UBS4_PE_AQ 08.22_R00	R00	METROS	17/12/2024	INDICADA

DIREITOS AUTORAIS RESERVADOR CONFORME LEGISLAÇÃO NACIONAL E INTERNACIONAL

FOLHA A0
100,40 x 84,10

LINHA DE CORTE DO DESENHO

Quadro de Áreas de Pisos		
Legenda	Descrição	Área (m²)
	GRAMA (ÁREA VERDE)	60,38
	PISO EM CONCRETO DESEMPOLADO (PISO EXTERNO)	743,46
	PISO EM GRANILITE POLIDO (PISO INTERNO)	730,06
	PISO EM GRANILITE SEM POLIMENTO (PISO INTERNO)	139,72
	PISO INTERTRAVADO (VIAS INTERNAS E ESTACIONAMENTO)	868,55

Quadro de Rodapé	
Item	Comprimento (m)
Rodapé interno meia cana com 10cm de altura, em granilite	641,46

PAGINAÇÃO DE PISO
Escala:1:50

TÍTULO DO PROJETO
UNIDADE BÁSICA DE SAÚDE - PORTE 4

PROPRIETÁRIO
MINISTÉRIO DA SAÚDE
SECRETARIA DE ATENÇÃO PRIMÁRIA À SAÚDE

CNPJ
00.394.544/0108-14

ENDEREÇO
Secretaria de Atenção Primária à Saúde
Esplanada dos Ministérios Bloco G Edifício Sede - Ministério da Saúde
CEP 70. 058-900 - Brasília- DF

TÍTULO DA PRANCHA
PAGINAÇÃO DE PISO - PARTE 1

DESCRIÇÃO DA ETAPA
PROJETO EXECUTIVO

NOME PRANCHA - ARQUIVO	REVISÃO	UNIDADE	DATA	ESCALA
MS_UBS4_PE_AQ 09.22_R00	R00	METROS	17/12/2024	INDICADA

DIREITOS AUTORAIS RESERVADOR CONFORME LEGISLAÇÃO NACIONAL E INTERNACIONAL

FOLHA A0
110,00 x 84,10

PAGINAÇÃO DE PISO
Escala:1:50

LINHA DE CORTE DO DESENHO

Quadro de Áreas de Pisos		
Legenda	Descrição	Área (m²)
	GRAMA (ÁREA VERDE)	60,38
	PISO EM CONCRETO DESEMPOLADO (PISO EXTERNO)	743,46
	PISO EM GRANILITE POLIDO (PISO INTERNO)	730,06
	PISO EM GRANILITE SEM POLIMENTO (PISO INTERNO)	139,72
	PISO INTERTRAVADO (VIAS INTERNAS E ESTACIONAMENTO)	868,55

Quadro de Rodapé	
Item	Comprimento (m)
Rodapé interno meia cana com 10cm de altura, em granilite	641,46

TÍTULO DO PROJETO
UNIDADE BÁSICA DE SAÚDE - PORTE 4

PROPRIETÁRIO
MINISTÉRIO DA SAÚDE
SECRETARIA DE ATENÇÃO PRIMÁRIA À SAÚDE

CNPJ
00.394.544/0108-14

ENDEREÇO
Secretaria de Atenção Primária à Saúde
Esplanada dos Ministérios Bloco G Edifício Sede - Ministério da Saúde
CEP 70. 058-900 - Brasília- DF

TÍTULO DA PRANCHA
PAGINAÇÃO DE PISO - PARTE 2

DESCRIÇÃO DA ETAPA
PROJETO EXECUTIVO

NOME (PRANCHA-ARQUIVO)	REVISÃO	UNIDADE	DATA	ESCALA
MS_UBS4_PE_AQ 10.22_R00	**R00**	**METROS**	**17/12/2024**	**INDICADA**

DIREITOS AUTORAIS RESERVADOR CONFORME LEGISLAÇÃO NACIONAL E INTERNACIONAL

FOLHA AO
118,90 x 84,10

PLANTA FORRO E LUMINOTÉCNICO

Escala:1:75

Quadro de Luminárias			
Símbolo	**Cód.**	**Qnt.**	**Descrição**
	Iluminação de Emergência	42	Bloco autônomo ilum. emergência na parede
	LM01	12	Luminária de embutir de LED quadrado, dimensão de 20 x 20cm ou equivalente. Corpo fabricado em alumínio com acabamento em pintura eletrostática na cor branco ou similar. Fixada através de presilhas para gesso. Montada com LED integrado de alta performance 19W branco neutro ou branco frio 4500k - 6500K e driver bivolt.
	LM02	114	Luminária de embutir de LED quadrado, dimensão de 40 x 40cm ou equivalente. Corpo fabricado em alumínio com acabamento em pintura eletrostática na cor branco ou similar. Montada com LED integrado de alta performance 36W branco neutro ou branco frio 4500k - 6500K e driver bivolt.
	LM03	22	Luminária de sobrepor tipo arandela tartaruga. Corpo fabricado em alumínio com acabamento em pintura eletrostática na cor branca. Montada com LED integrado de alta performance 24W neutra 4000K e driver bivolt.
	LM04	8	Luminária de sobrepor de LED quadrado, dimensão de 20 x 20cm ou equivalente. Corpo fabricado em alumínio com acabamento em pintura eletrostática na cor branco ou similar. Montada com LED integrado de alta performance 19W branco neutro ou branco frio 4500k - 6500K e driver bivolt.
	LM05	35	Luminária de embutir de LED quadrado, dimensão de 60 x 60cm ou equivalente. Corpo fabricado em alumínio com acabamento em pintura eletrostática na cor branco ou similar. Montada com LED integrado de alta performance 40W branco neutro ou branco frio 4500k - 6500K e driver bivolt.
	LM06	31	Luminária tipo arandela quadrada. Corpo fabricado em alumínio com acabamento em pintura eletrostática na cor branca. Montada com LED integrado de alta performance 18W neutra 4000K e driver bivolt.
	LM07	8	Luminária de piso. Corpo fabricado em alumínio com acabamento em pintura eletrostática na cor branca. Montada com LED integrado de alta performance 7W neutra 4000K e driver bivolt.

Quadro de Áreas de Forro		
Legenda	**Descrição**	**Área (m²)**
	Forro de Gesso Acartonado	902,82

TÍTULO DO PROJETO

UNIDADE BÁSICA DE SAÚDE - PORTE 4

PROPRIETÁRIO

MINISTÉRIO DA SAÚDE

SECRETARIA DE ATENÇÃO PRIMÁRIA À SAÚDE

CNPJ

00.394.544/0108-14

ENDEREÇO

Secretaria de Atenção Primária à Saúde
Esplanada dos Ministérios Bloco G Edifício Sede - Ministério da Saúde
CEP 70. 058-900 - Brasília- DF

TÍTULO DA PRANCHA

FORRO E LUMINOTÉCNICO GERAL

DESCRIÇÃO DA ETAPA

PROJETO EXECUTIVO

NOME: PRANCHA - ARQUIVO	REVISÃO	UNIDADE	DATA	ESCALA
MS_UBS4_PE_AQ 11.22_R00	**R00**	**METROS**	**17/12/2024**	**INDICADA**

DIREITOS AUTORAIS RESERVADOR CONFORME LEGISLAÇÃO NACIONAL E INTERNACIONAL

FOLHA A0
100,40 x 84,10