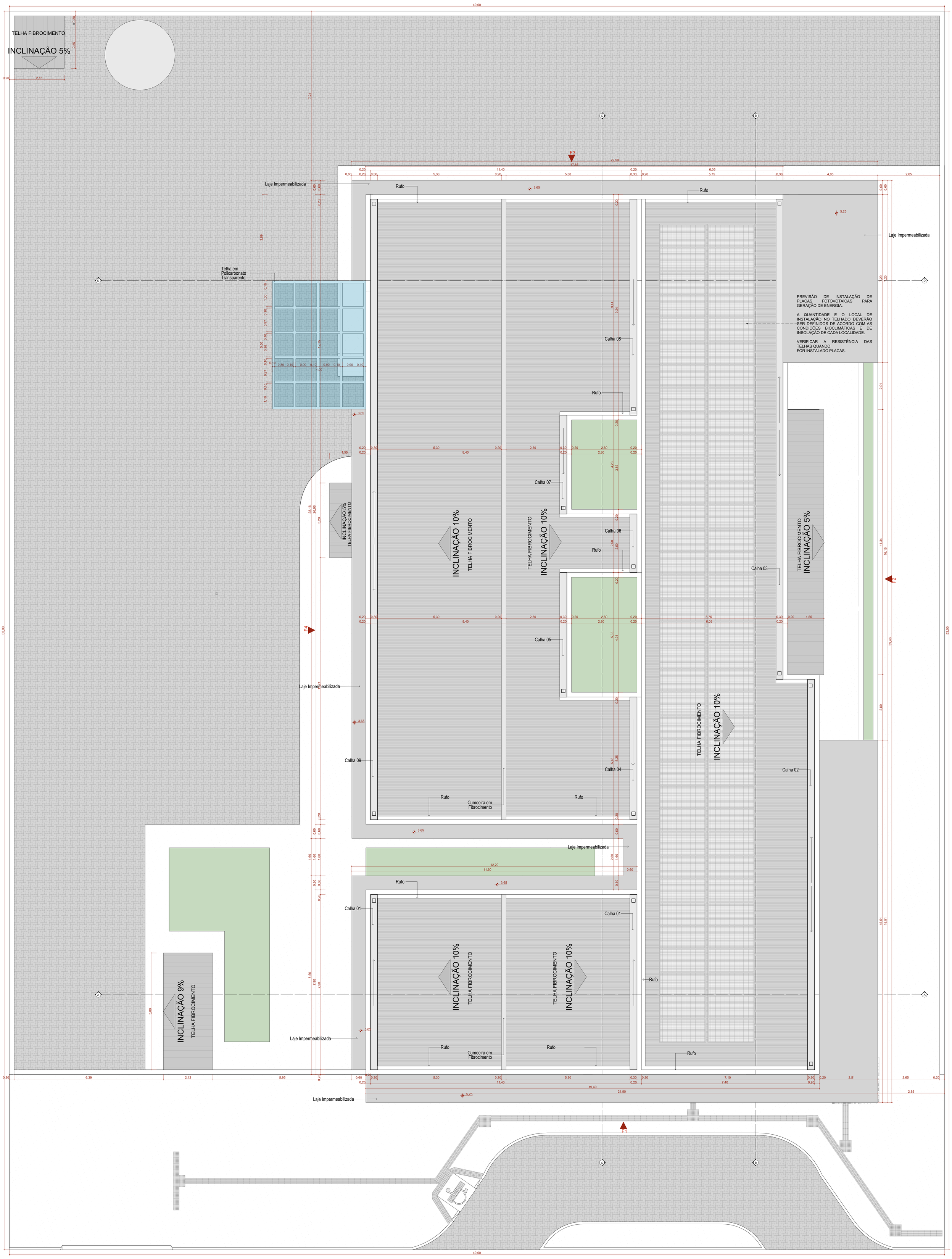

IMPLANTAÇÃO E COBERTURA

Escala:1:50

NOTA:

1- A implantação da Unidade Básica de Saúde é sugerida em terreno com dimensões mínimas de de 40m (largura) x 53m (profundidade), conforme apresentada nesse projeto referenciado.

2 - Deve ser desenvolvido projeto executivo detalhado para cada localidade, considerando os acessos principais, as condicionantes do terreno e as condições de insolação e ventos predominantes para favorecer as estratégias passivas de conforto ambiental.

3 - A implantação do Projeto Referenciado em cada localidade deverá obrigatóriamente atender as normas de acessibilidade NBR 9050 e demais normas, códigos e posturas edilícias de cada municipalidade.

4. Deverá ser seguido o projeto de climatização desenvolvido por profissional devidamente habilitado, de acordo com as normas vigentes, garantindo as condições de conforto e salubridade da edificação. Todos os ambientes que não possui janelas terão sistema de climatização artificial com renovação de ar.

5. Para execução da obra deverá ser seguido este projeto de arquitetura conjuntamente com o projeto de cada disciplina complementar específica (estruturas, fundações, instalações hidrossanitárias, instalações elétricas, Proteção e Combate à Incêndios, Proteção contra descargas atmosféricas, Gases Medicinais, Climatização e demais projetos que se fizerem necessários.

6. Deverá ser realizado o levantamento planialtimétrico para a locação da obra em cada terreno específico onde o projeto referenciado será implantado.

7. Recomenda-se a previsão de instalação de Gerador Cabinado a depender das condições de geração e alimentação de energia de cada localidade. Ficando essa implantação a cargo do município.

Atos normativos seguidos para a elaboração do projeto:

Portaria de Consolidação no 2, de 28 de setembro de 2017. Consolida as normas sobre a Política Nacional de Atenção Básica. Brasília: Ministério da Saúde, 2017.

RDC Nº 50/2002 da ANVISA - Estabelece o Regulamento Técnico para o planejamento, programação, elaboração e avaliação de projetos físicos de estabelecimentos assistenciais de saúde.
RDC Nº 51/2011 ANVISA - Dispõe sobre os requisitos mínimos para a análise, avaliação e aprovação dos projetos físicos de estabelecimentos de saúde no Sistema Nacional de Vigilância Sanitária (SNVS) e dá outras providências.
RDC Nº 63/2011 ANVISA - Requisitos de Boas Práticas de Funcionamento para os Serviços de Saúde.
RDC Nº 222/2018 ANVISA - Regulamenta as Boas Práticas de Gerenciamento dos Resíduos de Serviços de Saúde
RDC Nº 36/2013 ANVISA - Institui ações para a segurança do paciente em serviços de saúde.
RDC Nº 15/2012 ANVISA – Requisitos de boas práticas para o processamento de produtos para saúde.
RDC Nº 197/2017 ANVISA - Requisitos mínimos para o funcionamento dos serviços de vacinação humana.
ABNT NBR 9050/2020 - Acessibilidade a edificações, mobiliário, espaços e equipamentos urbanos
ABNT NBR 12.188/2016 – Sistema centralizados de suprimentos de gases medicinais, de gases para dispositivos médicos e de vácuo para uso em estabelecimentos de saúde.
ABNT NBR 7256/2016 – Tratamento de ar em Estabelecimento Assistencial de Saúde (EAS) – Requisitos para projetos e execução das instalações.

Além das normas estabelecidas pelos catálogos técnicos da ABNT e correlatos, a contratada deverá consultar e aplicar, quando pertinente, as normas indicadas na Biblioteca de Temas de Serviços de Saúde disponível em Biblioteca de temas de serviços de saúde (www.gov.br).

* O Projeto de implantação será de responsabilidade do Município onde a Unidade Básica de Saúde será implantada e deverá conter todas as informações necessárias para que a edificação funcione de maneira completa, assim como apresentar os projetos, memoriais e detalhamentos para a perfeita realização das movimentações de terra necessárias (terraplenagem), compactação de terreno, adequação das fundações conforme a sondagem que deverá ser realizada in loco, acessibilidade, estacionamentos e vias externas, iluminação externa, de acesso ao lote, entre outros, atendendo os códigos e normas municipais; bem como a adaptação do projeto executivo à legislação do Município onde será construído. Caberá ao Proponente implantar o projeto de referência ao terreno escolhido para a construção, complementando o caderno de encargos e projetos com as informações necessárias e suficientes ao processo licitatório do empreendimento como um todo.

** Independente da utilização integral ou parcial da solução disponibilizada pelo Ministério da Saúde, no caso o Projeto Referenciado, é de responsabilidade do proponente, a implantação do projeto no terreno e as aprovações em todos os órgãos competentes, os quais se obrigam a exigir o recolhimento de ART e ou RRT dos responsáveis técnicos pelos respectivos projetos de implantação e aprovações nos devidos órgão competentes, assim como o cumprimento das normas, legislações e códigos edilícios de cada local.

Quadro de Áreas de Cobertura

Legenda	Descrição	Área (m²)
	Telha em Fibrocimento	613,75
	Telha em Policarbonato Transparente	21,99

Quadro de Cumeeira e Rufo

Nome	Comprimento (m)
Cumeeira em Fibrocimento	34,06
Rufo	106,11

Quadro de Calhas

Nome	Comprimento
Calha 01	7,50
Calha 02	16,70⁵
Calha 03	20,55⁵
Calha 04	5,25
Calha 05	5,32⁵
Calha 06	2,50
Calha 07	4,23⁵
Calha 08	9,24⁵
Calha 09	26,55⁵
	105,37 m

RIO PARDO
VIGILÂNCIA SANITÁRIA
PROJETO APROVADO
Número do processo: **014/2025**
Data de Abertura do Processo: **26/02/2025**
Data da aprovação: **27/02/2025**
Aprovado por: **Claudinei Teixeira Rocha**

RIO PARDO
SECRETARIA DE OBRAS
PROJETO APROVADO
Número do processo: **014/2025**
Data de Abertura do Processo: **26/02/2025**
Data da aprovação: **27/02/2025**
Aprovado por: **Ernani José Andreola**

ASSINATURAS E CARIMBOS DO ENTE - APROVAÇÃO E EXECUÇÃO

PLANTA CHAVE DE SITUAÇÃO

REVISÃO	DATA	DESCRIÇÃO
R01	17/02/2025	COMPATIBILIZAÇÃO COM O PROJETO HOMOLOGADO NA ANVISA SANITÁRIOS DO CONSULTÓRIOS DIFERENCIADOS
R00	29/10/2024	EMISSÃO INICIAL

TÍTULO DO PROJETO
UNIDADE BÁSICA DE SAÚDE - PORTE 3

PROPRIETÁRIO
MINISTÉRIO DA SAÚDE
SECRETARIA DE ATENÇÃO PRIMÁRIA À SAÚDE

CNPJ
00.394.544/0108-14

ENDEREÇO
Secretaria de Atenção Primária à Saúde
Esplanada dos Ministérios Bloco G Edifício Sede - Ministério da Saúde
CEP 70. 058-900 - Brasília- DF

DISCIPLINA
ARQUITETURA

RRT
16870904

TÍTULO DA PRANCHA
IMPLANTAÇÃO E COBERTURA

DESCRIÇÃO DA ETAPA
PROJETO REFERENCIAL CONCEITUAL

NOME: PRANCHA - ARQUIVO	REVISÃO	UNIDADE	DATA	ESCALA
MS_UBS3_PE_AQ 01.13_R00	R01	METROS	17/02/2025	INDICADA

MIRELA PILON PESSATTI A 25669-2
VICTÓRIA ANGELI CAPOVILLA A 247156-6
LEONARDO MEGIATO PEREIRA DOS SANTOS A 186776-8
AUTOR(A) INTELECTUAL — REGISTRO

FOLHA A0 ESTENDIDA **84,10 x 140,00**

DIREITOS AUTORAIS RESERVADOR CONFORME LEGISLAÇÃO NACIONAL E INTERNACIONAL