

IMAGEM - INFRAESTRUTURA PARA OS MÓDULOS DOS USUÁRIOS  
SEM ESCALA



IMAGEM - INFRAESTRUTURA PARA LIGAÇÃO DE RACKS  
SEM ESCALA



IMAGEM - RACKS DOS PROVEDORES DE INTERNET E DO RACK DA ADMINISTRAÇÃO F01  
SEM ESCALA

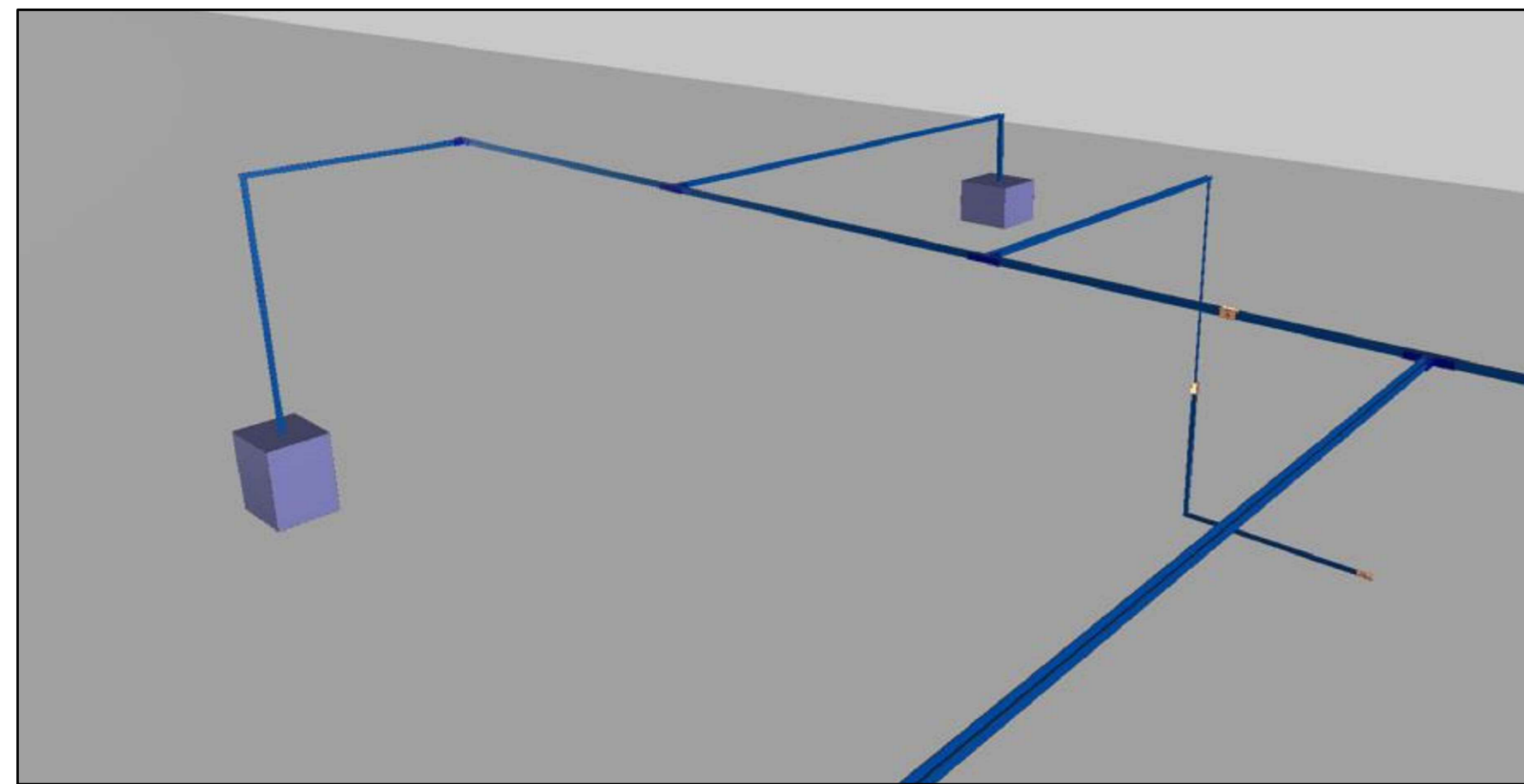

IMAGEM - INFRAESTRUTURA DE ENTRADA DE SINAL - 1  
SEM ESCALA

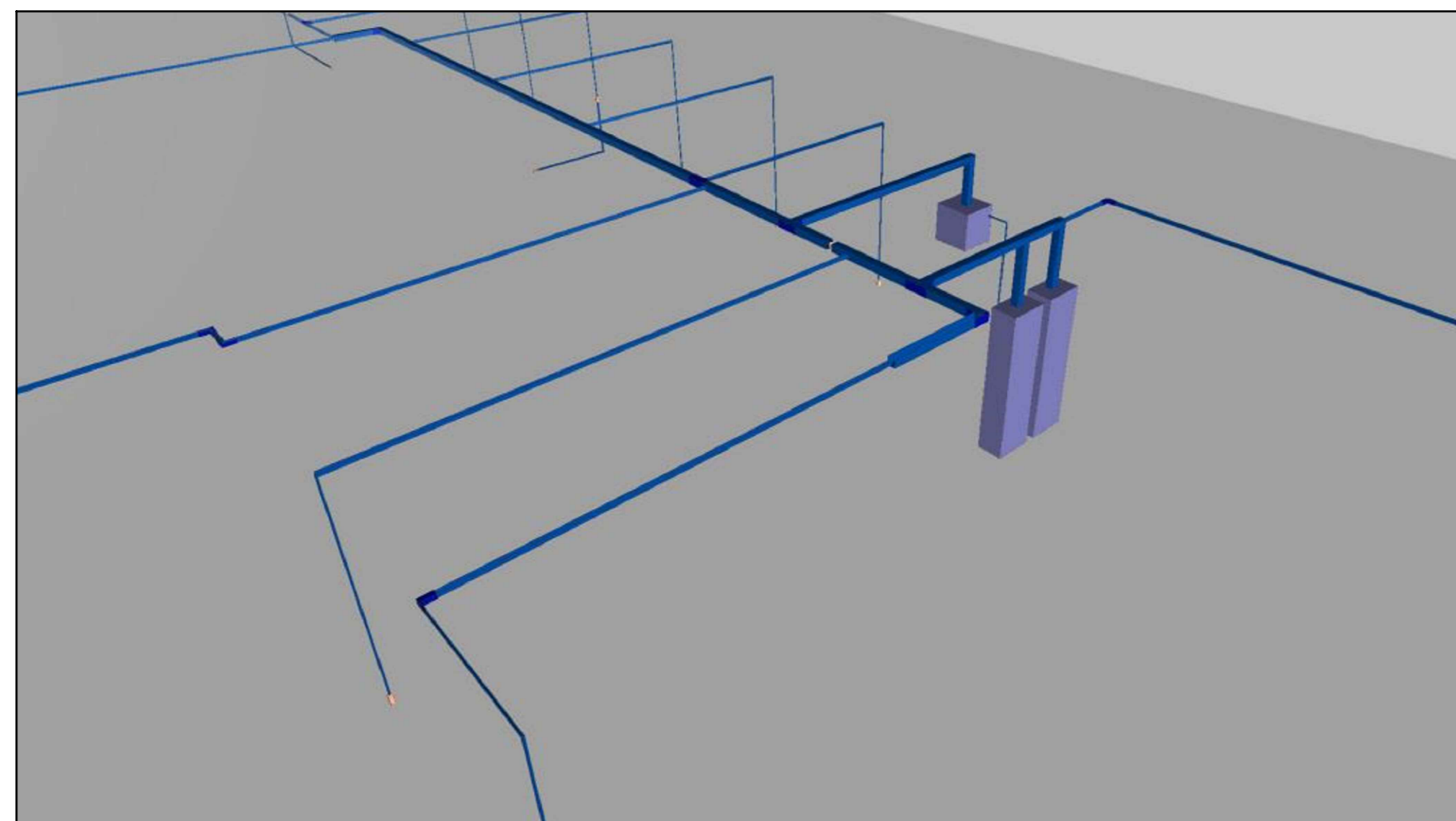

DETALHE DE MONTAGEM DA ELETROCALHA E DERIVAÇÕES DOS ELETRODUTOS E PERFILADOS  
SEM ESCALA

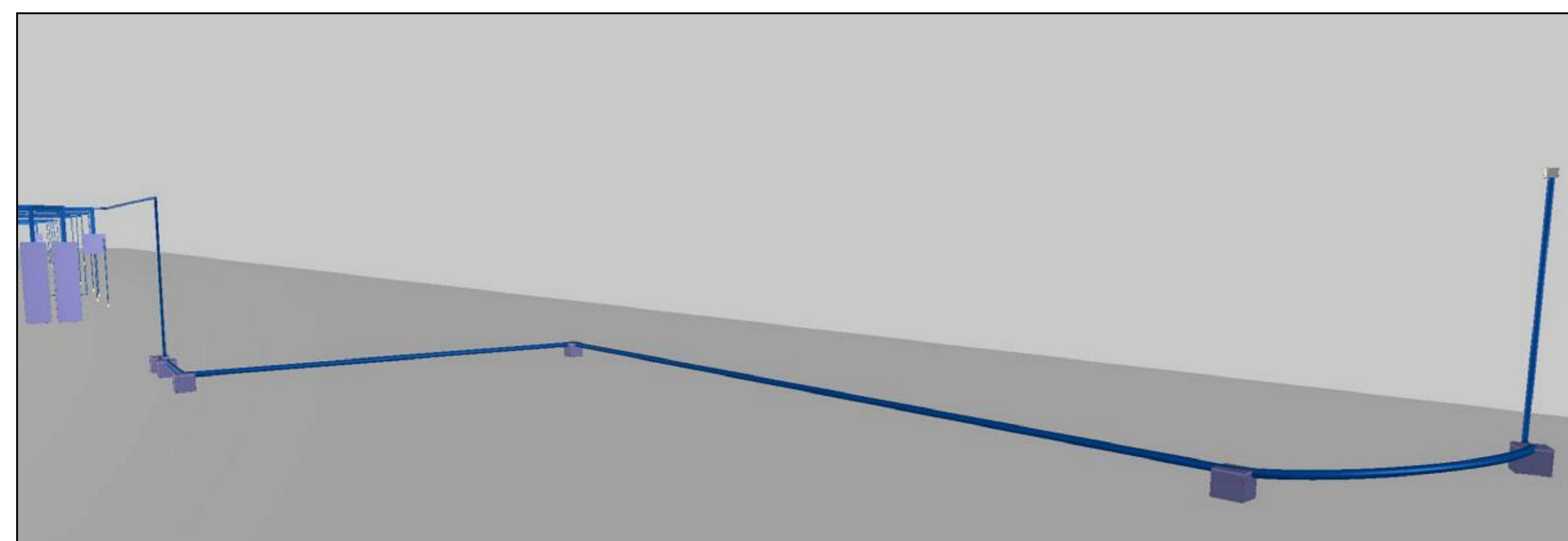
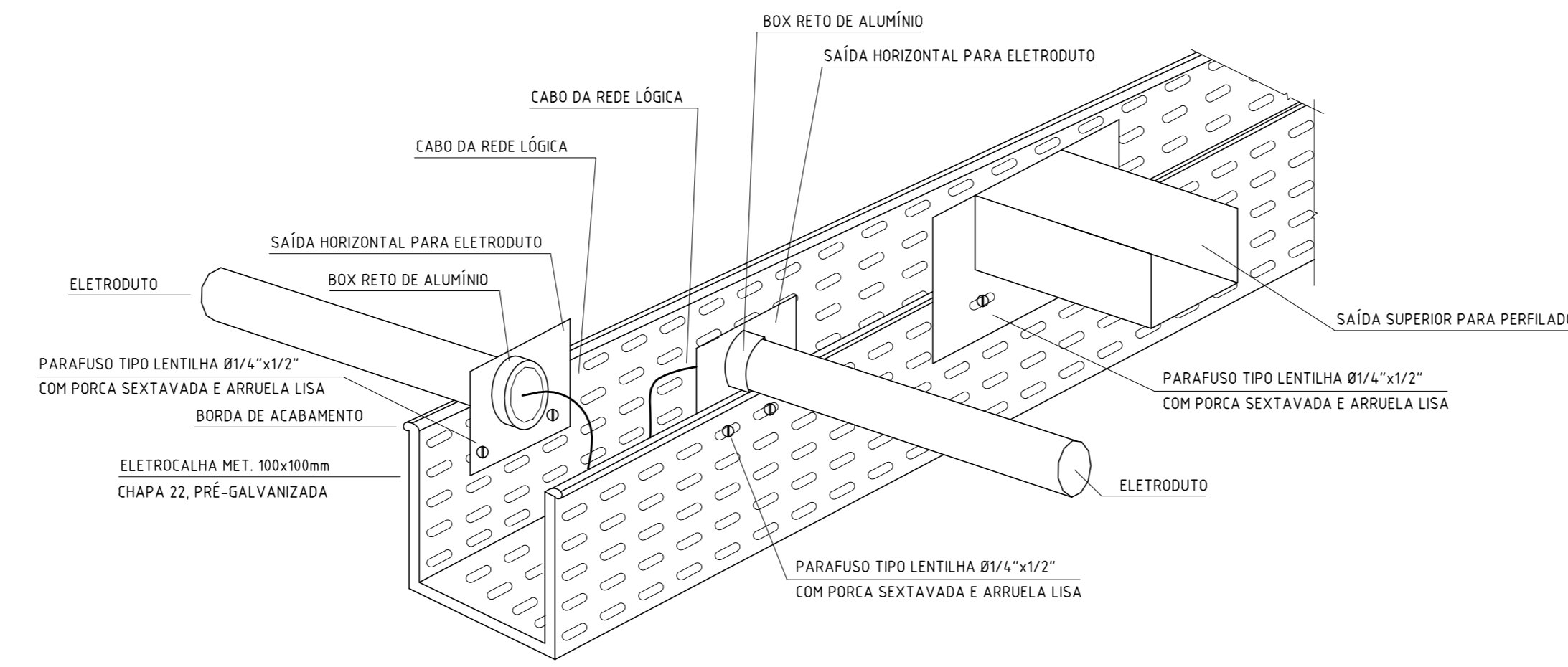

IMAGEM - INFRAESTRUTURA PARA SALA DE REUNIÃO  
SEM ESCALA



IMAGEM - INSTALAÇÕES SOBRE O PALCO E TOMADAS ATRÁS DO PALCO  
SEM ESCALA

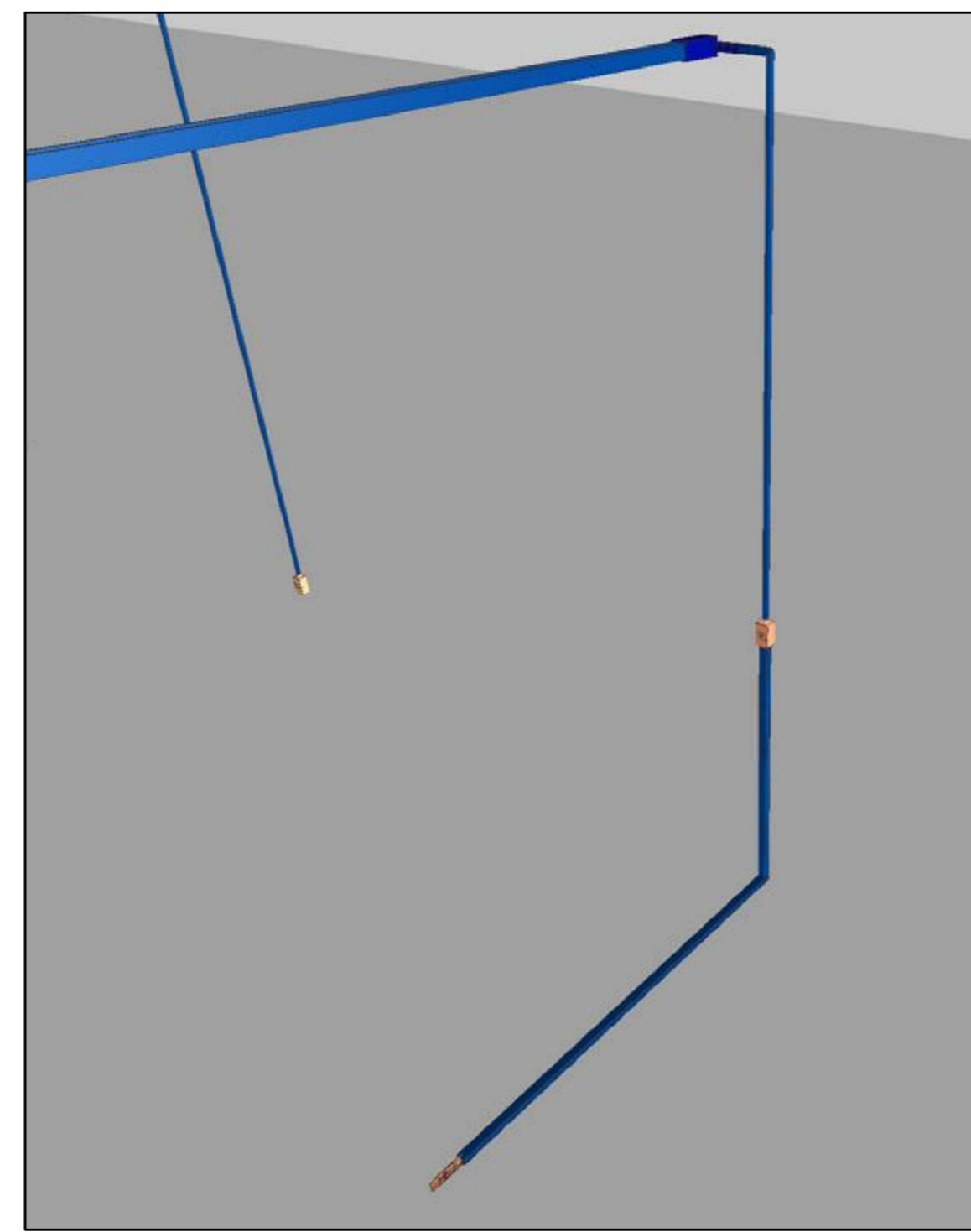

IMAGEM - TOMADAS PARA AS MESAS DA RECEPÇÃO E ESPERA PARA AS CATRACAS  
SEM ESCALA

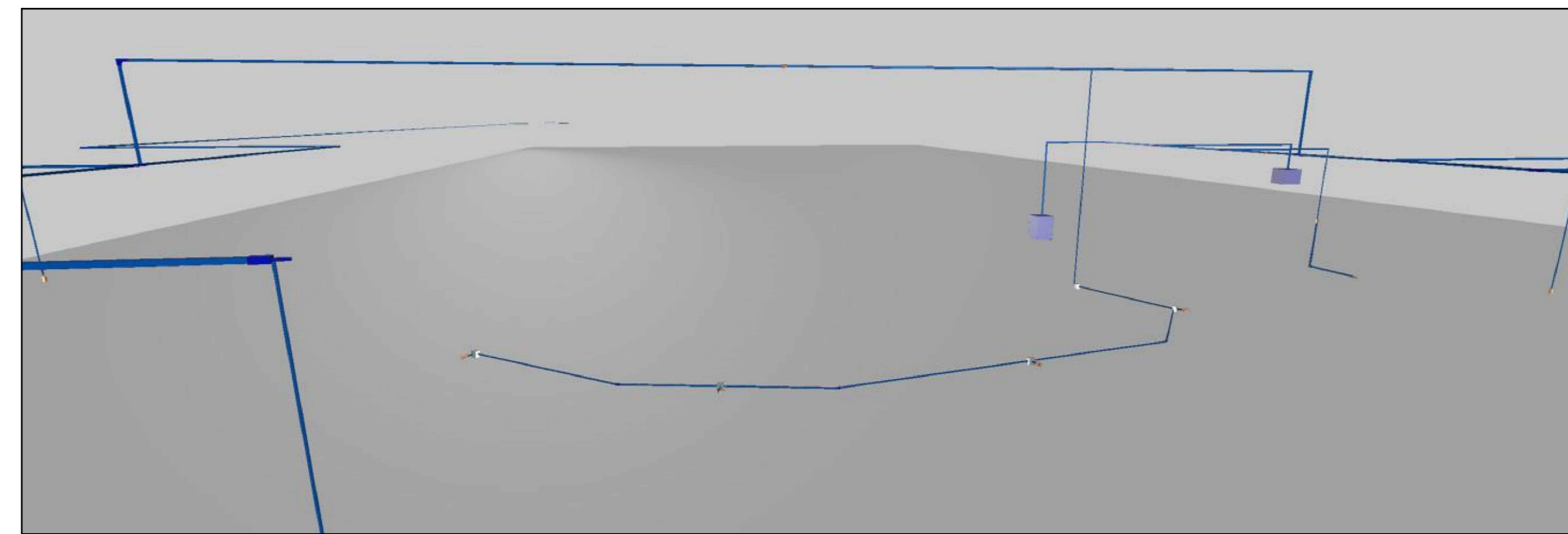

IMAGEM - VISTA AÉREA GERAL DA INFRAESTRUTURA  
SEM ESCALA

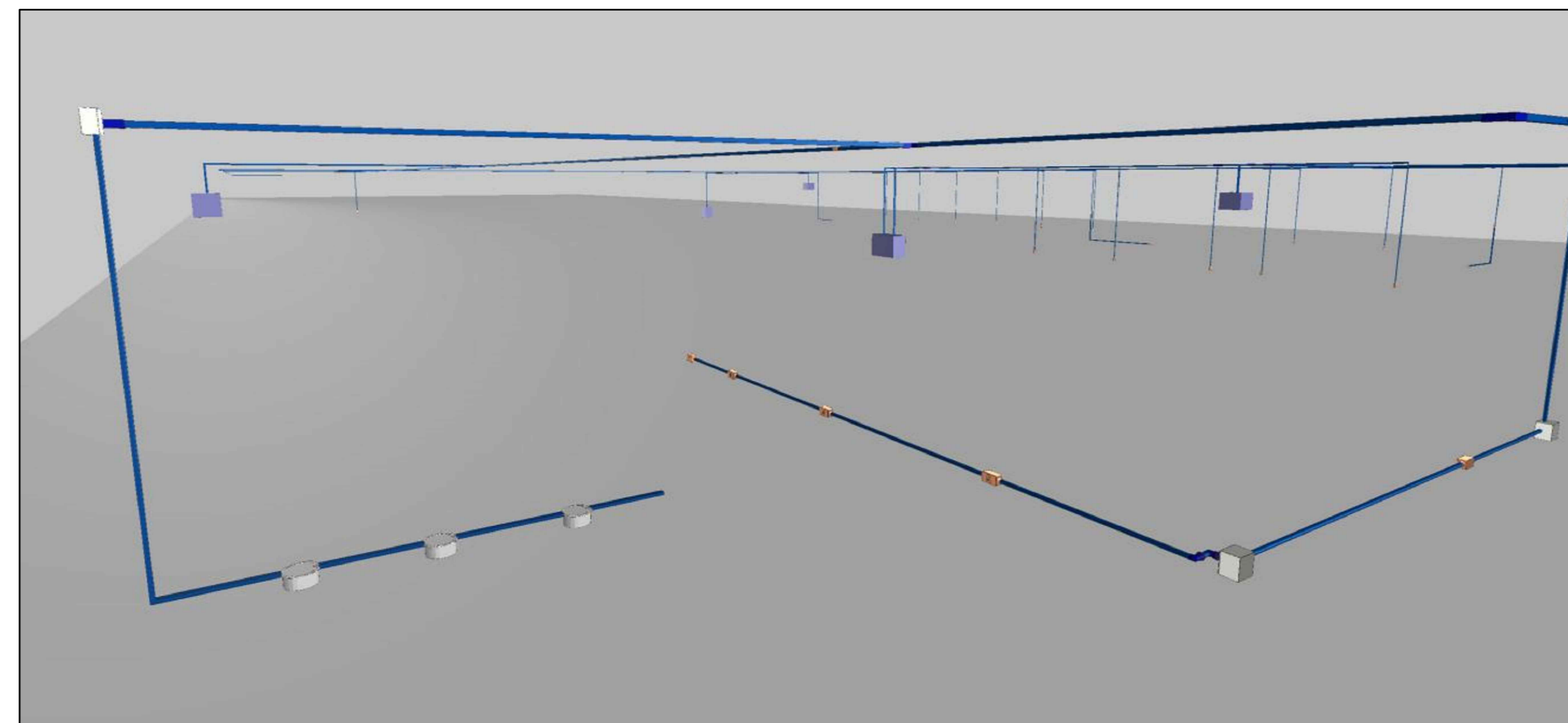

DETALHE DA DISPOSIÇÃO DAS TOMADAS LÓGICAS E ELÉTRICAS  
SEM ESCALA

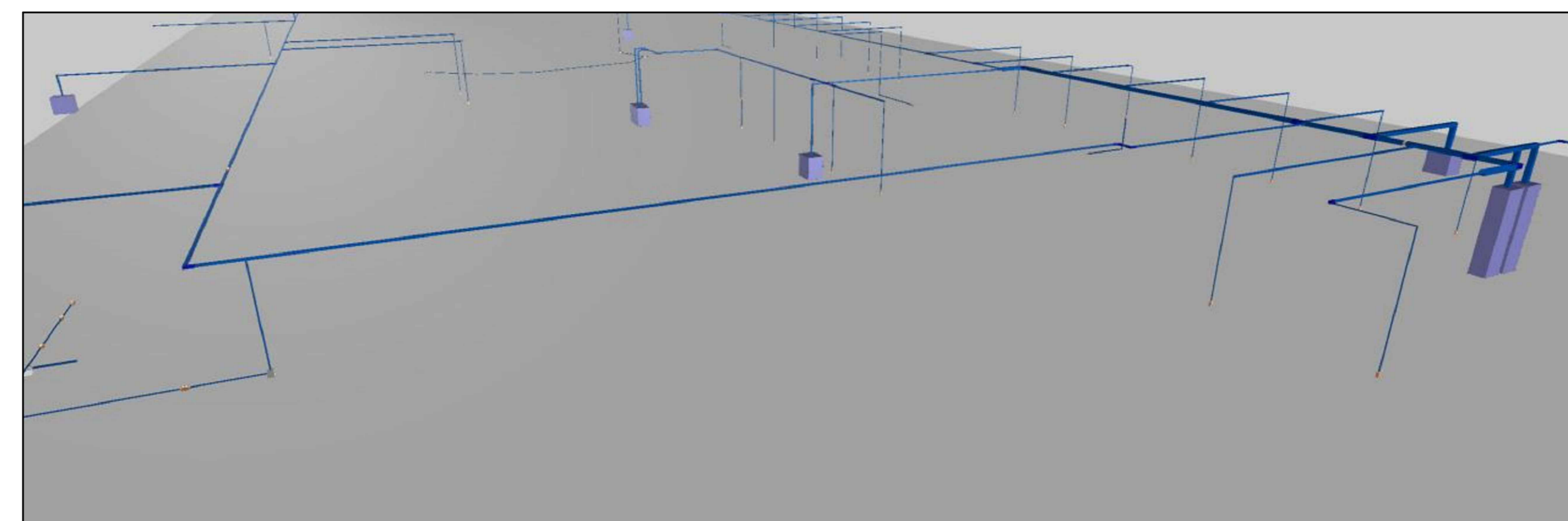
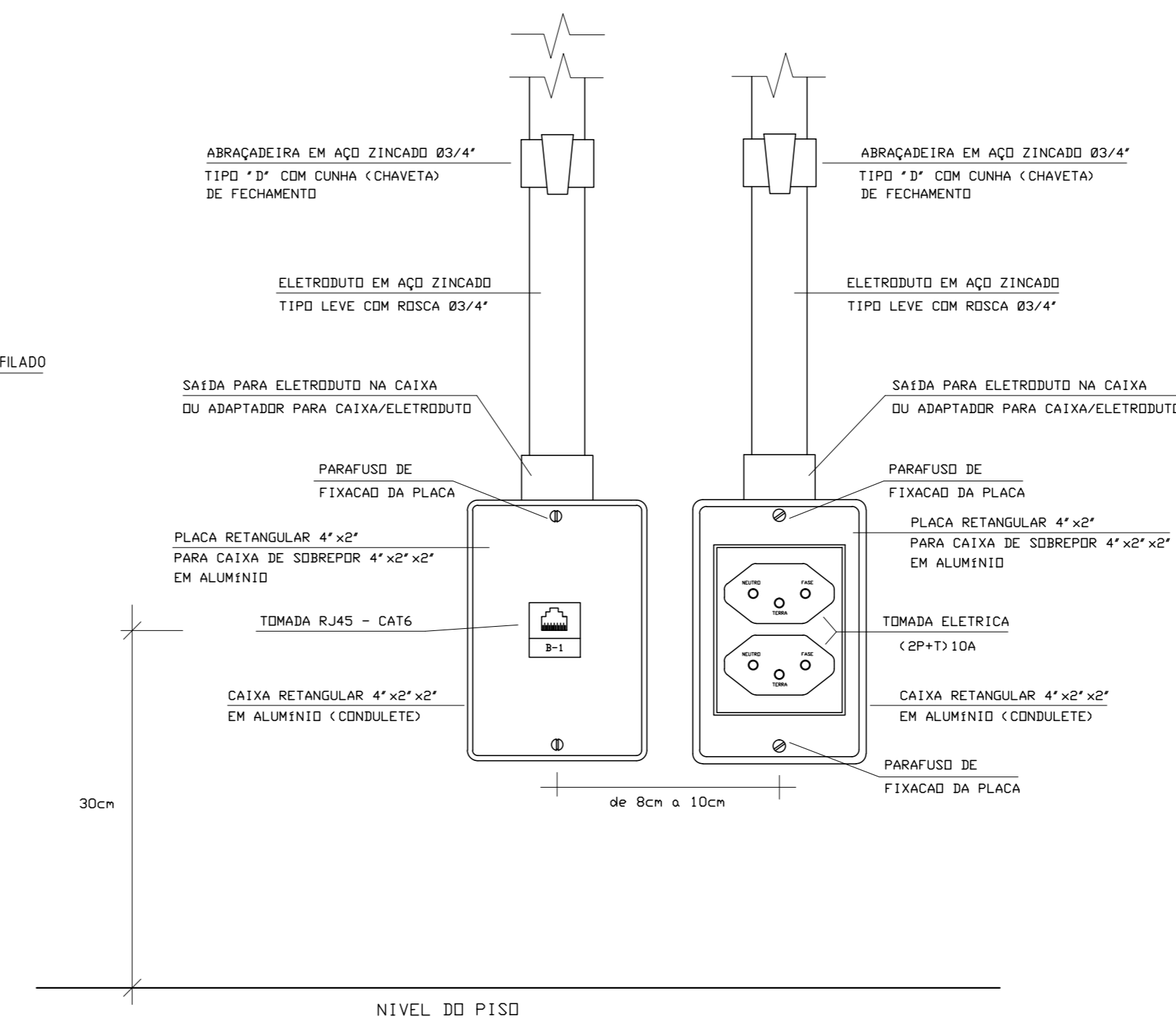
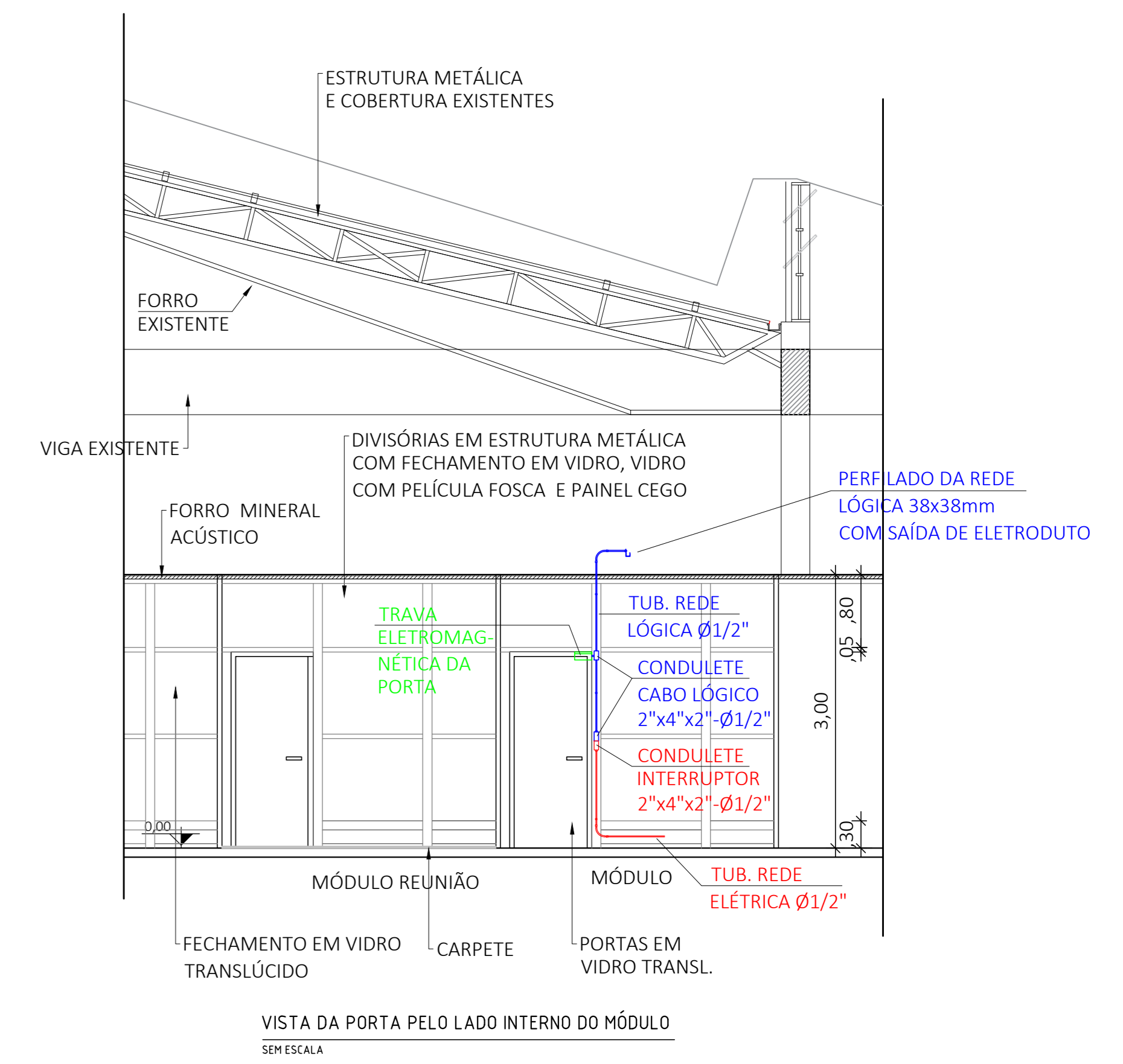

VISTA DA PORTA PELO LADO INTERNO DO MÓDULO  
SEM ESCALA

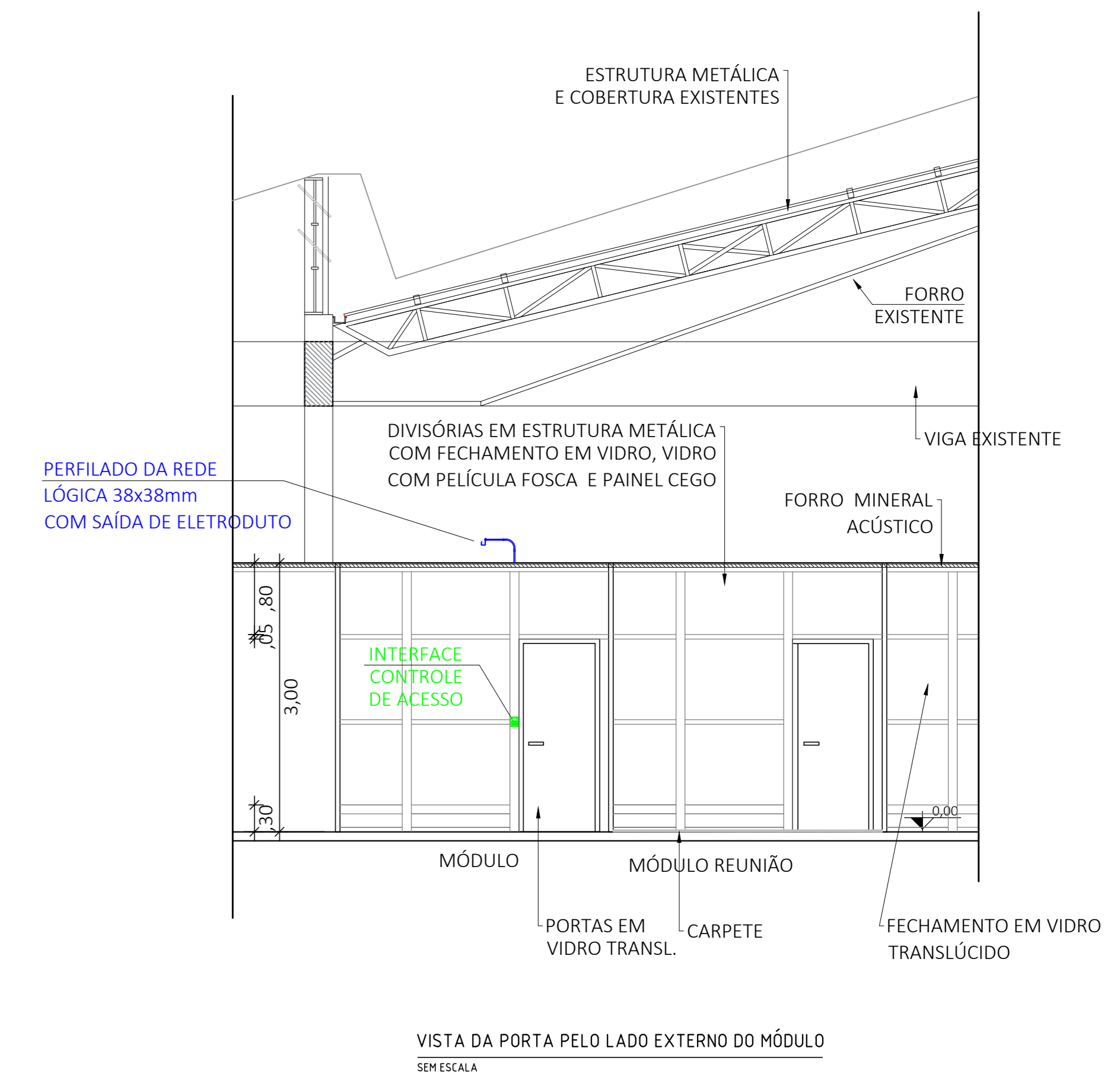

VISTA DA PORTA PELO LADO EXTERNO DO MÓDULO  
SEM ESCALA



IMAGEM - CANALETA DE ALUMÍNIO ABAULADA 53 x 14 mm COM TAMPA  
SEM ESCALA



IMAGEM - CANALETA DE ALUMÍNIO RETANGULAR 73 x 25 mm COM TAMPA  
SEM ESCALA

Nº Rev	Data	Descrição	Nome
02	12/11/2024	INCLUSÃO DE PONTOS LÓGICOS PARA CONTROLE DE ACESSO NAS PORTAS	ROBERTO
01	09/10/2024	REVISÃO CONTRATE SÓLITADO PELA EQUIPE DE INFORMÁTICA DA PREFEITURA DE SAPIRANGA	ROBERTO
03	26/09/2024	EMISSÃO FINAL PARA ANÁLISE	ROBERTO

**RRA ENGENHARIA LTDA.** FONE: (51) 981167601  
 CREA RS 203.404 E-mail: rraalves@yahoo.com.br  
 Travessa Reis, nº 315, Bairro Santa Rosa - Taquara-RS, CEP 95.609-180

Obra: CENTRO MUNICIPAL DE INOVAÇÃO (FLY HUB)

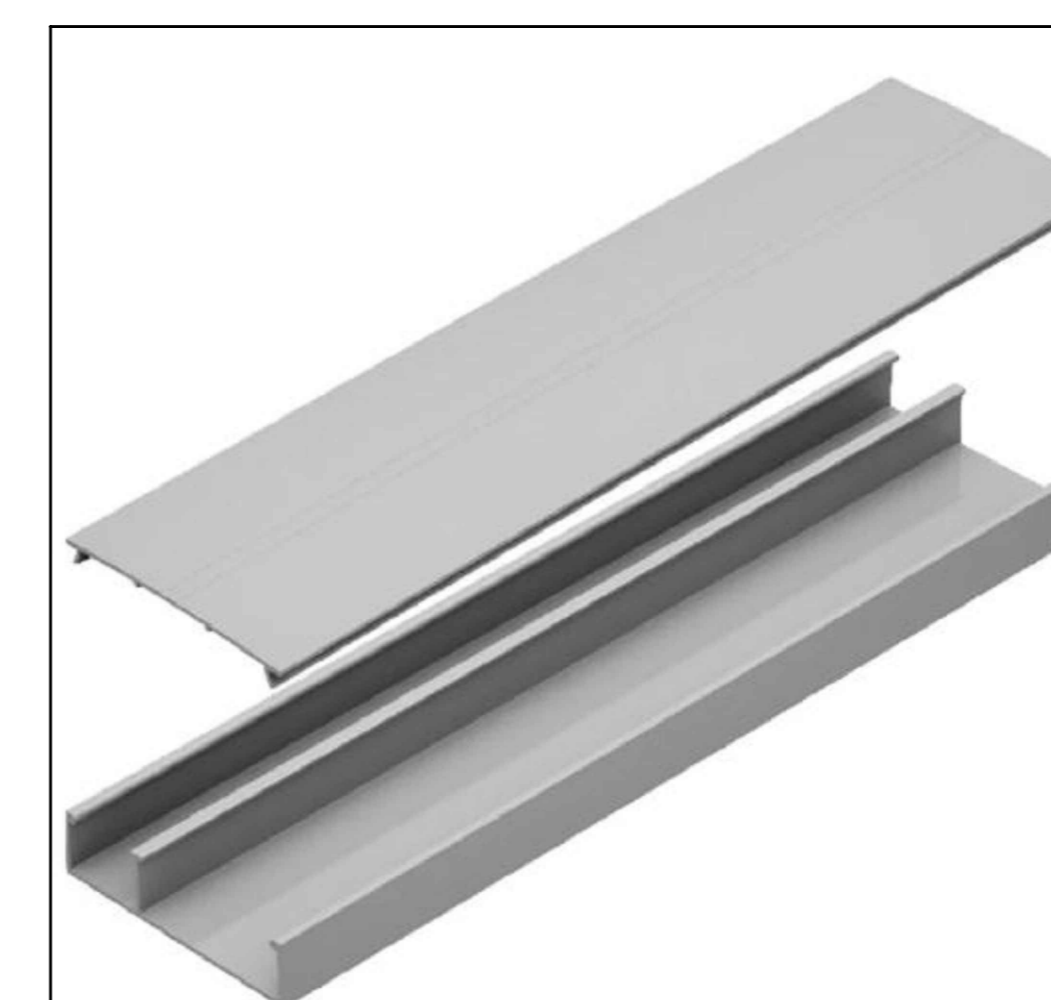
Interessado: Município de Sapiranga - CNPJ: 07.366.159/0001-02

Resp. Técnico: Roberto Alves - Eng. Eletricista - CREA RS 175.758

Local: Av. Vinete de Setembro, nº 4.733, Pavilhão 8A e 8B, bairro São Jacó - Sapiranga - RS, CEP: 93.819-302

Arquivo: Projeto de rede lógica - Imagens e Detalhes de montagem

Data: Agosto de 2024 Projeto: Roberto Alves Desenho: Roberto Alves Escala: 1/75 Prancha: 03/3