

FOTOS DOS LOTES DO LEILÃO DE MÁQUINAS, VEÍCULOS E SUCATAS 2024

LOTE 01

Lote de sucatas – contêineres 1,2 e 3. Lote composto por uma variedade de sucatas metálicas mistas armazenadas em contêineres num volume aproximado de 60 m³. Os contêineres em si não estão incluídos no lote e permanecerão propriedade do leiloeiro.

Lance Inicial: R\$ 14.400,00



LOTE 02

Lote composto por diversas sucatas de luminárias e reatores de alumínio para lâmpadas, num volume aproximado de 80 m³.

Lance Inicial: R\$ 40.000,00



LOTE 03

Lote composto por cerca de 100 carcaças de pneus de diversas bitolas.

Lance Inicial: R\$ 3.333,33



LOTE 04

Lote composto por retroescavadeira Randon Mod: RK-406B, 4X2, pot: 82HP, diesel. Cor: amarela, ano/mod:2010, chassi: AA406BMC4W1896, RE 31, sem placa.

Lance Inicial: R\$ 45.000,00



LOTE 05

Lote composto por retroescavadeira JCB 3C, ano 2010, 4x4. Chassi: 9B9214T04ABDT4860, série: 1396860, motor turbo, 92HP, ar cond. Placa: IQX1072, RE 34.

Lance Inicial: R\$ 55.000,00

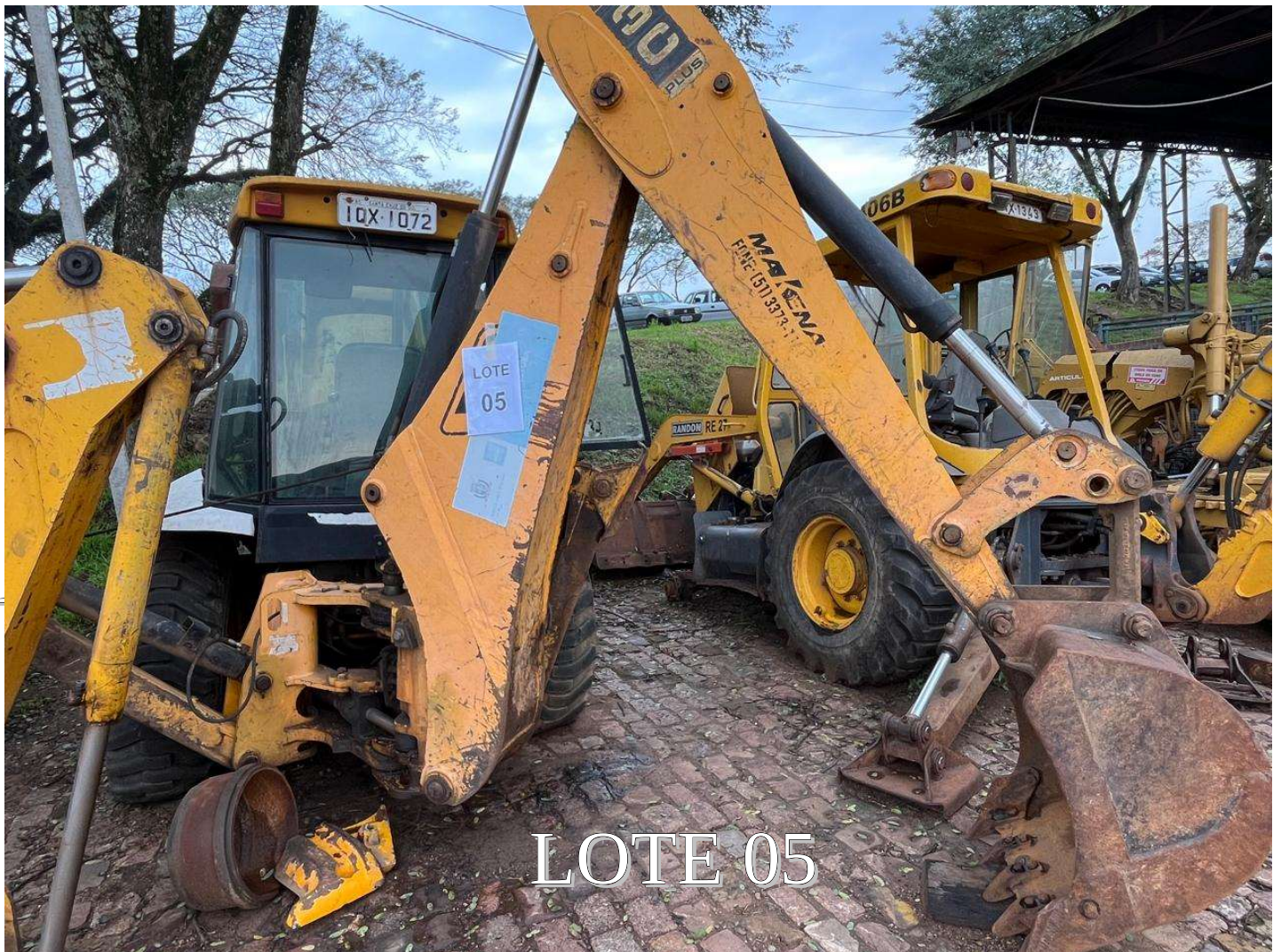

LOTE 06

Lote composto por retroscavadeira Randon RK-406B, ano 2007, tração 4x2, motor 82HP, chassi 7A406BMC2W0547, motor E1N138058, placa: INX1343, RE 27.

Lance Inicial: R\$ 30.000,00

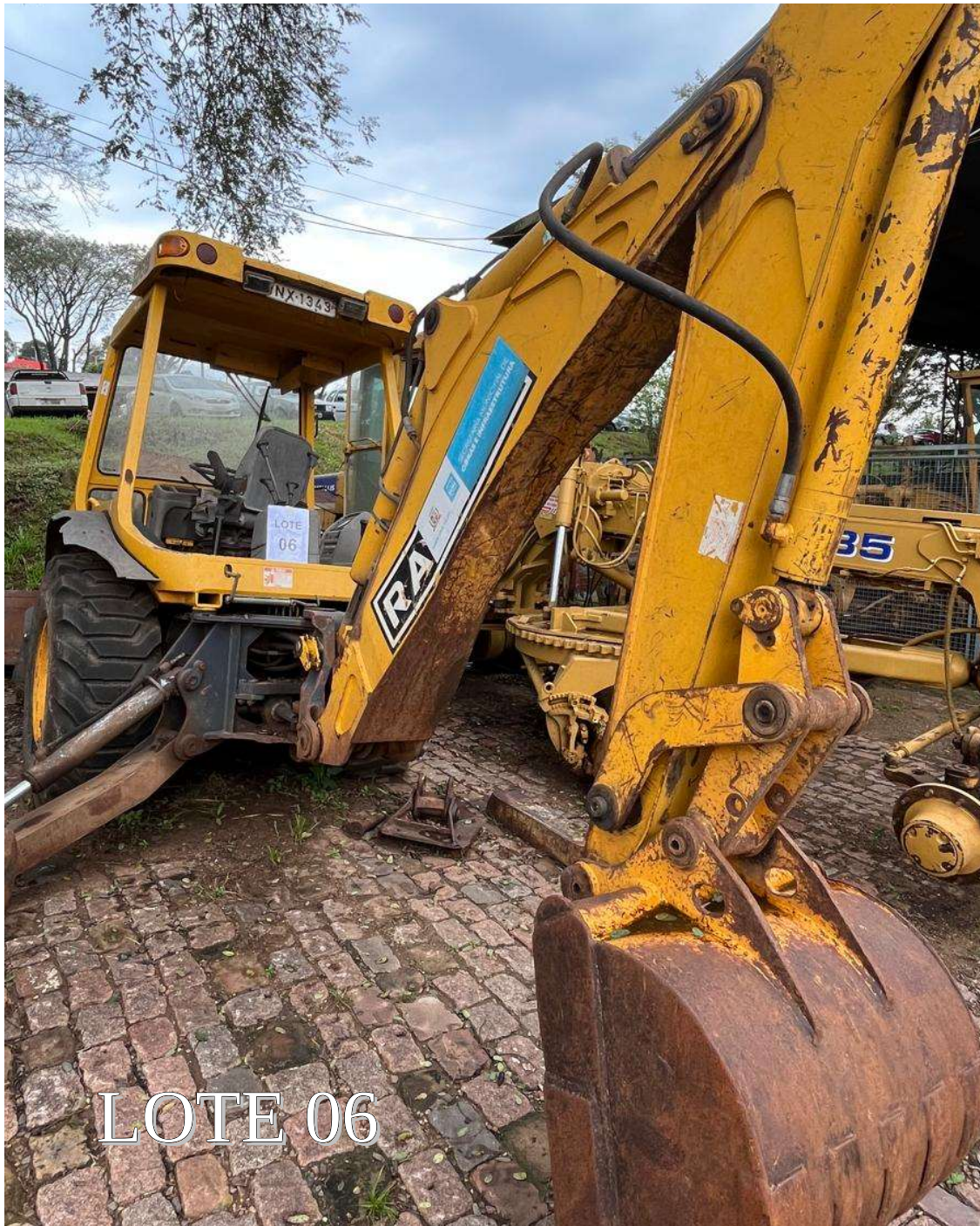

LOTE 07

Lote composto por motoniveladora (patrola) modelo FG85A"B". Marca: Fiat Allis. Chassi: 71S00894. Ano:1997. Sem placa e motor sem numeração.

Lance Inicial: R\$ 81.500,00



LOTE 08

Lote composto por automóvel VW Gol 1.0 16v. Ano: 1999. Placa: CRK3433. Chassi: 9BWZZZ373YT0272218.

Lance Inicial: R\$ 2.000,00



LOTE 09

Lote composto por VW Gol 1.0 2004/2004 04 portas, gasolina, Pot.67 Hp. Cor: Branco Glacial. Chassi 9BWCA05X44T098590. Placa: ILR6292.

Lance Inicial: R\$ 5.250,00



LOTE 10

Lote composto por VW Kombi 1.4 Flex, 79 HP, ano 08/2009, 15 lugares, chassi 9BWMF07X29P013586, cor branca, placa: IPM4195.

Lance Inicial: R\$ 11.500,00



LOTE 11

Lote composto por VW Kombi 2004/2004, cor: branco glacial, 09 passageiros, motor a gasolina, 61HP, chassi: 9BWGB07X34P006437, placa: ILU7133. **Obs.:** veículo possui solda de reparo no trilho do banco próximo ao número do chassi. Solda não circunferencial ao número do chassi.

Lance Inicial: R\$ 6.700,00



LOTE 11



LOTE 12

Lote composto por VW Kombi 1.4 flex 85cv; cor: branca; ano/mod.: 2006; chassi 9BWGF07X46P016241; placa: ING5405.

Lance Inicial: R\$ 12.000,00



LOTE 12

LOTE 13

Lote composto por VW Kombi Standard ano 02/03 a gasolina, placa IKZ6H65, 09 lugares, cor: branca. Chassi: 9BWGB07X93P008689. Placa antiga: IKZ6765.

Lance Inicial: R\$ 10.600,00



LOTE 14

Lote composto por VW Gol City 1.6 flex; ano/mod:2005/2006; cor: branco; placa: IMR2593; chassi: 9BWCB05W86P004047.

Lance Inicial: R\$ 4.800,00



LOTE 15

Lote composto por Spin Chevrolet 1.8L AT Premier LTZ automática. Fab/Mod: 2020/2020. Placa: JAH8J54. Cor: Branco Summit. Chassi: 9BGJP7520LB188395. Renavam: 104678. **Obs.:** veículo sinistrado.

Lance Inicial: R\$ 26.900,00



LOTE 15



LOTE 16

Lote composto por Caminhão MBB 1517, vermelho, 1986. Chassi: 9BM345305GB711844. Placa ANT: QB9644. Placa atual: ISE5364, prefixo BM 666. **Obs.:** veículo sinistrado.

Lance Inicial: R\$ 20.000,00



LOTE 17

Lote composto por caminhão 6x4 com caçamba basc. Ano/Mod: 2011. Marca: Ford Cargo. Mod: 2628E. Chassi: 9BFZCEEX6BBB79548. Branco. Ren: 320242. Placa: IRU9C44. **Obs.:** veículo sinistrado.

Lance Inicial: R\$ 72.000,00



LOTE 17



LOTE 18

Lote composto por motocicleta Honda XR250 Tornado, ano/mod.2006, chassi 9C2MD34006R011694. Placa: INI0E72.

Lance Inicial: R\$ 5.400,00



LOTE 19

Lote composto por motocicleta Honda XR250 Tornado, ano/mod.2006, chassi 9C2MD34006R006607. Placa: INI0131.

Lance Inicial: R\$ 5.400,00



LOTE 20

Lote composto por motocicleta Honda XR250 Tornado, ano/mod.2006, chassi 9C2MD34006R012278. Placa: INI0E57.

Lance Inicial: R\$ 6.400,00



LOTE 21

Lote composto por motocicleta Honda XR250 Tornado, ano/mod.2006, chassi 9C2MD34006R013642. Placa: INI0E64.

Lance Inicial: R\$ 5.400,00



LOTE 22

Lote composto por motocicleta Honda XR250 Tornado, ano/mod.2006, chassi 9C2MD34006R009221. Placa: INI0E67.

Lance Inicial: R\$ 5.400,00



LOTE 23

Lote composto por motocicleta Honda XR250 Tornado, ano/mod.2006, chassi 9C2MD34006R009240. Placa: INI0G49.

Lance Inicial: R\$ 5.400,00



LOTE 24

Lote composto por motocicleta Honda XR250 Tornado, ano/mod.2006, chassi 9C2MD34006R005862. Placa: INI0G56.

Lance Inicial: R\$ 5.400,00

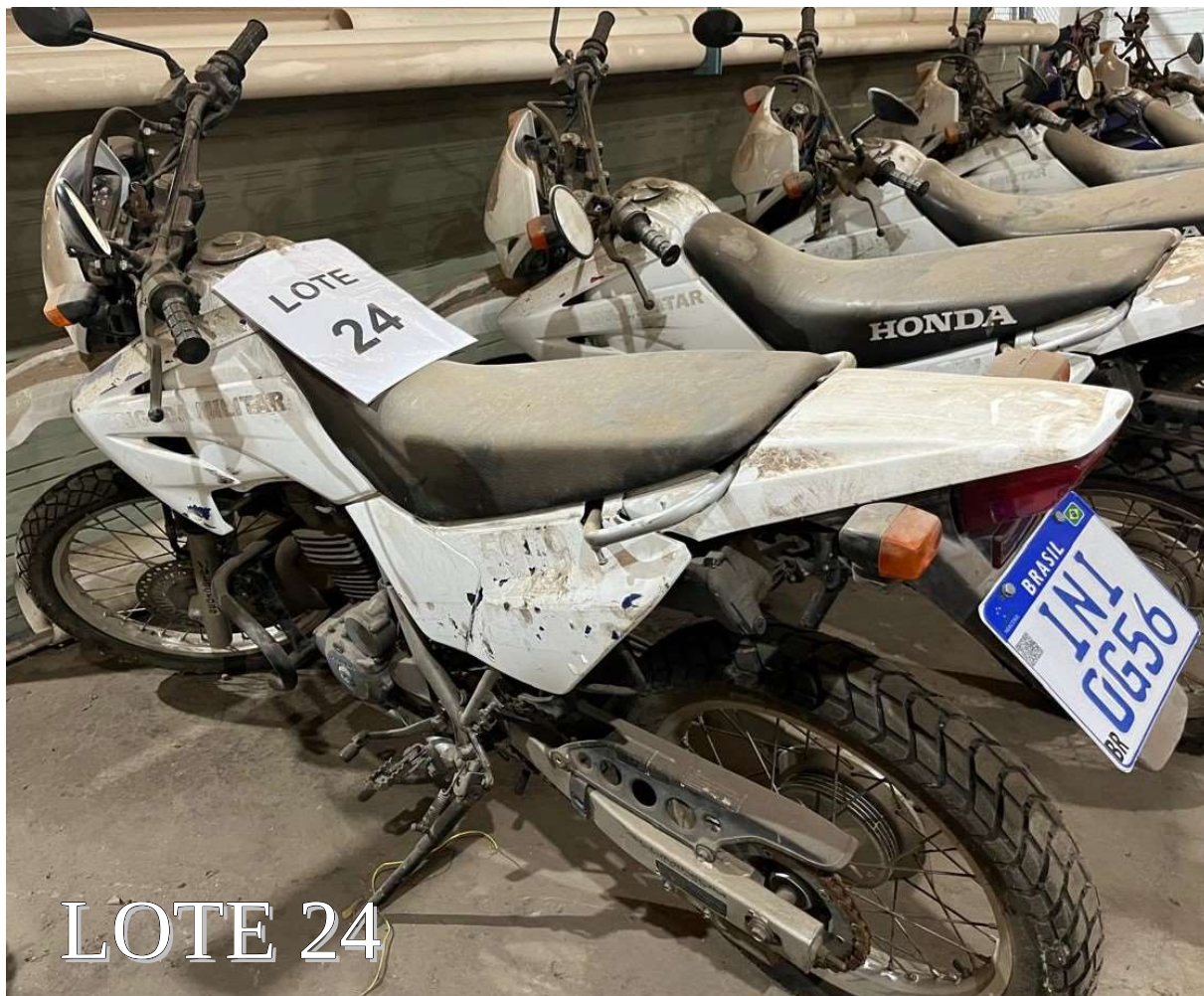

LOTE 25

Lote composto por automóvel Ford Ranger XLT 12A ano/mod:2009/2010 a gasolina. Cor: branca. Chassi: 8AFDR12A5AJ291571. Renavam: 000202779. Placa antiga: IQKJ13. Placa nova: IQK8J13.

Lance Inicial: R\$ 5.000,00



LOTE 26

Lote composto por ônibus escolar conv. peq., marca: Iveco, CityClass70C16, cor: amarelo. Chassi: 93ZL68B01B8422037, mod.: 3843, placa: IRX4735.

Lance Inicial: R\$ 31.480,00



LOTE 27

Lote composto por VW Kombi Standard ano/mod 2003, gasolina, cor: branca, 61hp, motor UGA093349, chassi 9BW6807X73P012952, placa: ILG6330.

Lance Inicial: R\$ 5.270,00



LOTE 27



LOTE 28

Lote composto por Fiat Doblô Essence 1.8, placa: IVQ5A78, ano 2014, 07 lugares. Chassi: 9BD119609E1118893, motor: 370A0011*2658062, placa antiga: IVQ5078.

Lance Inicial: R\$ 7.000,00



LOTE 28



LOTE 29

Lote composto por Caminhão Basculante VW 14150, cor: branca, ano: 1993, Chassi: 9BWXTAE29PDB04114, placa: ICE4550 C87.

Lance Inicial: R\$ 25.000,00



LOTE 29

LOTE 30

Lote composto por Retroescavadeira JCB 3C 4X4 MT, ano: 2010, chassi:9B9214T04ABDT4879, série:1396879, motor turbo 92HP, ar cond. RE 38. Placa: IQX1093.

Lance Inicial: R\$ 70.000,00



LOTE 31

Lote composto por Rolo compactador vibratório liso autopropelido Hamm-Fiat Allis 2420. RC08.

Lance Inicial: R\$ 67.000,00



LOTE 32

Lote composto por Micro trator Yanmar NSB 115 num:TC11 13CV 2400RPM. Motor:176S2615 Chassi:826S0573. **Obs.:** não estão incluídos implemento e carreta.

Lance Inicial: R\$ 4.000,00

