

7 BANCADA ODONTO E RAIOS

8 MESA ODONTO

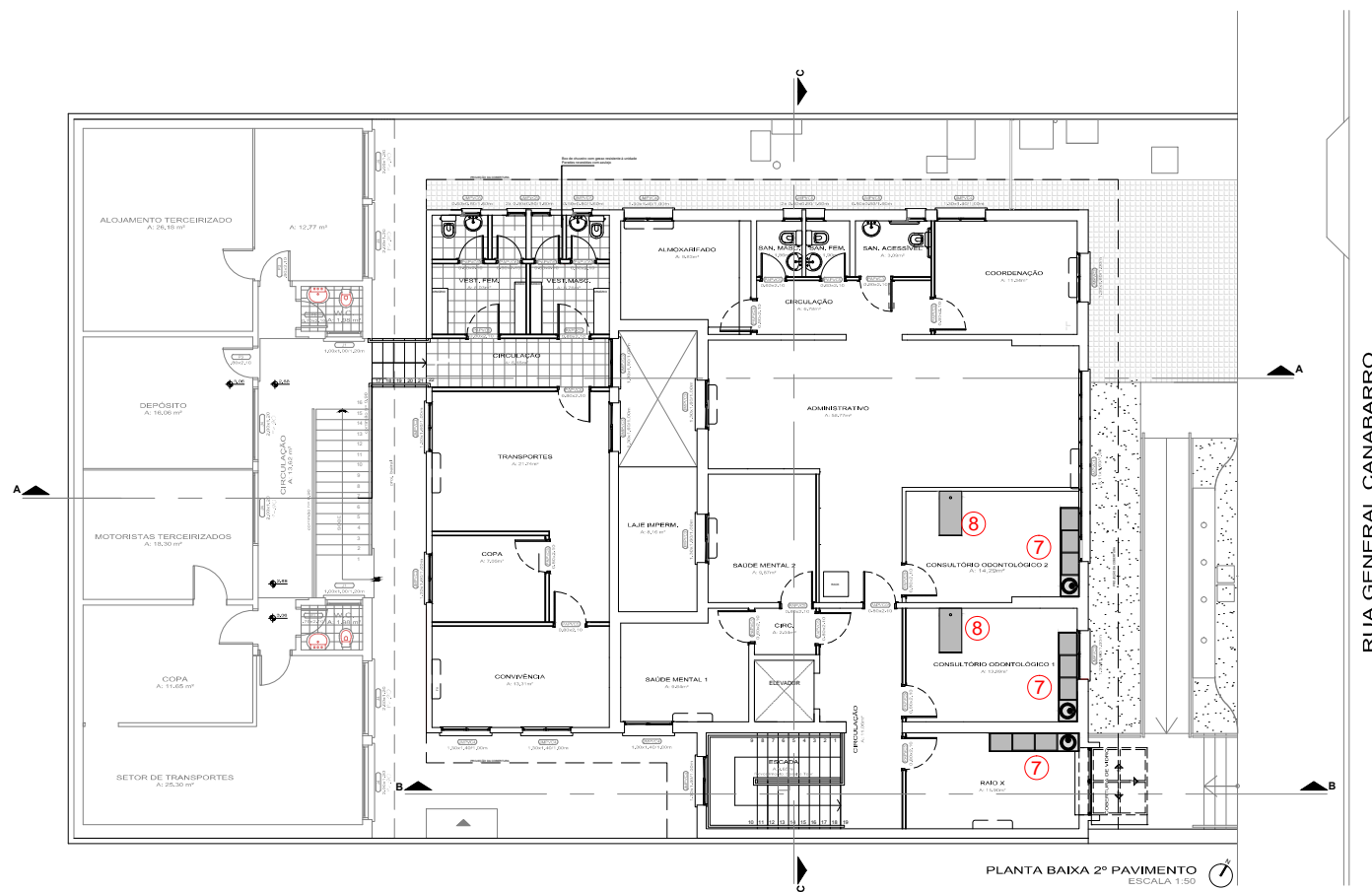

TRIBUNAL DE CONTAS DO ESTADO DO RS

SERVIÇO DE PROJETOS E OBRAS - SEOB
Rua Bento Martins, 168 / 4º Andar - Porto Alegre/RS

RESP. TÉCNICO:

ARQUITETO E URBANISTA AMÍLCAR FERREIRA CAURS A161462

OBRA:

TCE - PRÉDIO SPM - REFORMA EMERGENCIAL

ASSUNTO:

DETALHAMENTO DE MOBILIÁRIO

CONTEUDO:

LOCALIZAÇÃO MÓVEIS SOB MEDIDA_ 2º PAVIMENTO

PROJETO:

SEOB

ESCALA:

1:200

DATA:

julho/2024

DESENHO:

Amílcar

PRANCHA:

M02/10