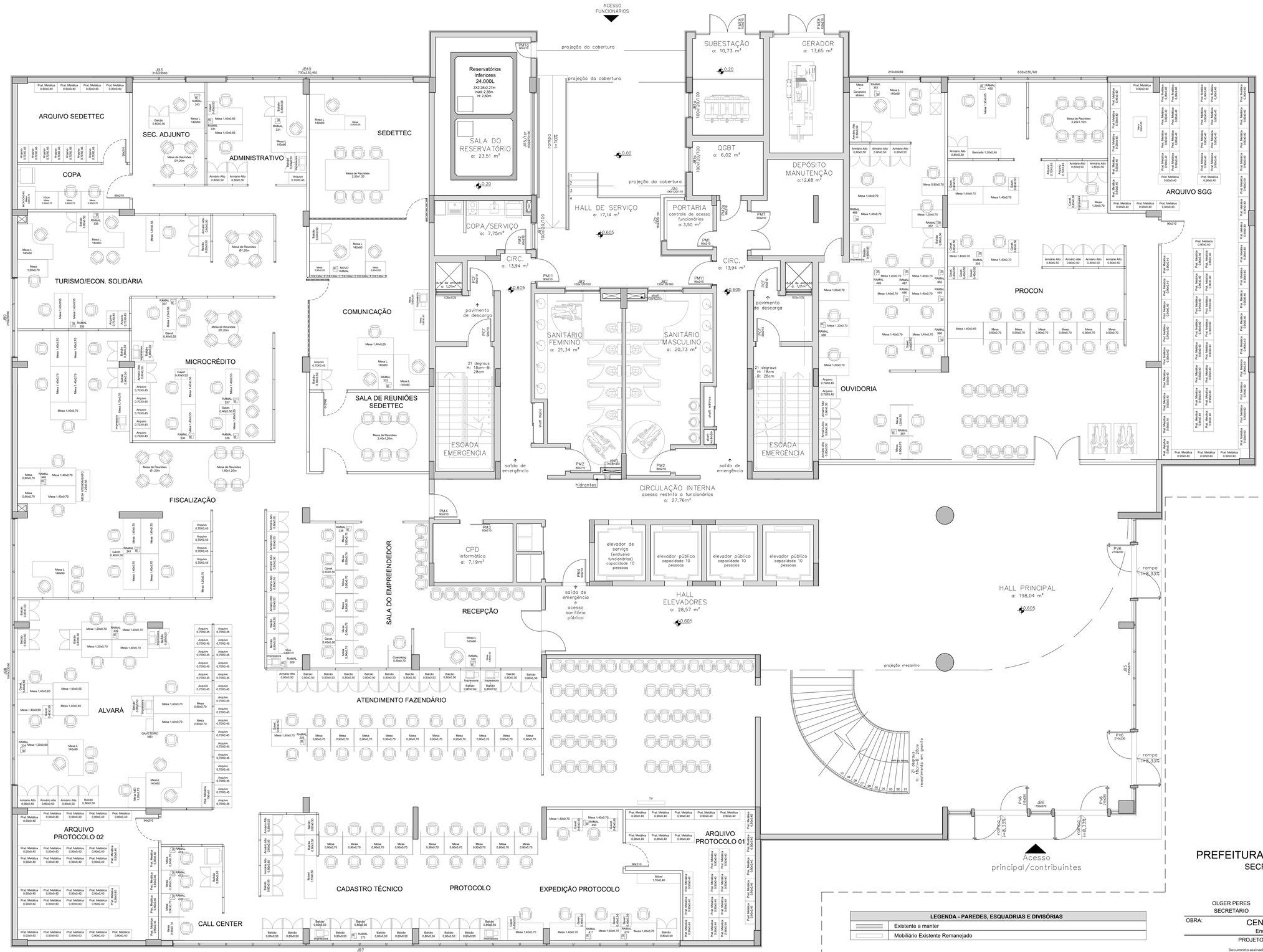

LEGENDA - PAREDES, ESQUADRIAS E DIVISÓRIAS	
	Existente a manter
	Mobiliário Existente Remanejado

PREFEITURA MUNICIPAL DE SÃO LEOPOLDO
SECRETARIA GERAL DE GOVERNO

OLGER PERES
SECRETÁRIO

ARY JOSÉ VANAZZI
PREFEITO

OBRA: CENTRO ADMINISTRATIVO MUNICIPAL - TÉRREO
Endereço: Av. Dom João Becker, 754 - Bairro Centro - São Leopoldo/RS

PROJETO
Documento assinado digitalmente
WILIAN TABALDI
Data: 29/07/2024 11:56:24-0300
Verifique em https://validar.iti.gov.br

WILIAN TABALDI
ARQUITETO - CAU A172921-7

DIRETORIA DE EDIFICAÇÕES E PROJETOS
Documento assinado digitalmente
SIMONE DE MATTOS MARTINS
Data: 31/07/2024 13:50:17-0300
Verifique em https://validar.iti.gov.br

SIMONE MARTINS
ARQUITETA - CAU A29328-8
DIRETORA

CONTEÚDO: PLANTA BAIXA - NOVO LAYOUT

PRANCHA: A-02

ÁREAS:
INTERVENÇÃO: 1.219,67m²
TÉRREO: 1.679,03m²

DATA: julho/2024
ESCALA: 1/75
DESENHO: WILIAN TABALDI

1 PLANTA BAIXA - NOVO LAYOUT
Esc.: 1/75