

TABELA DE ESPECIFICAÇÕES TÉCNICAS

EQUIPAMENTO	CAPACIDADE	TIPO DE INSTALAÇÃO
1	12.000 BTUS	INSTALAÇÃO EM PRÉ-INSTALAÇÃO: Conferir integridade e se as bitolas das linhas frigorígenas são compatíveis com a tubulação do equipamento. Elétrica e dreno disponíveis.
2	12.000 BTUS	INSTALAÇÃO EM PRÉ-INSTALAÇÃO: Conferir integridade e se as bitolas das linhas frigorígenas são compatíveis com a tubulação do equipamento. Elétrica e dreno disponíveis.
3	24.000 BTUS	EXTENSÃO DE PRÉ-INSTALAÇÃO EXISTENTE: Realizar extensão de linha frigorígena da sala ao lado (501) via forro de gesso. Verificar viabilidade de extensão e avaliar a necessidade de alteração de bitola da linha frigorígena em virtude da distância. Elétrica e dreno a instalar.
4	12.000 BTUS	INSTALAÇÃO EM PRÉ-INSTALAÇÃO: Conferir integridade e se as bitolas das linhas frigorígenas são compatíveis com a tubulação do equipamento. Elétrica e dreno disponíveis.
5	9.000 BTUS	INSTALAÇÃO EM PRÉ-INSTALAÇÃO: Conferir integridade e se as bitolas das linhas frigorígenas são compatíveis com a tubulação do equipamento. Elétrica e dreno disponíveis.

VD4				
VD3				
VD2	Alteração da Potência dos AC 3 e 4 de 18k para 24k BTUs - Indisponibilidade em estoque	30/07/2024	João Igor D.	-
VD1	Emissão	23/07/2024	João Igor D.	-
REV.	MODIFICAÇÃO	DATA	PROJETISTA	APROVADOR

<p>DEAMP - UNIDADE DE PROJETOS Rua 7 de Setembro, 666 - Centro Porto Alegre/RS - Fone: (51) 3210-8129</p>	<p>DEPENSA: DEFENSORIA PÚBLICA REGIONAL DE NOVO HAMBURGO Rua Glauco Lopes, 4500 - Bairro Rendinele, Novo Hamburgo/RS - 95110-340</p>	<p>RESPONSÁVEL PROJETO: Arc. Marcus Escouto / Téc. em Edif. João gor Dornelles</p>	<p>PRONCHA: 01/01 S/E - A3</p>
	<p>ASSUNTO: ESTRUTURAÇÃO DE LAYOUT - SALA 502 CSI 289661</p>		

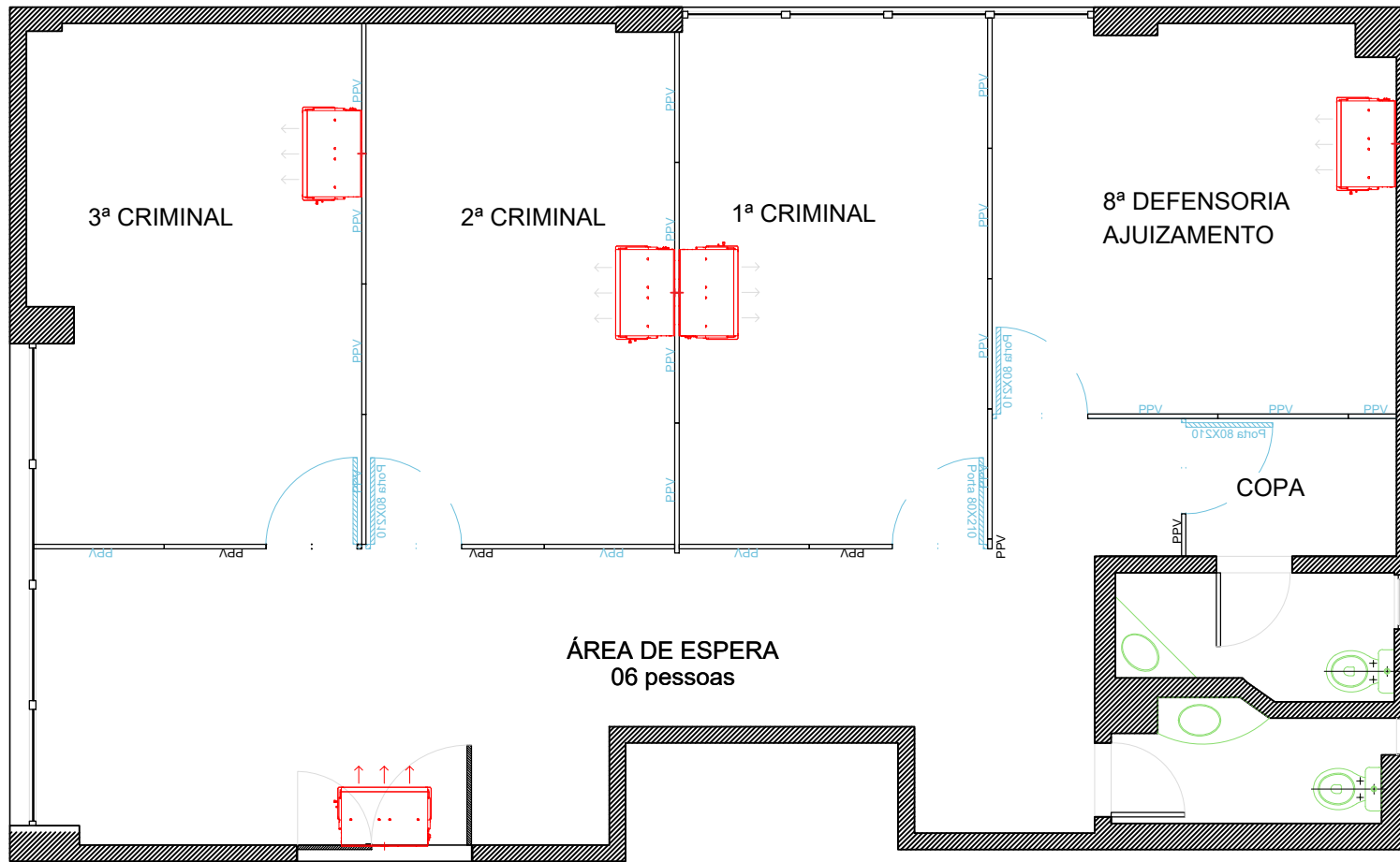

COMARCA / PRÉDIO

COMARCA DE NOVO HAMBURGO

NOME DO PROJETO

REMOÇÃO DE CLIMATIZADORES - SALA 303

CONTEÚDO TÉCNICO DA PRANCHA

PLANTA DE CLIMATIZAÇÃO

ELABORADOR

Téc. Edificações Jennifer Moraes

DATA

29/AGO/2024

ESCALA

s/ esc

LEGENDA

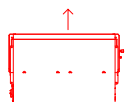

EVAPORADORAS: Aparelho de ar condicionado tipo split (potências não identificadas)
- A REMOVER! -

Localização das condensadoras:

ITEM	DESCRIÇÃO
01	Remoção dos equipamentos de ar condicionado da sala 303, listados abaixo: AC split 12000 BTU - 02 und. (fachada sul) AC split 18000 BTU - 01 und. (plataforma) AC split 22000 BTU - 01 und. (plataforma) AC split 24000 BTU - 01 und. (plataforma)