

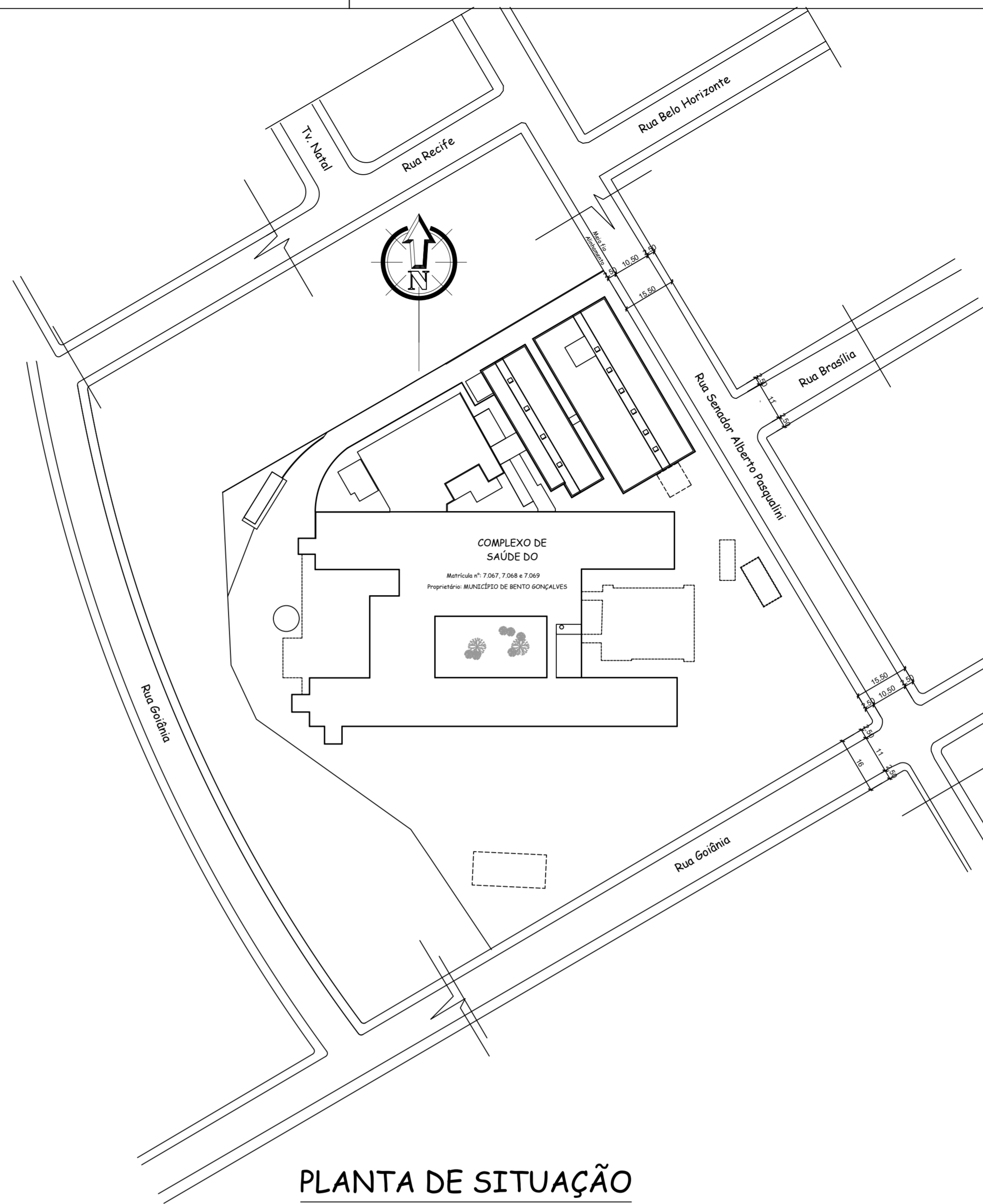

PLANTA DE LOCALIZAÇÃO

esc:1/500

DADOS DO TERRENO	
Matrícula nº:	7.067, 7.068 e 7.069
Proprietário:	MUNICÍPIO DE BENTO GONÇALVES
Endereço:	RUA GOIÂNIA, 590 BAIRRO BOTAFOGO
Área do terreno:	22.260,00m²



PLANTA DE SITUAÇÃO

esc:1/1000

PREFEITURA MUNICIPAL DE BENTO GONÇALVES
administração 2021/2024

obra: PROJETO ARQUITETÔNICO – UTI	data: JUNHO 2024
endereço: Rua Goiânia, 590 esquina rua Senador Alberto Pasqualini	escala: indicada
assunto: PLANTA DE SITUAÇÃO/LOCALIZAÇÃO	área: 1.584,5 M²
responsáveis projeto: Arquiteta e Urbanista. Lisiane Poletto CAU A35583-6	prancha: 01
responsável execução:	desenho:

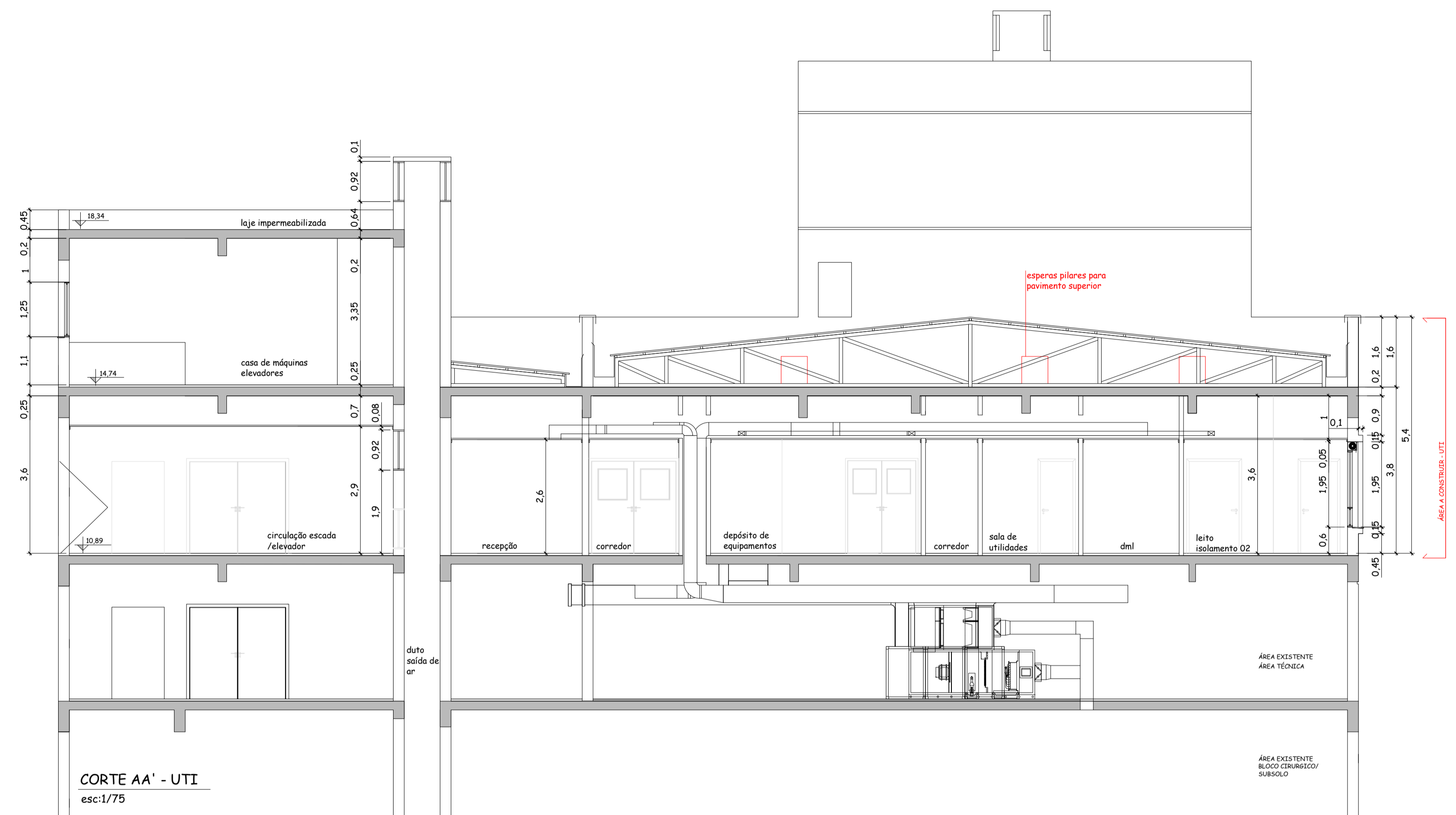

CORTE AA' - UTI
esc:1/75

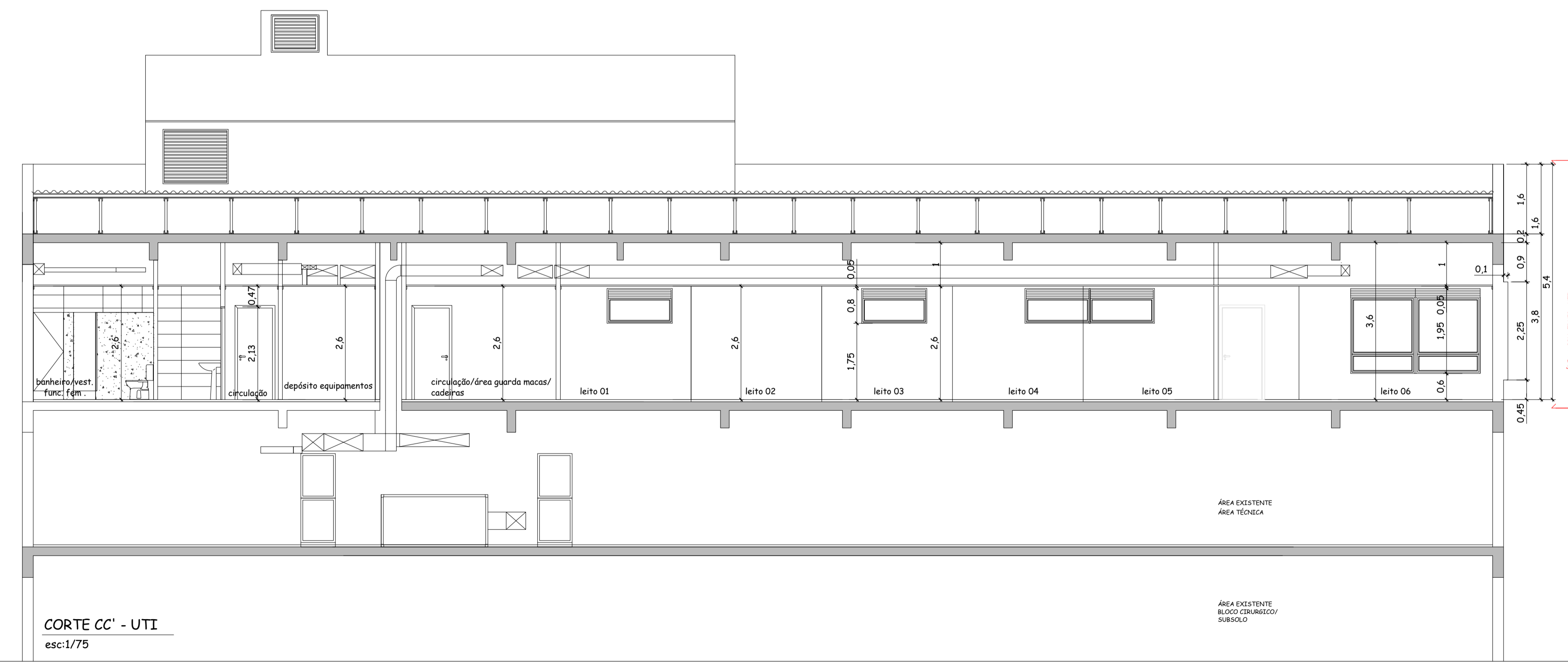

CORTE CC' - UTI
esc:1/75

PREFEITURA MUNICIPAL DE BENTO GONÇALVES
administração 2021/2024

obra: PROJETO ARQUITETÔNICO - UTI	data: JUNHO 2024
escala: 1/75	área: 1.584,50 M ²
endereço: Rua Goiânia,590 esquina rua Senador Alberto Pasqualini	prancha: 07
assunto: cortes AA e CC	responsáveis projeto : Arquiteta e Urbanista. Lisiane Poletto CAU A35583-6
responsáveis execução:	desenho:

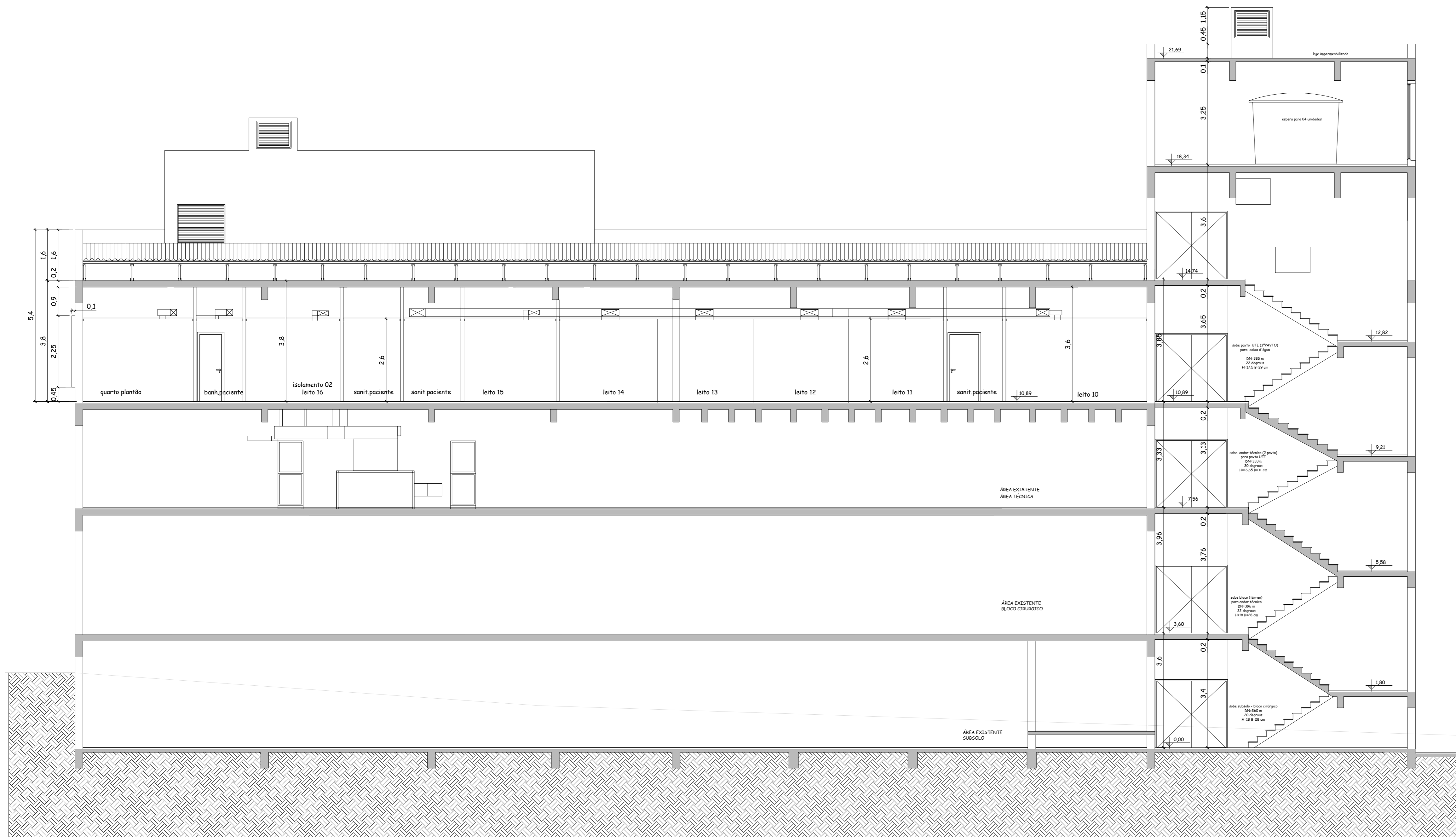

CORTE BB' - UTI
esc:1/75

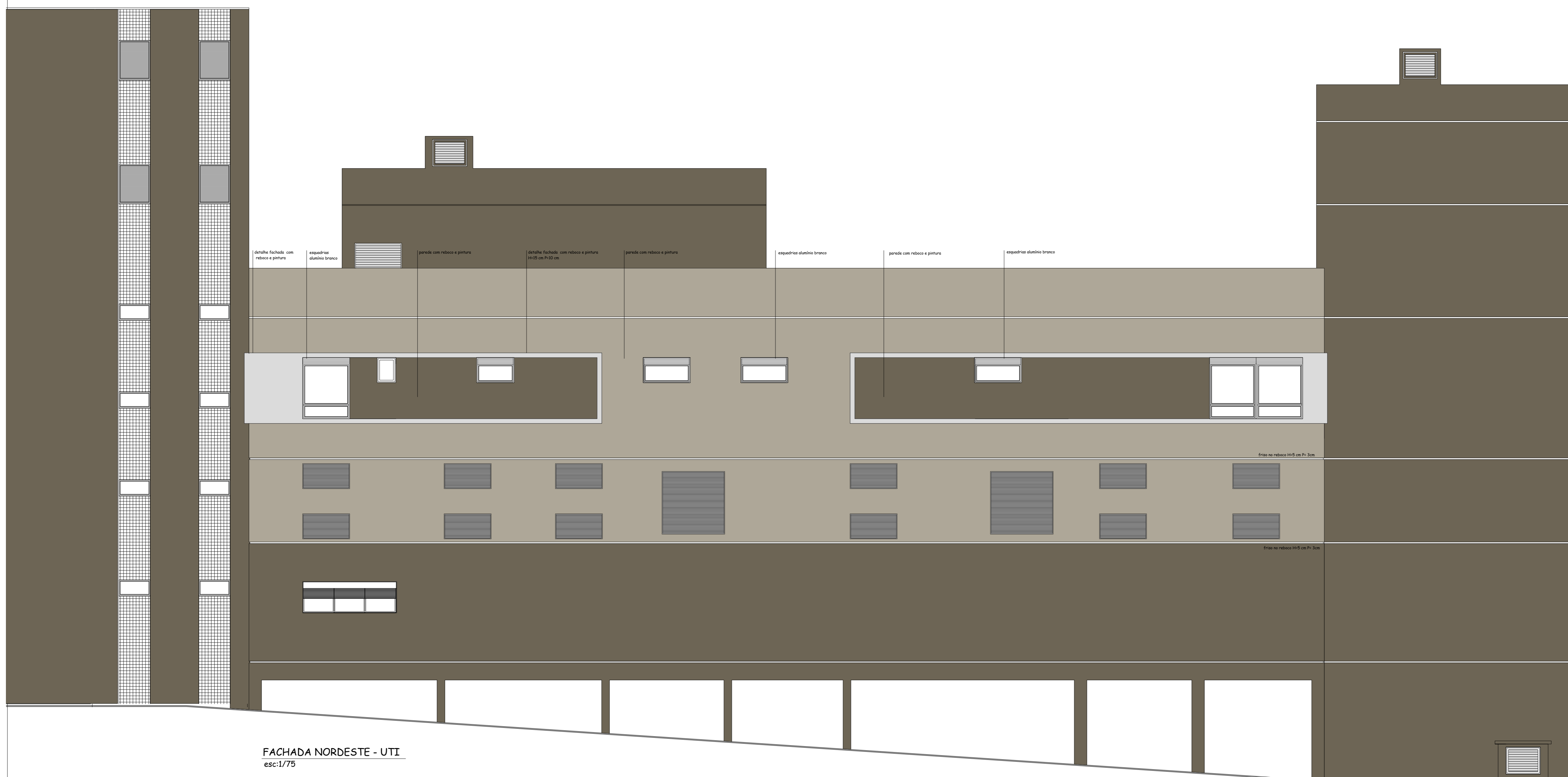

FACHADA NORDESTE - UTI
esc:1/75

TIPOLOGIA: BLOCO CIRÚRGICO 2º ANDAR - ÁREA TÉCNICA
 PRANCHA: UTI - FACHADA

PREFEITURA MUNICIPAL DE BENTO GONÇALVES administração 2021/2024	
obra: PROJETO ARQUITETÔNICO – UTI	data: JUNHO 2024
endereço: Rua Galânia, 590 esquina rua Senador Alberto Pasqualini	escala: 1/75
assunto: corte BB e Fachada	área: 1.584,50 M ²
responsáveis projeto : Arquiteta e Urbanista. Lisiane Paletto CAU A35583-6	prancha: <div style="font-size: 2em; text-align: center;">08</div>
responsável execução:	desenho:

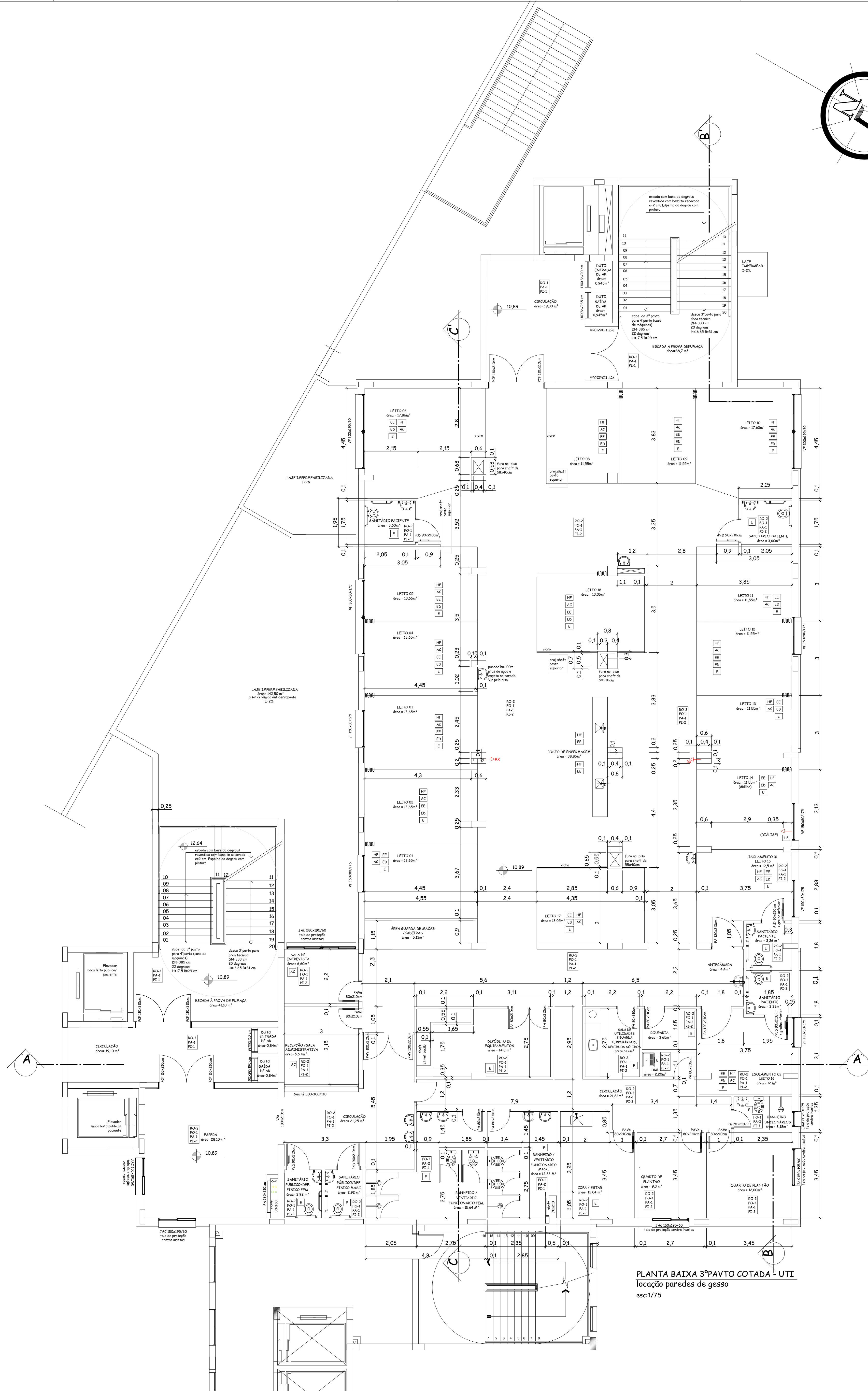
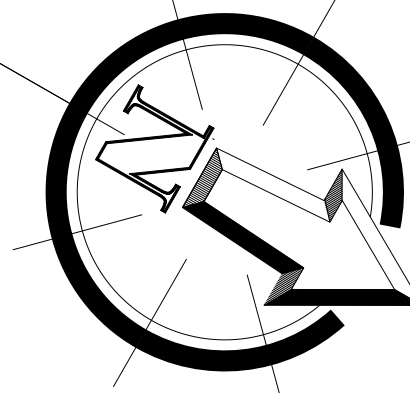

PLANTA BAIXA 3ºPAVTO COTADA - UTI
locação paredes de gesso
esc:1/75

PREFEITURA MUNICIPAL DE BENTO GONÇALVES
administração 2021/2024

obra: PROJETO ARQUITETÔNICO – UTI	data: JUNHO 2024
escala: 1/75	área: 1.584,50 M ²
endereço: Rua Goiânia,590 esquina rua Senador Alberto Pasqualini	prancha: 05
assunto: planta baixa cotada-paredes gesso pavto UTI	responsável projeto: Arquiteta e Urbanista. Lisiane Poletto CAU A35583-6
responsáveis projeto:	responsável execução:

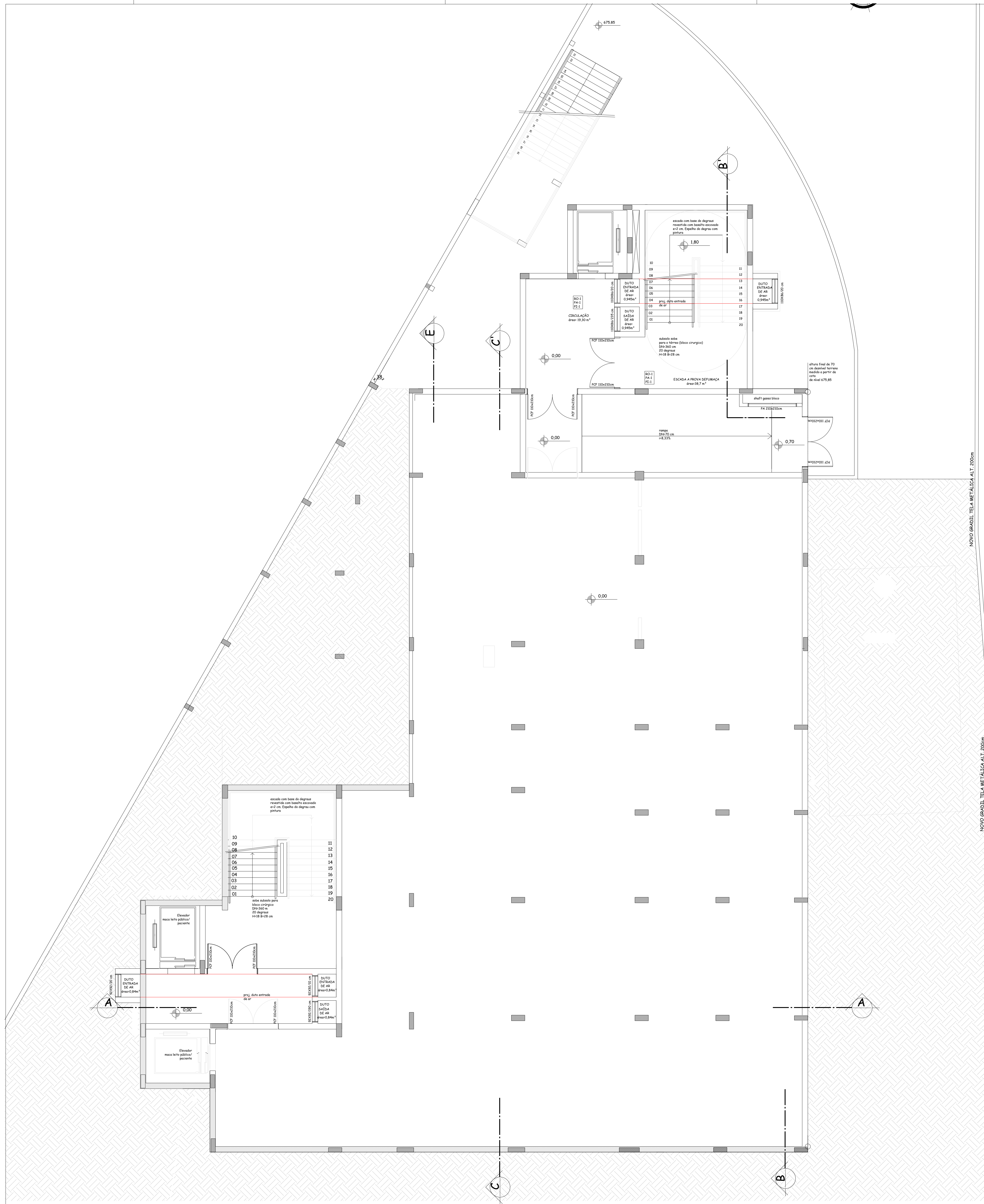

PLANTA BAIXA SUBSOLO
 área=634 m²+ 217,5 m² (área escadas)
 esc:1/75

PREFEITURA MUNICIPAL DE BENTO GONÇALVES administração 2021/2024	
obra: PROJETO ARQUITETÔNICO – UTI	data: JUNHO 2024
endereço: Rua Gaiânia,590 esquina rua Senador Alberto Pasqualini	escala: 1/75
assunto: planta baixa escadas/rampa subsolo	prancha: 03
responsáveis projeto : Arquiteta e Urbanista. Lisiane Poletto CAU A35583-6	desenho:
responsável execução:	

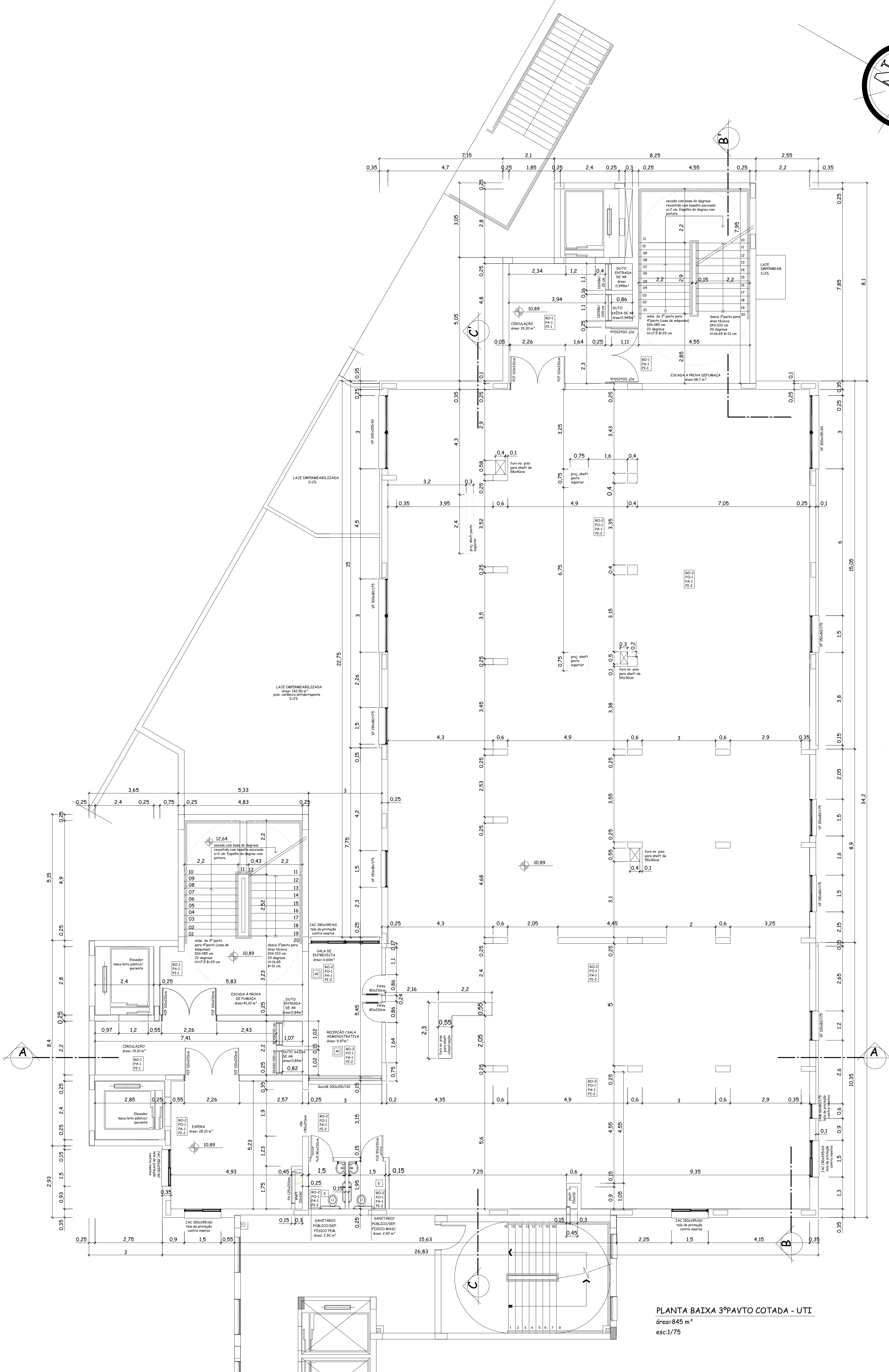
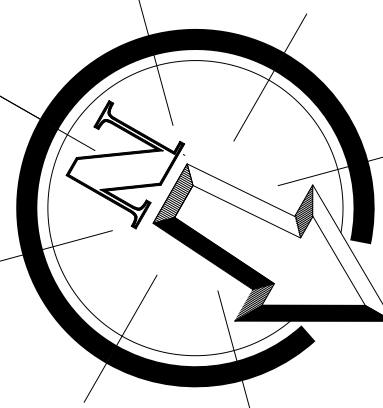

PLANTA BAIXA 3ºPAVTO COTADA - UTI
área: 845 m²
esc: 1/75

PREFEITURA MUNICIPAL DE BENTO GONÇALVES administração 2021/2024	
obra: PROJETO ARQUITETÔNICO – UTI	data: JUNHO 2024
endereço: Rua Gaiânia, 590 esquina rua Senador Alberto Pasqualini	escala: 1/75
assunto: planta baixa cotada pavto UTI	área: 1.584,50 M ²
responsáveis projeto: Arquiteta e Urbanista. Lisiane Poletto CAU A35583-6	prancha: 04
responsável execução:	desenho:

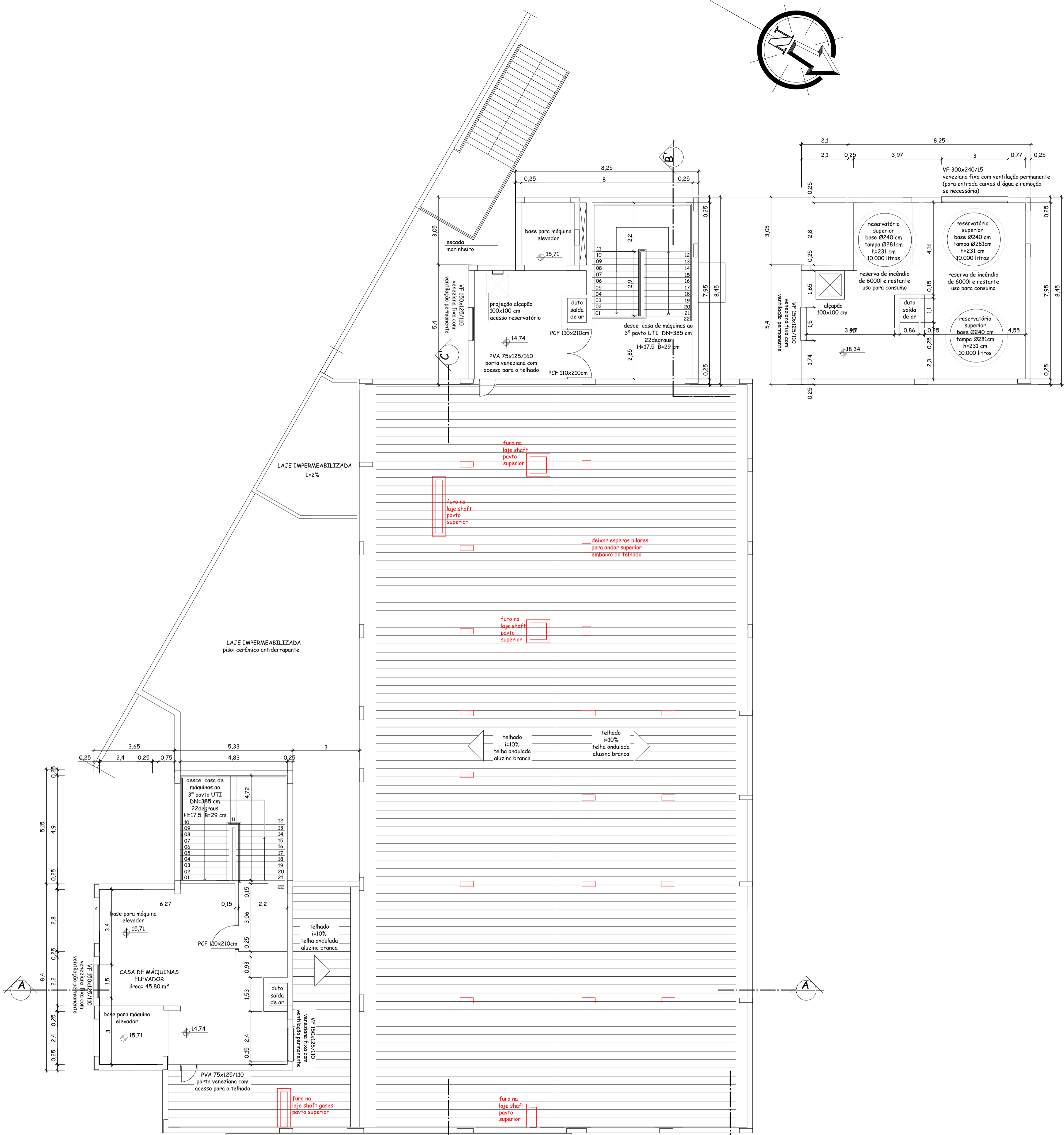
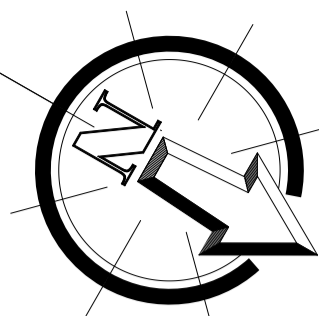

PLANTA COBERTURA
1/100
área=184 m² (volume reservatórios)

PREFEITURA MUNICIPAL DE BENTO GONÇALVES administração 2021/2024	
obra: PROJETO ARQUITETÔNICO – UTI	data: JUNHO 2024
endereço: Rua Goiânia,590 esquina rua Senador Alberto Pasqualini	escala: 1/75
assunto: planta baixa cobertura/casa de máquinas	área: 1.584,50 M ²
responsáveis projeto :	prancha: 06
Arquiteta e Urbanista. Lisiane Poletto CAU A35583-6	responsável execução:
desenho:	