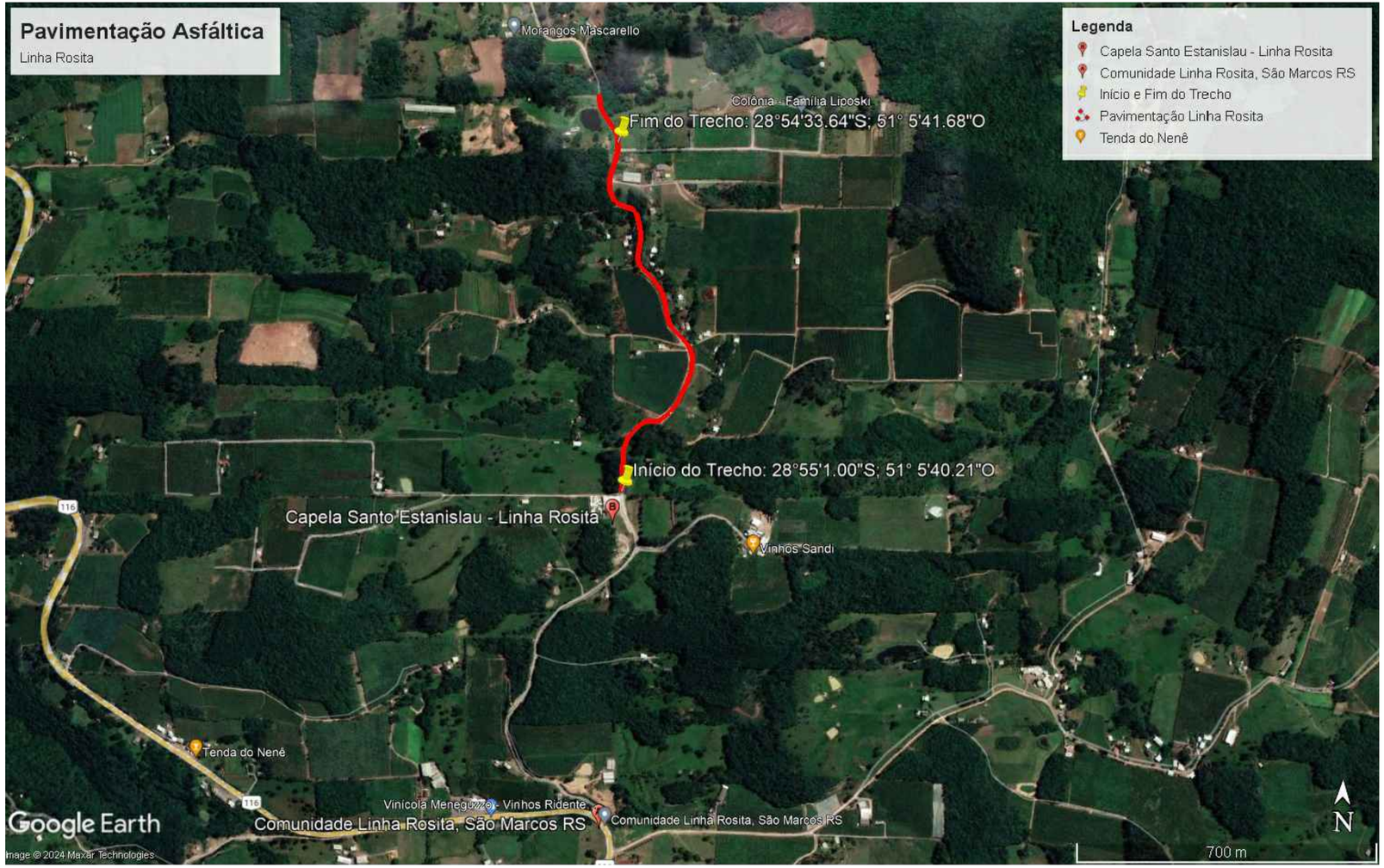

01 Situação
Sem Escala

PREFEITURA MUNICIPAL DE SÃO MARCOS

NÚCLEO DE ENGENHARIA

Eng. Anídria Gabriela Peccin Marcon	Engenheira Civil - Crea/RS 174.673
Eng. Pablo Candido Corrêa	Engenheiro Civil - Crea/RS 219.898
Arq. Ramona Romio	Arquiteto e Urbanista - CAU A42.350-5
Eng. Rodrigo Castilhos Giotti	Engenheiro Civil - Crea/RS 226.963

RESPONSÁVEL TÉCNICO PROJETISTA :
PABLO CANDIDO CORRÊA

OBRA :
PAVIMENTAÇÃO ASFÁLTICA ESTRADA 200 - LINHA ROSITA

PROPRIETÁRIO :
SECRETARIA DO INTERIOR

LOCALIZAÇÃO :
ESTRADA 200 - LINHA ROSITA

DISTRITO:	ZONA:	QUADRA:	LOTE:	T.O.:	I.A.:

PROJETOS:
SITUAÇÃO

ESCALAS:	DESENHO:	DATA:	ÁREA À CONSTRUIR:	ÁREA CONSTRUÍDA:	PRANCHA:
INDICADAS	PABLO	02/05/2023		6000,00 m²	01/05

ASSINATURA RESPONSÁVEL TÉCNICO:

ASSINATURA DO PROPRIETÁRIO: