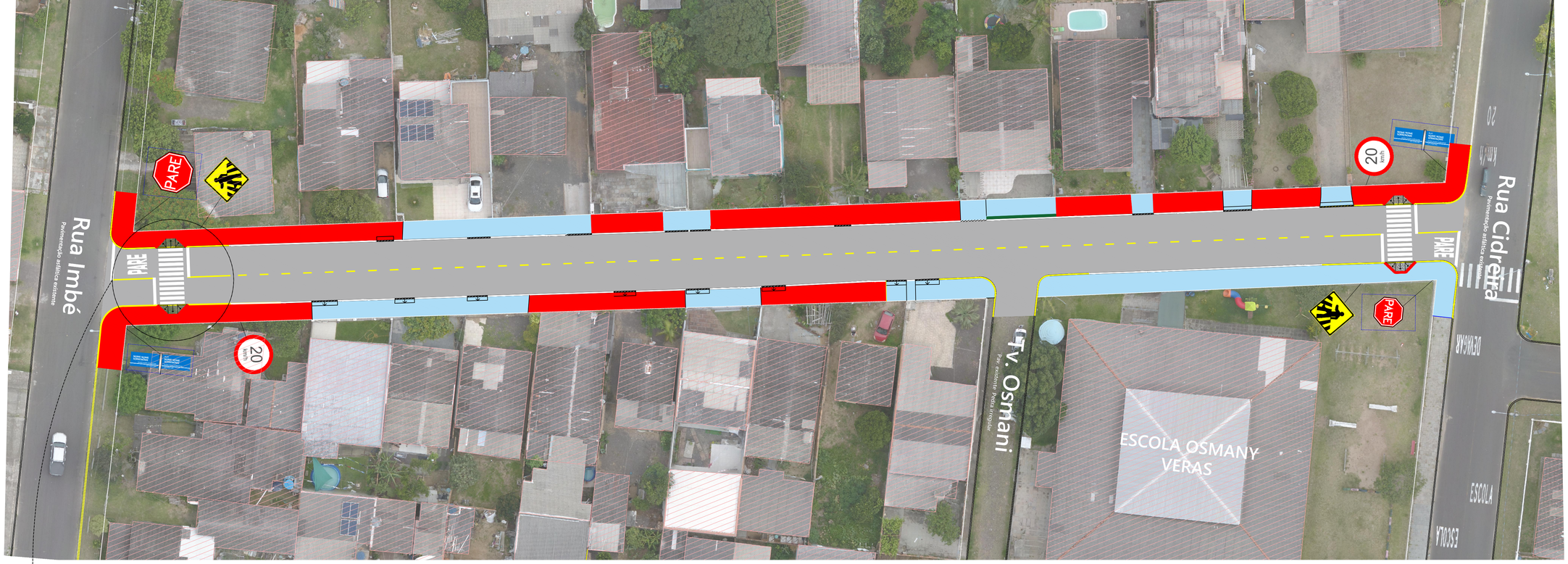

PLANTA DE SINALIZAÇÃO - RUA Torres (Estaca 0 a Estaca 8+8,94)

Sem Escala

QUANTITATIVOS DE SINALIZAÇÃO				
SINALIZAÇÃO VERTICAL				
PLACAS DE REGULAMENTAÇÃO E DE ADVERTÊNCIA				
CÓDIGO	MODELO	QUANTIDADE EXISTENTE	QUANTIDADE A INSTALAR	ÁREA TOTAL A INSTALAR(m²)
R-1 Lado 250 mm Área = 0,062 m²	PARE	2,00	0,00	0,00
A-32b Lado 500 mm Área = 0,250 m²		0,00	2,00	0,500
R-19 Ø 500 mm Área = 0,196 m²	20 km/h	0,00	2,00	0,392
Dimensões 1,00 x 1,50 mm Área = 0,125 m²	NOME NOME NOME NOME / NOME NOME NOME NOME	2,00	0,00	0,00
		TOTAL	4,00	0,892

- INDICAÇÃO DE PLACAS EXISTENTES
- GRAMA
- CALÇADAS EXISTENTES
- CALÇADAS DE CONCRETO ARMADO A CONSTRUIR
- MEIO FIO REBAIXADO

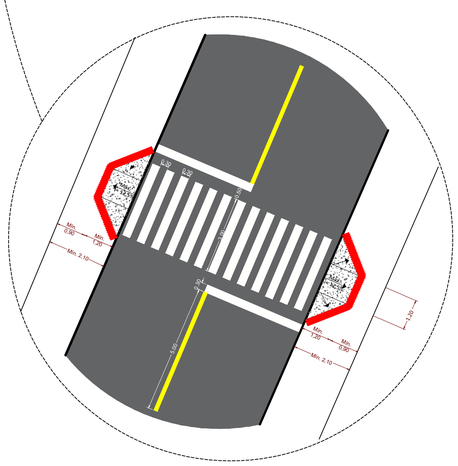

DETALHE FAIXA DE PEDESTRE

Sem Escala

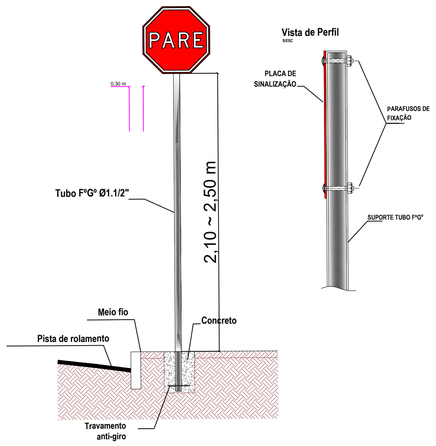

DETALHE FIXAÇÃO DE PLACAS

Sem Escala

VELOCIDADE – v (km/h)	LARGURA DA LINHA – ℓ (m)
v < 80	0,10*
v ≥ 80	0,15

LF0-1

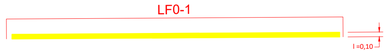

VELOCIDADE v (km/h)	LARGURA DA LINHA – ℓ (m)	CADÊNCIA t : e	TRAÇO t (m)	ESPAÇAMENTO e (m)
v < 60	0,10*	1 : 2*	1*	2*
	0,10	1 : 2	2	4
		1 : 3	2	6

LFO-2 - Cadência (t = 1,00 m : e = 2,00 m)

DETALHES SINALIZAÇÃO HORIZONTAL

Sem Escala

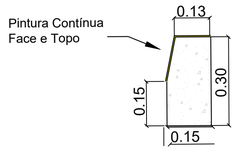

DETALHES PINTURA MEIO FIO

Sem Escala

PREFEITURA MUNICIPAL DE OSÓRIO
SECRETARIA DE OBRAS E SANEAMENTO
APROVADO
PROC. Nº 21641/2022 | Nº PAV. 1
EM 23/02/2023 | ÁREA: 3.244,48 m²

Assinado eletronicamente por:
VINICIUS LIEDTKE GARCIA
004.199.320-97
16/03/2023 16:45:54
Assinatura digital avançada com certificado digital não ICP-Brasil.

ENGENHARIA

PREFEITURA MUNICIPAL DE OSÓRIO
SECRETARIA DE OBRAS E SANEAMENTO

PROJETO / OBRA :
CAPEAMENTO ASFÁLTICO DAS RUAS TORRES E TERRA DE AREIA

RESP. TÉCNICO
Eng.Vinicius Liedtke Garcia
Engenheiro Civil - CREA RS 212795

PROPRIETÁRIO
Roger Caputi Araújo
PREFEITO

PRANCHA
SINALIZAÇÃO RUA TORRES

LOCAL
RUA TORRES e RUA TERRA DE AREIA
BAIRRO MEDIANEIRA
OSÓRIO / RS

AREA 1227,00 m²
ESCALA S/ escala
DATA 02 / 2023

Nº SIN_02

ESTE DOCUMENTO FOI ASSINADO EM 16/03/2023 16:46:03:03
PARA CONFERÊNCIA DO SEU CONTEÚDO ACESSE https://h.adrdat.net/p4137f9d4254