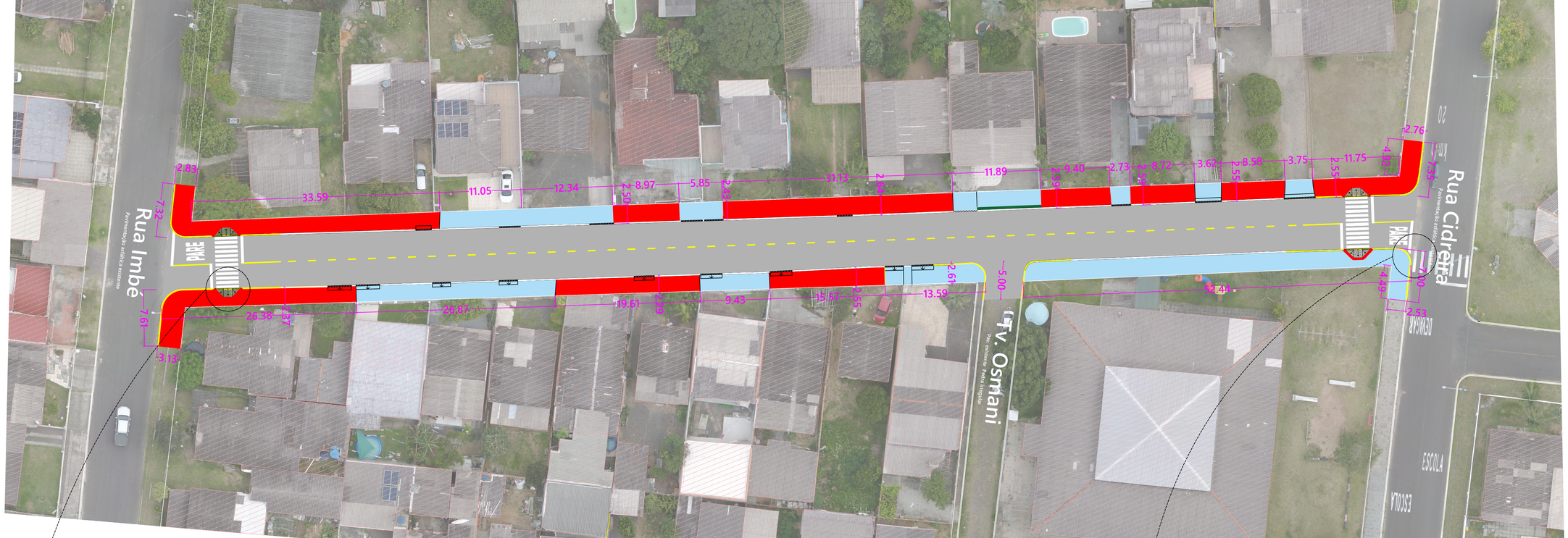

PLANTA DE SINALIZAÇÃO - RUA Torres (Estaca 0 a Estaca 8+8,94)

Escala 1:300

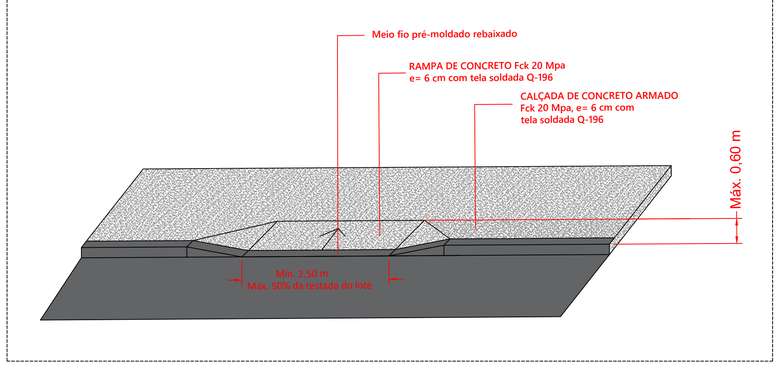

DETALHE REBAIXO DE ACESSO DE VEÍCULOS

Sem Escala

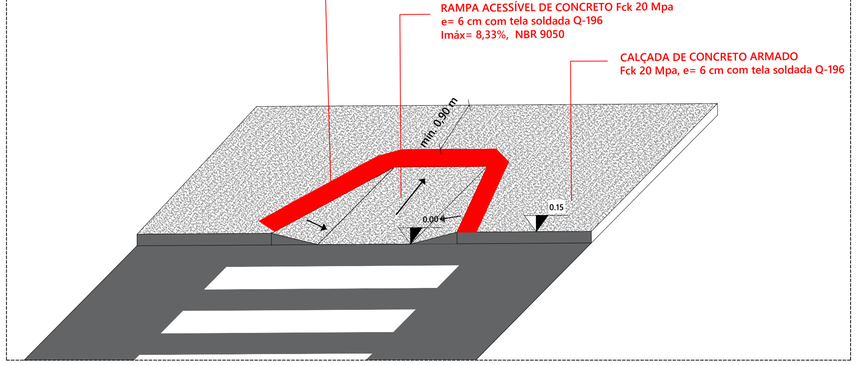

DETALHE RAMPA ACESSÍVEL

Sem Escala

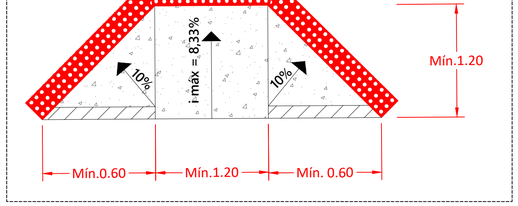

DETALHE RAMPA ACESSÍVEL

Sem Escala

PREFEITURA MUNICIPAL DE OSÓRIO
SECRETARIA DE OBRAS E SANEAMENTO
A P R O V A D O
PROC. Nº 21641/2022 | Nº PAV. 1
EM 23/02/2023 | ÁREA: 3.244,48 m²
Assinado eletronicamente por:
VINICIUS LIEDTKE GARCIA
004.199.320-97
16/03/2023 16:40:57
Assinature digital avançada com certificado digital não ICP-Brasil
ENGENHARIA

PREFEITURA MUNICIPAL DE OSÓRIO
SECRETARIA DE OBRAS E SANEAMENTO

PROJETO / OBRA :
CAPEAMENTO ASFÁLTICO DAS RUAS TORRES E TERRA DE AREIA

RESP. TÉCNICO
Eng.Vinicius Liedtke Garcia
Engenheiro Civil - CREA RS 212795

PROPRIETÁRIO
Roger Caputi Araújo
PREFEITO

PRANCHA
COTAGEM CALÇADAS RUA TORRES

LOCAL
RUA TORRES e RUA TERRA DE AREIA
BAIRRO MEDIANEIRA
OSÓRIO / RS

AREA 1227,00 m²
ESCALA S/ escala
DATA 02 / 2023

Nº CAL_02

ESTE DOCUMENTO FOI ASSINADO EM: 16/03/2023 16:41 - 03.00 -03
PARA COMPREENSÃO DO SEU CONTEÚDO ACESSE: https://n.atrust.net/p/641370d57c083