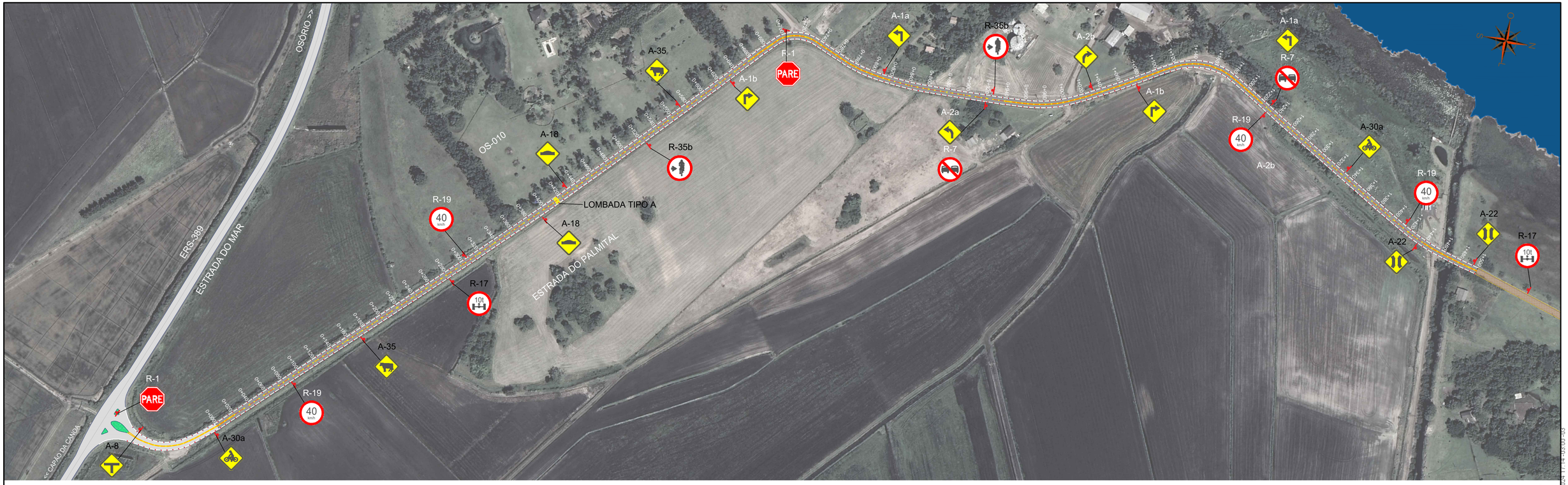

IMPLANTAÇÃO
ESCALA 1:2500

LEGENDA PLANTA BAIXA:

DEMARCAÇÃO BORDO (BRANCA)
CONTÍNUO ESP 10CM

FAIXA SEPARADORA DE PISTA (AMARELA)
CONTÍNUA OU PADRÃO 3:6M ESP 10CM

VEGETAÇÃO (PAISAGISMO)

PAVIMENTO ASFÁLTICO NOVO

REVESTIMENTO PRIMÁRIO EXISTENTE

LOMBADA TIPO A:

PINTURA DE LOMBADA - 8 FAIXAS 4,10 x 0,40 m

TACHAS REFLETIVAS

TACHA REFLETIVA BIDIRECIONAL AMARELO
10 x 10 cm - ESPAÇAMENTO 6:6 m

TACHA REFLETIVA BIDIRECIONAL VERMELHO E BRANCO
10 x 10 cm - ESPAÇAMENTO 6:6 m

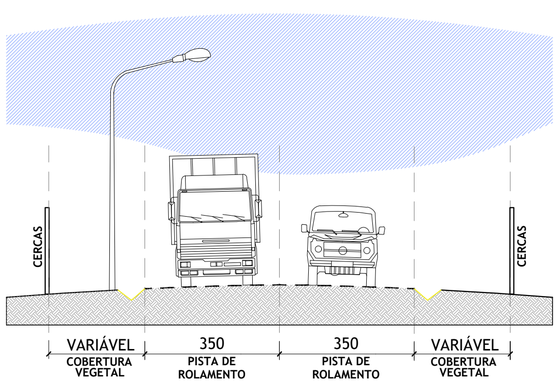

PERFIL URBANÍSTICO
ESCALA 1:100

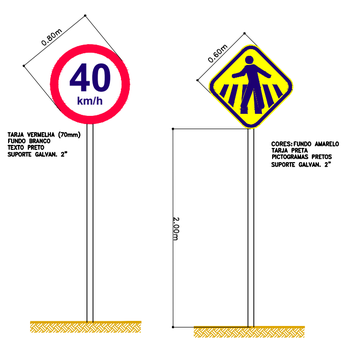

DETALHAMENTO SINALIZAÇÃO VERTICAL
S/ESCALA

SINAL	CÓDIGO	NOME	SINAL	CÓDIGO	NOME	SINAL	CÓDIGO	NOME
PARE	R-1	PARADA OBRIGATÓRIA	E	R-6b	ESTACIONAMENTO REGULAMENTADO		R-34	CIRCULAÇÃO EXCLUSIVA DE BICICLETAS
	R-2	DÊ A PREFERÊNCIA		R-6c	PROIBIDO PARAR E ESTACIONAR		A-18	SALIÊNCIA OU LOMBADA
	R-3	SENTIDO PROIBIDO		R-25a	VIRE À ESQUERDA		A-30a	TRÂNSITO DE CICLISTAS
	R-4a	PROIBIDO VIRAR À ESQUERDA		R-25b	VIRE À DIREITA		A-32a	TRÂNSITO DE PEDESTRES
	R-4b	PROIBIDO VIRAR À DIREITA		R-25c	SIGA EM FRENTE OU À ESQUERDA		A-32b	PASSAGEM SINALIZADA DE PEDESTRES
	R-5a	PROIBIDO RETORNAR À ESQUERDA		R-25d	SIGA EM FRENTE OU À DIREITA		A-34	CRIANÇAS
	R-5b	PROIBIDO RETORNAR À DIREITA		R-26	SIGA EM FRENTE		A-45	RUA SEM SAÍDA
E	R-6a	PROIBIDO ESTACIONAR	40	R-19	VELOCIDADE MÁXIMA PERMITIDA		FTP-1	FAIXA DE TRAVESSIA DE PEDESTRES

PREFEITURA MUNICIPAL DE OSÓRIO
COORDENADORIA GERAL DE
PLANEJAMENTO ESTRATÉGICO

Assinado eletronicamente por RAFAEL FOFONKA PIRES
009.823.940-63
02/02/2024 17:14:05
Assinatura digital avançada com certificado digital não ICP-Brasil.

PROJETO

IMPLANTAÇÃO DA INFRAESTRUTURA VIÁRIA DA RODOVIA OS-010 (ESTRADA DO PALMITAL)

REPRESENTANTE LEGAL	RESPONSÁVEL TÉCNICO	PRANCHA
ROGER CAPUTI ARAUJO PREFEITO	ENG. CIVIL RAFAEL FOFONKA PIRES CREA RS137.554	PROJETO DE SINALIZAÇÃO

DATA	ESCALA	EXTENSÃO	TIPOLOGIA	Nº
JAN/2024	INDICADA	1,50 km	INFRAESTRUTURA VIÁRIA	03

ESTE DOCUMENTO FOI ASSINADO EM 02/02/2024 | 14:43:00-03:00
PARA CONFERÊNCIA DO SEU CONTEÚDO ACESSE https://c.atende.net/pp5bu94d13eabf1
POR RAFAEL FOFONKA PIRES EM 02/02/2024 17:14