Jackson Buonocore

Sociólogo, psicanalista e escritor
buonocorejcb@gmail.com

O mecanismo de racionalização

A racionalização é um mecanismo de defesa da mente, um processo de autoengano da realidade externa. Ela funciona quando os sujeitos acham que estão raciocinando de modo correto.

Na verdade, são argumentos que certas pessoas usam no sentido de justificar suas falhas para se sentirem menos culpadas, disfarçando seu raciocínio estereotipado e simplório.

Na racionalização, as respostas parecem reais, mesmo que sejam dissimuladas, escondendo os conflitos a fim de não contrariar a satisfação das pulsões.

Para exemplificar, citamos algumas situações de racionalização: um homem compra um automóvel caro e diz aos outros que seu velho carro era perigoso; um pai bate no filho e fala que é para o próprio bem da criança; uma mulher explica que sua crença é a vontade de Deus.

Assim, os indivíduos buscam "desculpas" para fugir de circunstâncias, que lhe causam incômodos. É uma dinâmica que se baseia na autoverdade e na visão limitada do mundo.

Além disso, existem grupos que almejam reproduzir seus valores para toda a sociedade através do simulacro e da "procustação", uma forma ideológica de distorcer a realidade por meio da racionalização social.

Mas apontar a racionalização como um mecanismo de defesa não significa que a psicanálise esteja fazendo uma guerra à razão. O que estamos dizendo é que o ego se conforta em negar a existência das ambiguidades.

Enfim, precisamos refutar os raciocínios sofísticos, que se ramificam no inconsciente e na vida virtual, induzindo aos erros e à desinformação.

Ivar Hartmann

Promotor de Justiça aposentado
ivar4hartmann@gmail.com

Boa luta: Alexandre x Musk

Os brasileiros que não são de esquerda ou direita devem estar a dar "tratos à bola". O velho ditado, hoje em desuso, significa esforçar-se intelectualmente para entender determinada situação. E o resultado pretendido é saber que briga é esta, do ministro do STF Alexandre de Moraes com Elon Musk, bilionário dono de empresas internacionais, como o aplicativo X (ex-Twitter). Antes de mais nada, Lula, seus ministros e parlamentares da esquerda, estão com Alexandre. Bolsonaro e os parlamentares da direita, com Musk. E a imprensa?

Basta ler ou ver os variados órgãos brasileiros, que, em sua maioria, já optaram por um ou outro. É o resultado da política atual brasileira, sem voz própria, dividida entre direita e esquerda, e pouco se importando com o conteúdo das discussões.

A esquerda tem razão: um empresário estrangeiro não pode ditar normas no Brasil, e suas empresas devem obedecer a legislação brasileira. A direita também: Cristiano Zanin, atual ministro do STF e ex-advogado de Lula, não poderia participar de nenhum processo envolvendo Bolsonaro, por ser autor de ação judicial contra ele.

As leis garantem: aos que morrem, a herança é dos filhos; aos que vivem, a garantia de que não podem ser mortos. As redes sociais, que podem matar e garantir, ou não, vida e honra dos usuários, seguem sem legislação. Que seria fundamental e obrigatória, pelo significado na vida dos brasileiros. Para interpretação dos equidistantes, algumas perguntas que os próximos dias resolverão: Moraes descumpre a Constituição? Musk desobedece o STF? E agora, para embaralhar tudo, aparece Milei, querendo aproveitar a briga e ganhar para a Argentina.

D. Zeno Hastenteufel

Bispo emérito de Novo Hamburgo
domzeno@diocesenh.org.br

Dia mundial das vocações

A promoção vocacional do Pe. Márcio depende muito das visitas às paróquias, aos coroinhas e aos grandes encontros de animadores vocacionais e encontros de coroinhas e acólitos, em âmbito diocesano. Durante a pandemia, tudo isto ficou mais difícil. Ainda bem que não cessaram os retiros vocacionais, realizados pelos nossos padres do Seminário Betânia, com os jovens dos movimentos e grupos paroquiais que têm nos trazido excelentes vocações. O trabalho vocacional não parou, mas certamente, depois da pandemia, vai receber um renovado incremento.

Enquanto isso, a liturgia deste quarto domingo nos apresenta o discurso de Pedro, diante da cura do paralítico, em que assim se expressa: "Ficai sabendo todos vós e todo o povo de Israel. É pelo nome de Jesus Cristo que este homem está curado diante de vós. Jesus é a pedra que vós, os construtores, desprezastes e que se tornou pedra angular" (At 4,10-11). Esta pedra angular da Igreja e de toda a vida cristã é Jesus Cristo vivo e ressuscitado. Ele que foi rejeitado na cruz, desprezado na sua paixão e preterido pelo povo, que gritava o nome de Barrabás e não o seu. Para poder ressuscitar foi essencial sua condenação e morte de cruz. Assim a pedra rejeitada tornou-se a pedra angular.

Na segunda leitura, São João volta a insistir no grande presente que nós todos recebemos, em sermos chamados filhos de Deus. Somos ovelhas do único pastor! "Eu sou o bom pastor. Ele dá a vida por suas ovelhas. O mercenário, que não é pastor e não é dono das ovelhas, vê o lobo chegar, abandona as ovelhas e foge, e o lobo as ataca e dispersa. É apenas um mercenário e não se importa com as ovelhas. Eu sou o bom pastor" (Jo 10,11-14).

Eu, fotógrafo

Envie sua fotografia (preferencialmente horizontal) para vidareal@gruposinos.com.br

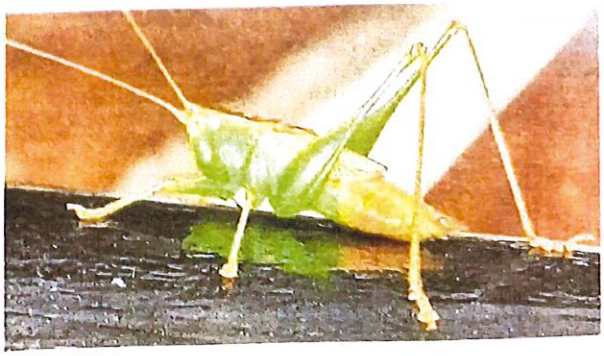

Curioso gafanhoto apareceu na residência do leitor. O contraste das cores chamou sua atenção.

Jorge Lummertz
São Sebastião do Caí

Os artigos publicados nesta página são opiniões pessoais e de inteira responsabilidade de seus autores. Por razões de clareza ou espaço poderão ser publicados resumidamente. Artigos podem ser enviados para opiniao@gruposinos.com.br.

abc+ Mais artigos em abcmais.com/opiniao

Câmara Municipal de Esteio

O Presidente da Câmara Municipal de Esteio, torna público aos interessados, que será realizado: **PREGÃO ELETRÔNICO 01/2024. PROCESSO Nº 017/2024. Objeto:** Contratação de empresa especializada para prestação de serviços de consultoria, de hardware e software, serviços de cabeamento, serviços de rede, atualização, manutenção, assistência técnica dos equipamentos de informática, incluindo assistência presencial nos dias das sessões para a Câmara Municipal de Vereadores de Esteio. **Modo de disputa:** aberto. Critério de julgamento: menor preço. Divulgação: 18/04/2024. Disputa: 02/05/2024, às 14h. Certame/ edital: www.pregaobanrisul.com.br.

Esteio, 18 de abril de 2024.
Cristiano Coutinho Mayer/Presidente

ESTADO DO RIO GRANDE DO SUL
PREFEITURA MUNICIPAL DE CANOAS

EDITAL Nº. 072/2024 - PREGÃO ELETRÔNICO POR SISTEMA DE REGISTRO DE PREÇOS Nº. 023/2024

OBJETO: Registro de preços para edição, diagramação, impressão, ISBN e demais etapas necessárias para criação de livros que constituem a culminância do Programa "Descortine suas ideias" (2ª e 3ª edições). Recebimento das propostas: até às 09 do dia 06/05/2024. Abertura das propostas: às 09 horas do dia 06/05/2024. Início da disputa: às 10 horas do dia 06/05/2024, no site **https://pregaobanrisul.com.br/**. Edital: site **www.canoas.rs.gov.br** e **https://pregaobanrisul.com.br/**.

Cristina Santos Tietboh
Secretária Municipal de Licitações e Contratos

ESTADO DO RIO GRANDE DO SUL
PREFEITURA MUNICIPAL DE NOVA SANTA RITA

Concorrência Pública nº. 01/2024

O Município de Nova Santa Rita, **Torna Público** que se encontra aberta a Concorrência Pública nº **01/2024, O objeto da presente licitação é a contratação de empresa especializada em engenharia para construção da primeira etapa da Arquibancada do Caju. A data de abertura da presente será dia 28.05/2024 a partir das 13 e 30hs.** O edital e seus anexos estão disponíveis no site: www.pregaoeletronicobanrisul.com.br e www.novasantanta.rs.gov.br.

Nova Santa Rita/RS, 18 de abril de 2024.
Secretaria Municipal de Compras Públicas

CÂMARA MUNICIPAL DE SAPUCAIA DO SUL/RS
Av. Assis Brasil, 51 - Centro - CEP: 93.220.050 - Sapucaia do Sul – RS
Fones: 51 3171 1887 / 3174 1226 - Fax: 51 3174 1081

ESTADO DO RIO GRANDE DO SUL - CÂMARA DE VEREADORES DE SAPUCAIA DO SUL. **AVISO DE REAGENDAMENTO DE LICITAÇÃO PREGÃO ELETRÔNICO Nº 01/2024**. A Câmara de Vereadores de Sapucaia do Sul TORNA PÚBLICO para conhecimento de todos os interessados, que realizará o Pregão Eletrônico na data e horário que seguem: **Dia 06/05/2024**, às 09h00min. Pregão Eletrônico nº 001/2024, cujo objeto: Registro de Preços para a aquisição de Material de Limpeza e Expediente, em entrega parcelada (futura e eventual). O Edital de Licitação estará à disposição dos interessados, nos seguintes endereços eletrônicos: www.pregaobanrisul.com.br e www.cmsapucaiadosul.rs.gov.br. Machado da Vitória – Presidente da Câmara de Vereadores/biênio 2023/2024.

CDNL ADMINISTRAÇÃO DE BENS S.A.
CNPJ 13.062.573/0001-69 | NIRE 43300052508
EDITAL DE CONVOCAÇÃO – ASSEMBLEIA GERAL ORDINÁRIA

São convocados os acionistas da **CDNL ADMINISTRAÇÃO DE BENS S.A.**, com sede na Rod. BR 116, Km 258, parte 8, Bairro Novo Esteio, Esteio/RS, CEP 93270-000 (a "Companhia"), para a Assembleia Geral Ordinária ("AGO") a realizar-se no **30 de abril de 2024**, nas dependências da sede da Companhia, de forma presencial, em primeira convocação às 10h, com a presença de acionistas representando a totalidade do capital social da Companhia, e, em segunda convocação, às 11h15min, no mesmo local e no mesmo dia, com acionistas representando, no mínimo, 50% do capital social ou a maioria absoluta das ações ordinárias da Companhia. A AGO terá a seguinte **ordem do dia**: deliberar sobre (i) o relatório da administração, as contas dos administradores e as demonstrações financeiras da Companhia acompanhadas do relatório dos auditores independentes relativos ao exercício social findo em 31 de dezembro de 2023, (ii) a destinação do resultado do exercício encerrado em 31 de dezembro de 2023, (iii) a eleição dos membros da Diretoria da Companhia, e (iv) a fixação da remuneração anual global dos administradores da Companhia para o exercício de 2024. Informações Gerais: Para fins de melhor organização, na hipótese de representação da acionista na AGO, o instrumento de mandato, devidamente regularizado na forma da lei, deve ser entregue na Companhia, com antecedência mínima de 72 (setenta e duas) horas a contar da data de realização da AGO. **Esteio/RS, 18 de abril de 2024. Darda Bettanin – Diretor Presidente**

INBETTA S.A.
CNPJ 13.039.737/0001-60 | NIRE 43300052494
EDITAL DE CONVOCAÇÃO
ASSEMBLEIA GERAL ORDINÁRIA E EXTRADORDINÁRIA

São convocados os acionistas da **INBETTA S.A.**, com sede na Rod. BR 116, Km 258, bairro Novo Esteio, Esteio/RS, CEP 93270-000 (a "Companhia"), para a Assembleia Geral Ordinária e Extraordinária ("AGOE") a realizar-se no dia **30 de abril de 2024**, nas dependências da sede da Companhia, de forma presencial, em primeira convocação às 11h30min, com a presença de acionistas representando a totalidade do capital social da Companhia, e, em segunda convocação, às 11h45min, no mesmo local e no mesmo dia, com acionistas representando, no mínimo, 50% do capital social ou a maioria absoluta das ações ordinárias da Companhia. A AGOE terá a seguinte **ordem do dia**: **Em regime de Assembleia Geral Ordinária**: deliberar sobre (i) o relatório da administração, as contas dos administradores e as demonstrações financeiras da Companhia, acompanhadas do relatório dos auditores independentes relativos ao exercício social findo em 31 de dezembro de 2023, (ii) a destinação do resultado do exercício encerrado em 31 de dezembro de 2023, (iii) a eleição dos membros da Diretoria da Companhia, e (iv) a fixação da remuneração anual global dos administradores da Companhia para o exercício de 2024. **Em regime de Assembleia Geral Extraordinária**: deliberar sobre (i) o aumento do capital social da Companhia e consequente alteração do art. 5º do estatuto social. **Informações Gerais**: Para fins de melhor organização, na hipótese de representação do acionista na AGOE, o instrumento de mandato, devidamente regularizado na forma da lei, deve ser entregue na Companhia, com antecedência mínima de 72 (setenta e duas) horas a contar da data de realização da AGOE. **Esteio/RS, 18 de abril de 2024. Eduardo Bettanin – Presidente do Conselho Consultivo.**

VISIBILIDADE PARA AS ENTIDADES DE CLASSE.

SINOS

publicidadelegal@gruposinos.com.br
51 3065-8023