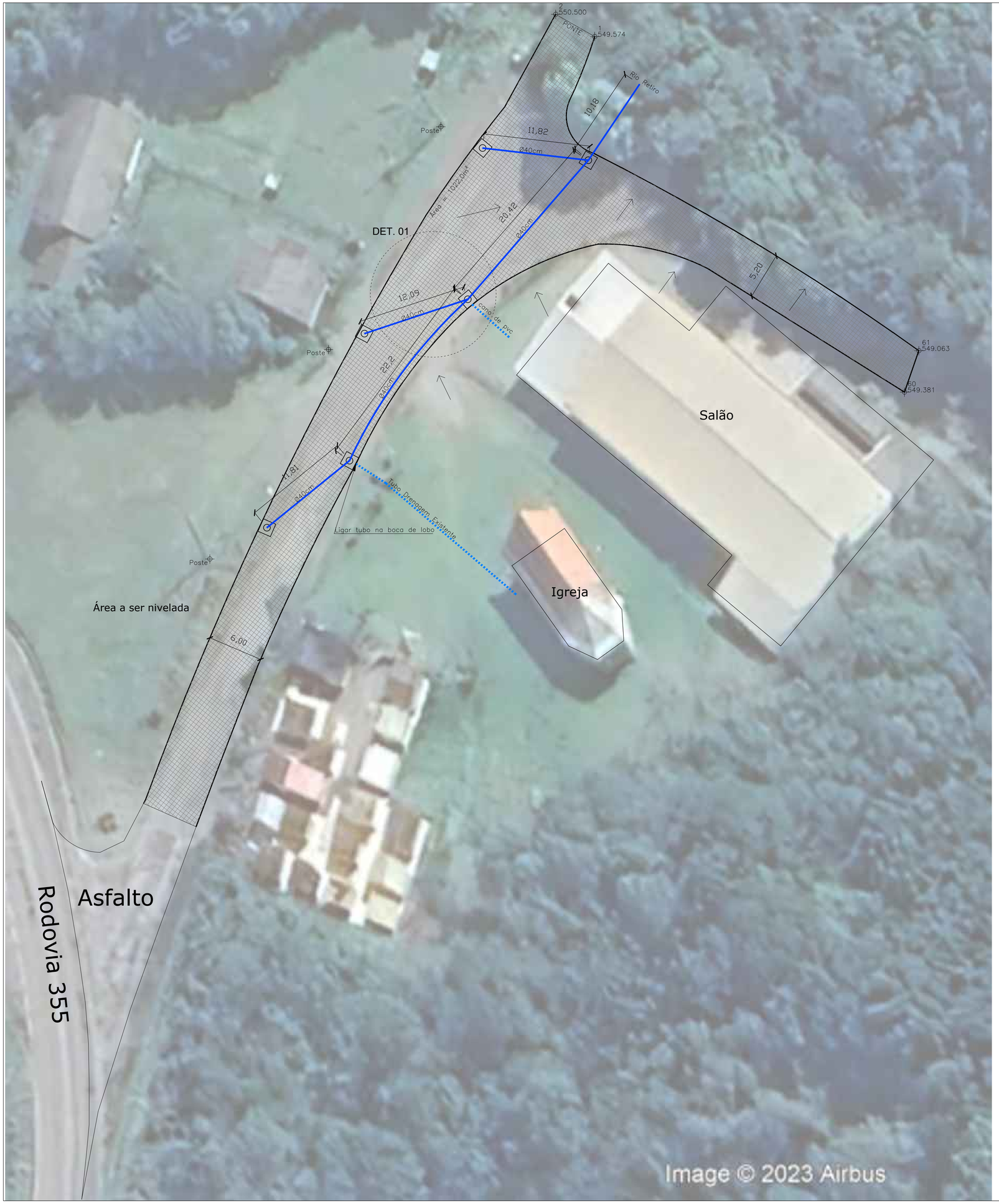

Legenda

- Caixa de inspeção com grelha - metálica 100x100cm (tijolo maciço) - 6 unid.
- Tubo de concreto Ø40mm PB - 84mL
- Área pavimentada - 1.022,00m²
- Meio-Fio (Rebaixado) - 292 mL

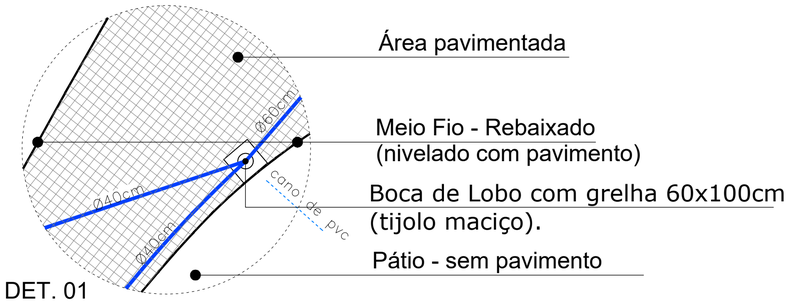

DET. 01
Esc.: 1/175

PREFEITURA MUNICIPAL DE VERANÓPOLIS
SECRETARIA DE INFRAESTRUTURA, URBANISMO E TRÂNSITO
ASSESSORIA TÉCNICA | ENGENHARIA | TOPOGRAFIA

EMPREENDIMENTO:
PREFEITURA MUNICIPAL DE VERANÓPOLIS

ENDEREÇO:
São Francisco do Retiro - Veranópolis, RS

TÍTULO:
Rede de Drenagem de esgoto e Projeto de Pavimentação

DATA: **jan/2024**
ESCALA: **1/250**
PRANCHA: **A-1/1**

ARQUIVO:
Obras\Engenharia\SECRETARIA_DE_OBRAS\Pavimentações em paralelepípedo\São Francisco do Retiro

DESENHO:
Matheus Fochesatto

SECRETARIA RESPONSÁVEL:
gov.br Documento assinado digitalmente
SAMARA PALUDO AFFONSO
Data: 23/01/2024 08:47:19-0300
Verifique em https://validar.iti.gov.br

Samara Paludo Affonso
Secretário Municipal de Infraesturura - Substituta

RESPONSÁVEL TÉCNICO:
gov.br Documento assinado digitalmente
MATHEUS FOCHESATTO
Data: 23/01/2024 08:35:01-0300
Verifique em https://validar.iti.gov.br

Eng. Civil Matheus Fochesatto - CREA/RS 226856