



*BRASÃO EM ALUMÍNIO FUNDIDO FIXADO COM PINOS NA PAREDE. ACABAMENTO COM 4 CAMADAS DE PINTURA TIPO DUCO, NAS CORES CONSTANTES DO MODELO OFICIAL; CAMADA DE PROTEÇÃO COM DUAS DEMÃOES DE LACA ACRÍLICA;
*LETREIROS TIPO CAIXA MODELO HELVETICA BOLD EM AÇO INOX ESCOVADO, COM 5cm DE CAIXA FIXADO COM PINOS NA PAREDE;

ASSEMBLÉIA LEGISLATIVA R.S. ACBI

ASSUNTO	DETALHE FACHADA PÇA. MAL. DEODORO	ESCALA
ESPECIFICAÇÃO	LETREIROS - FACHADA LESTE ESQUERDA	1/5
PROJETO	ARQ. ALFREDO GEMELLI REZENDE	CRIAÇÃO DE SOB
COORDENADOR		DATA
SUPERVISOR	ARQ. HERMES TEIXEIRA DA ROSA CREA 79.226	DESENHO FABIANO LACOMBE JR

13-2



**ASSEMBLÉIA LEGISLATIVA
DO ESTADO DO RIO GRANDE DO SUL
PALÁCIO FARROUPILHA**

BRASÃO EM ALUMÍNIO FUNDIDO FIXADO COM PINOS NA PAREDE ACABAMENTO COM
4 DEMÃOS DE PINTURA TIPO DUCONAS CORES CONSTANTES DO MODELO OFICIAL
CAMADA DE PROTEÇÃO COM DUAS DEMÃOS DE LACA ACRÍLICA
LETREIROS TIPO CAIXA MODELO HELVÉTICA BOLD EM AÇO INOX ESCOVADO COM
5mm DE CAIXA FIXADOS COM PINOS NA PAREDE.

ASSEMBLÉIA LEGISLATIVA R.S. AC.B.I.

OBJETO: LETREIROS DA FACHADA	DECAT: 1: 50
EXPROFICADO: LETREIROS - FACHADA LESTE DIREITA	
PROJETO: ARQ. ALFREDO MARCONI SETTEMBRI CREA 12.706	
ELABORADO POR: ARQ. HELENE TEIXEIRA DA ROSA CREA 79.20	DATA: 22/05/95
SUPERVISOR: ARQ. HELENE TEIXEIRA DA ROSA CREA 79.20	PROJETO: MARCONI

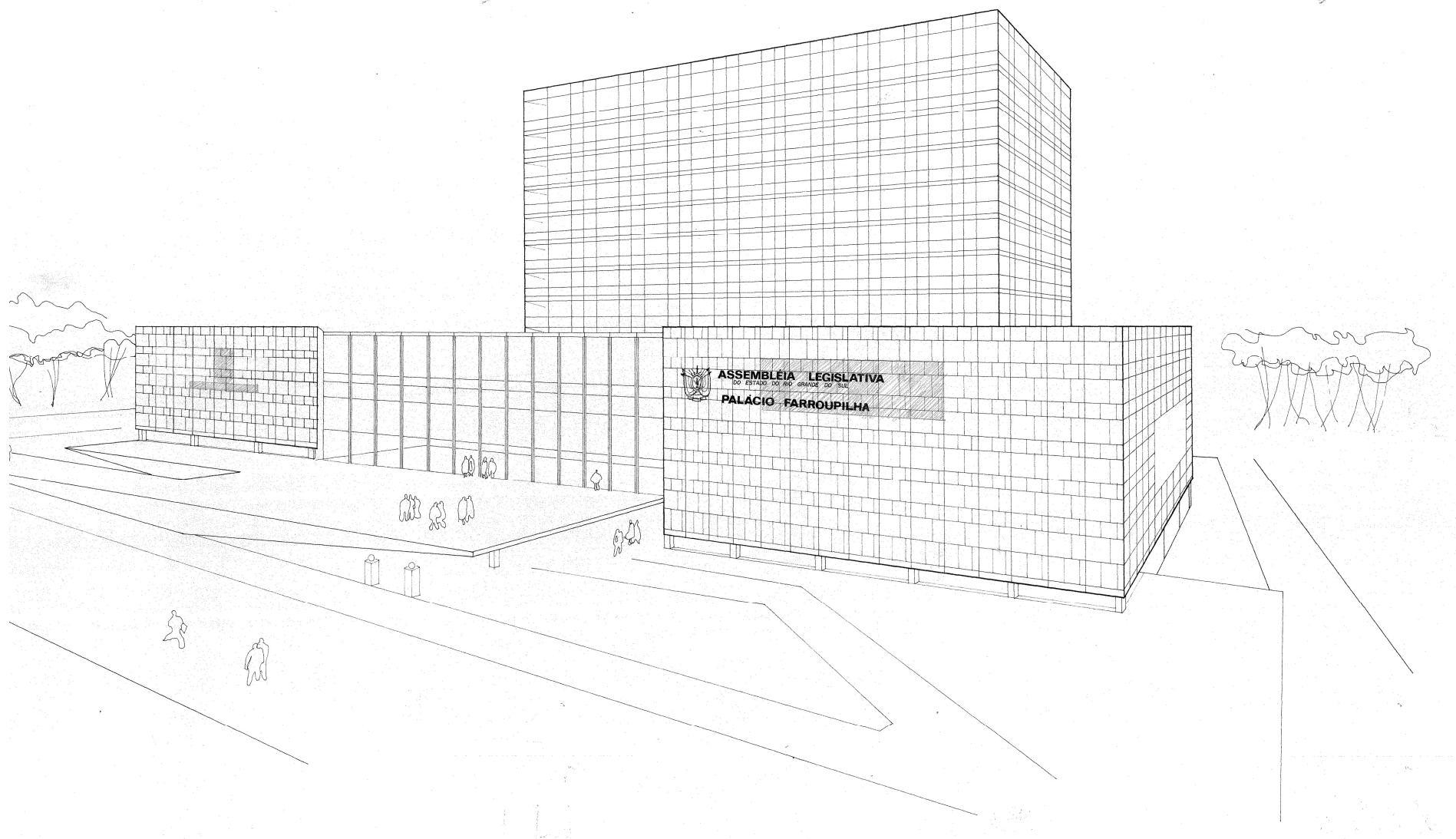



PALÁCIO FARROUPILHA

