

1 PRÉDIO 4 - REFEITÓRIO - PLANTA EXISTENTE
1:50

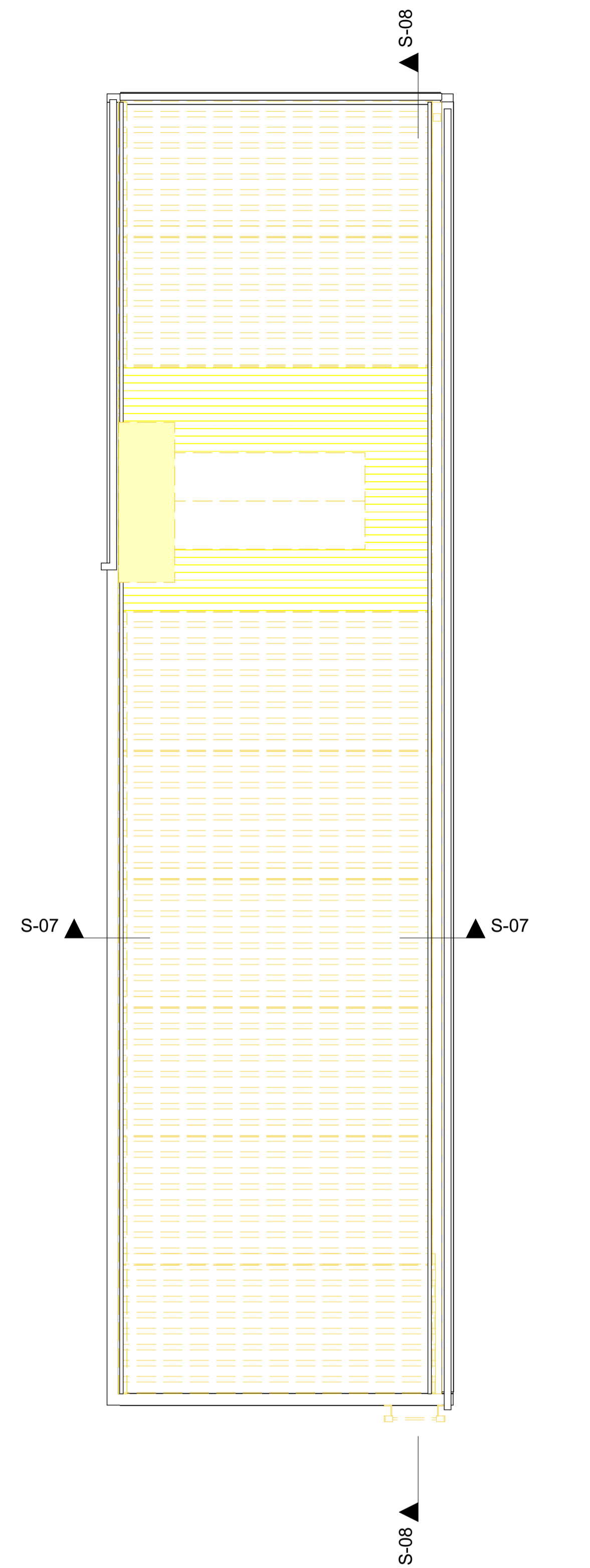

2 PRÉDIO 4 - REFEITÓRIO - PLANTA DEMOLIÇÃO
1:50

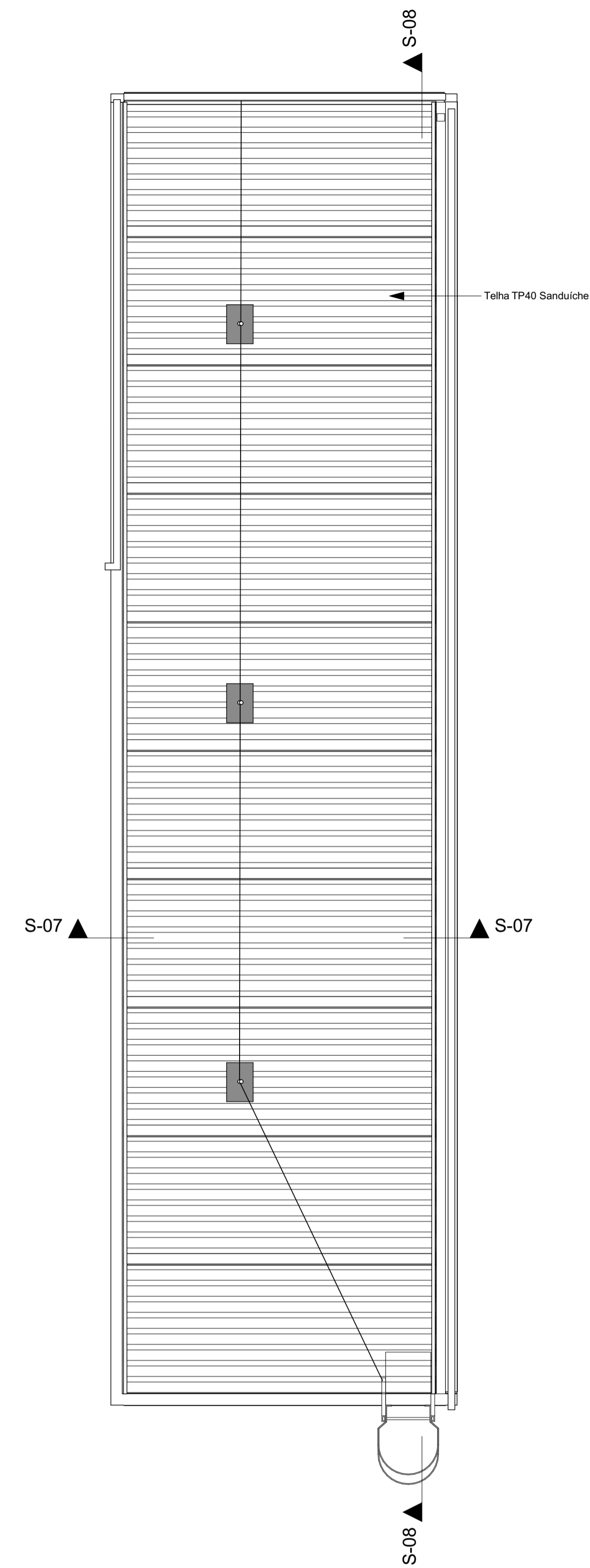

3 PRÉDIO 4 - REFEITÓRIO - PLANTA PLANEJADO
1:50

L Legenda
1:1

A DEMOLIR / REMOVER

N Notas
1:69,30

1 - A TELHA TP40 SANDUICHE DEVE SER FIXADA COM 4 GANCHOS J POR TERÇA. RUELA CONCOVAVA DE BORRACHA E UM ADEVISO LÍQUIDO SELANTE DEVEM SER APLICADOS NOS PONTOS DE FIXAÇÃO PARA GARANTIR A ESTANQUEIDADE.

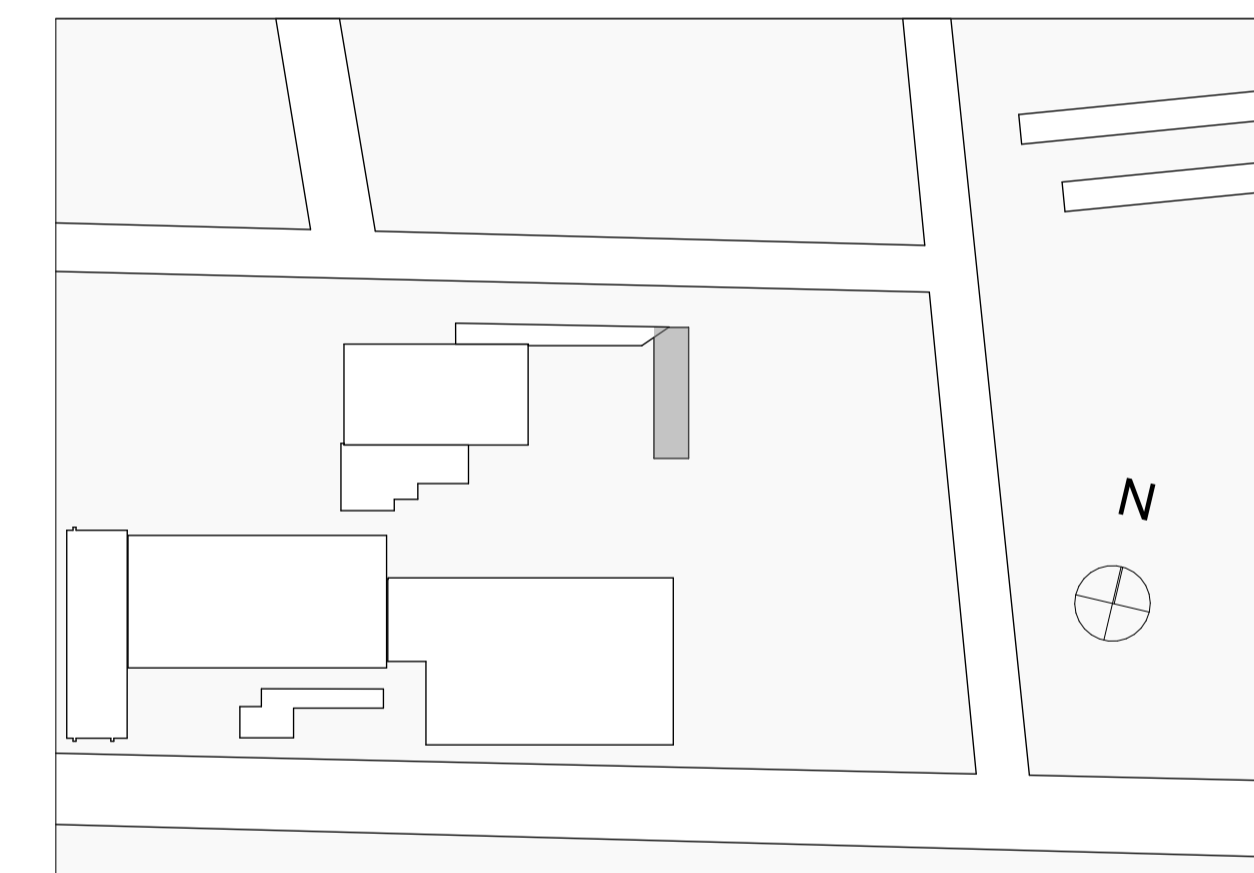

5. implantação
1:1000

REVISÃO:	REF.	DESCRIÇÃO	VERIF.	DATA
E.I.				10/12/21
REV 1				06/01/22



AV. INDEPENDÊNCIA, 925 - SALA 510 - INDEPENDÊNCIA - PORTO ALEGRE/RS - CEP 90035-072
FONE:(51)3414-9625

PROJETO: **PROJETO ARQUITETÔNICO**
PRÉDIO 4 - Refeitório - Planta Baixa
CLIENTE: **PROCEMPA**
OBRA: REFORMA DOS TELHADOS
ENDEREÇO: AVENIDA IPIRANGA, 1200 - AZENHA - PORTO ALEGRE/RS
RESPONSÁVEL: ENG. CIVIL RÔMULO NECKEL
RS124.558
DESENHISTA: PEDRO SILVEIRA
ESCALA: INDICADA
ARQUIVO: P01102 PROCEMPA Reforma de telhadosOFICIAL_bpn
PRANCHA
1/3
ESTE DOCUMENTO É PROPRIEDADE DA ELEMENTHAL ENGENHARIA E CONSULTORIA LTDA E NÃO PODE SER COPIADO, REPRODUZIDO OU TRANSMITIDO POR NENHUM OUTRO MEIO, OU USADO EM DIFERENTE PROPOSITO QUE AQUELE PARA O QUAL O MESMO FOI FEITO.

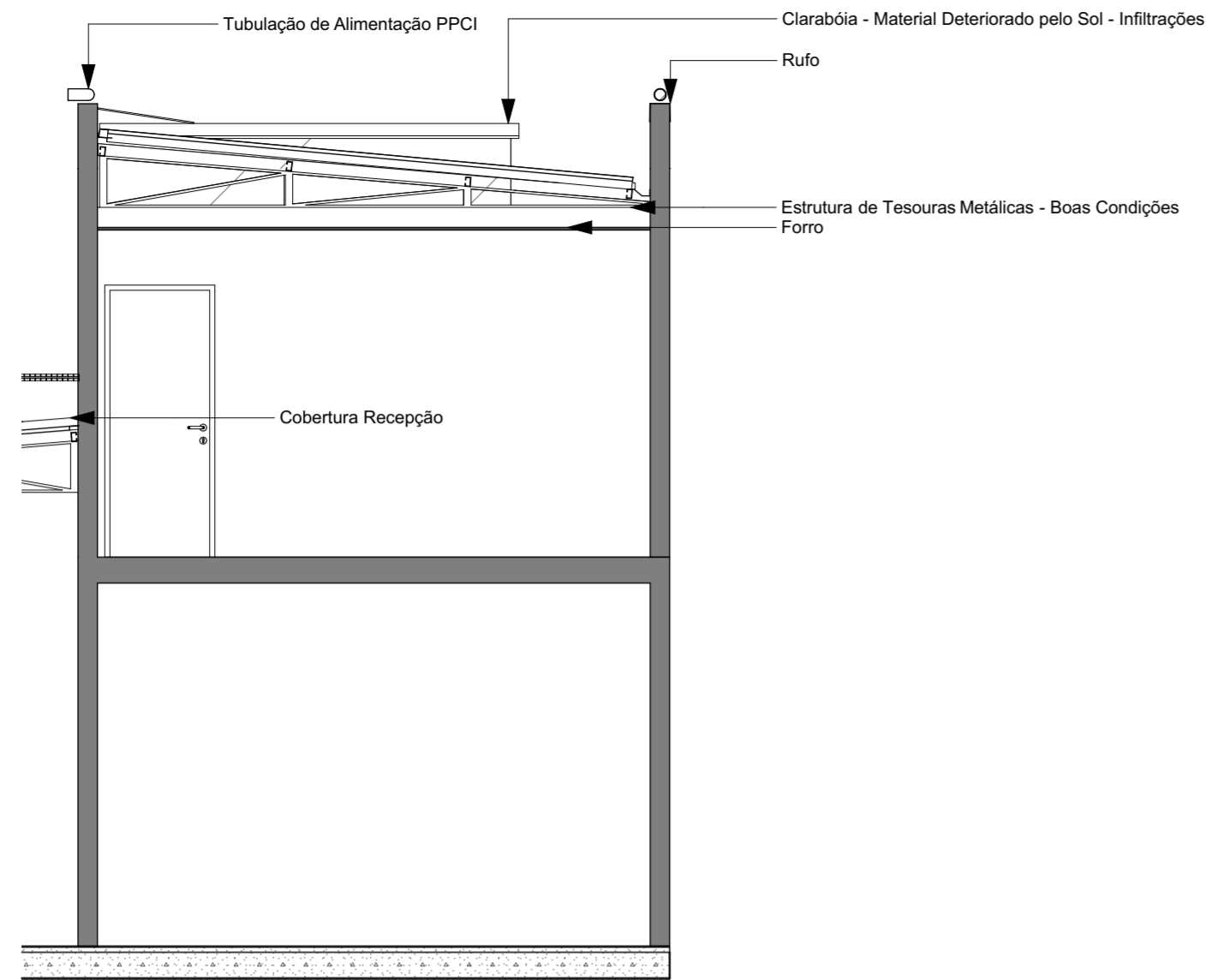

1 CORTE PRÉDIO 4 REFEITÓRIO EXISTENTE 1:50

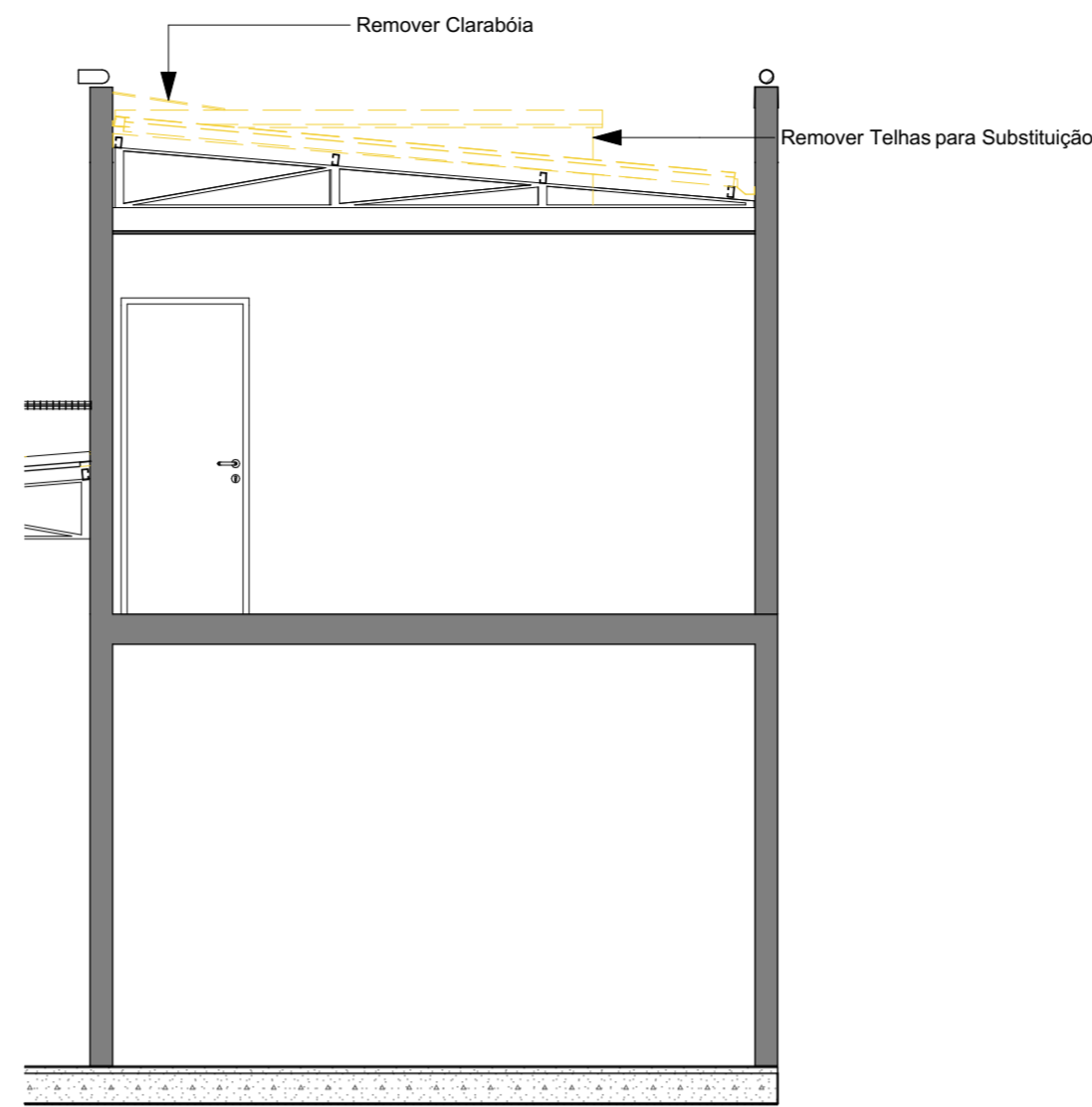

2 CORTE PRÉDIO 4 REFEITÓRIO DEMOLIÇÃO 1:50

L Legenda 1:1

A DEMOLIR / REMOVER

N Notas 1:69,30

1- A TELHA TP40 SANDUÍCHE DEVE SER FIXADA COM 4 GANCHOS J POR TERÇA. RUELA CONCOVAVA DE BORRACHA E UM ADEUSO LIQUIDO SELANTE DEVEM SER APLICADOS NOS PONTOS DE FIXAÇÃO PARA GRANTIA DA ESTANQUIEIDADE.

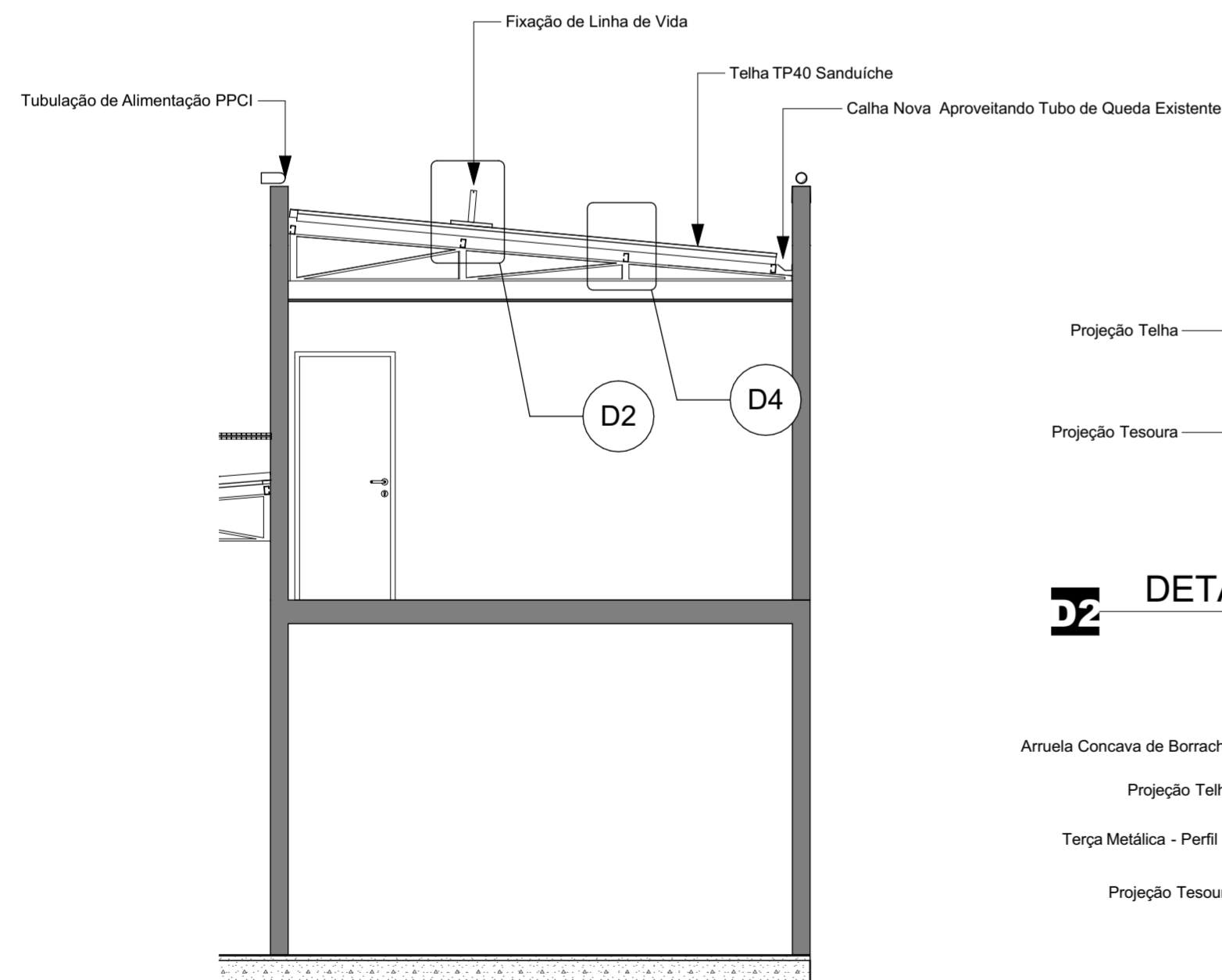

3 CORTE PRÉDIO 4 REFEITÓRIO PLANEJADO 1:50

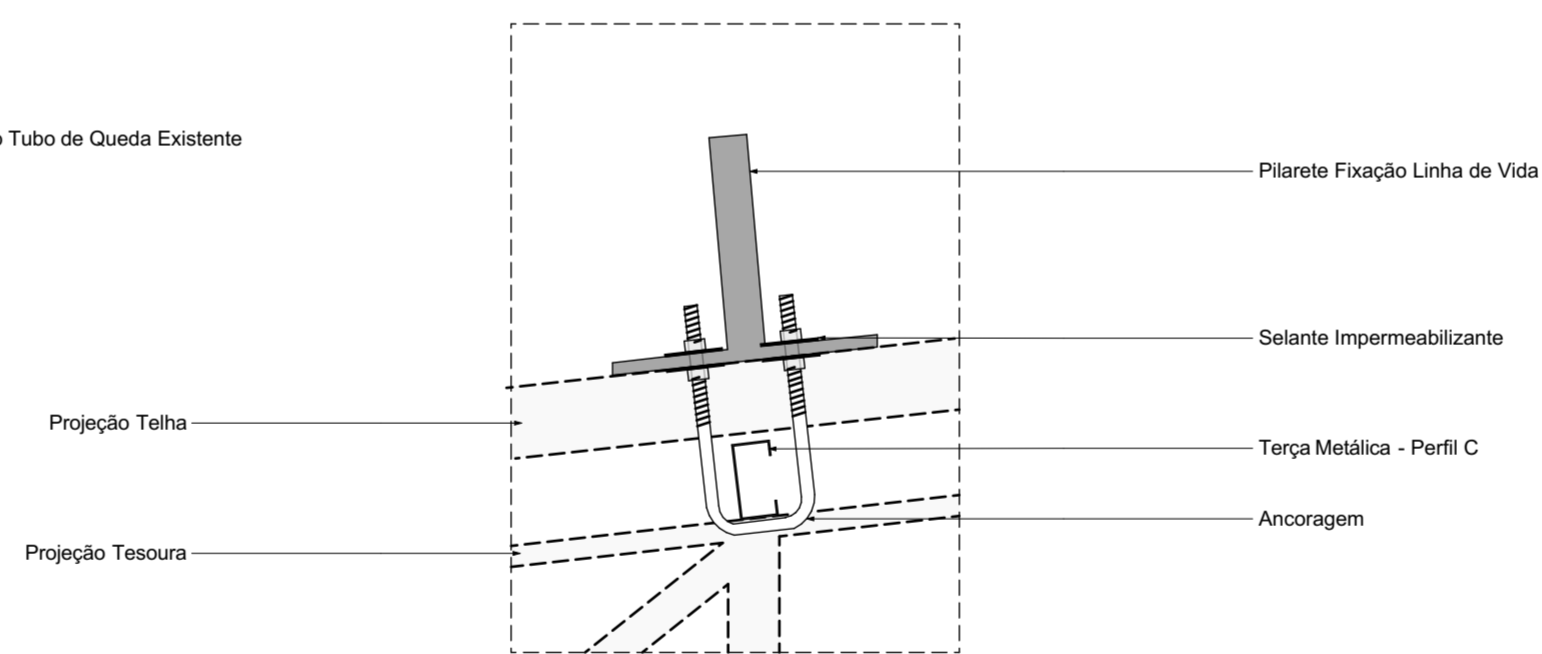

D2 DETALHE FIXAÇÃO SUPORTE LINHA DE VIDA 1:10

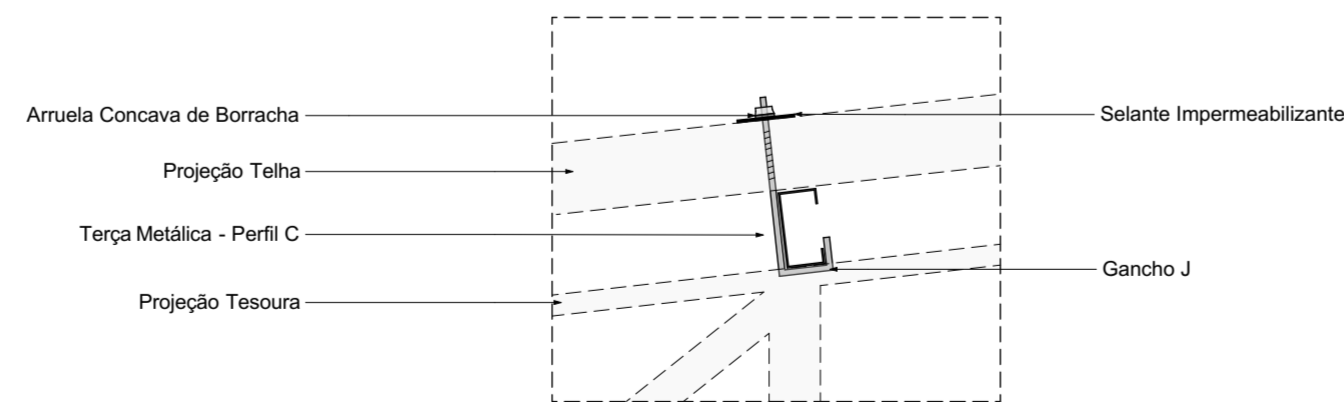

D4 DETALHE - FIXAÇÃO TELHA TP40 SANDUÍCHE 1:10

REVISÃO:	REF.	DESCRIÇÃO	VERIF.	DATA
REV1				06/01/22



AV. INDEPENDÊNCIA, 925 - SALA 510 - INDEPENDÊNCIA - PORTO ALEGRE/RS - CEP 90035-072
FONE: (51) 3414-9625

PROJETO: PROJETO ARQUITETÔNICO
PRÉDIO 4 - Refeitório - Cortes

CLIENTE: PROCEMPA

OBRA: REFORMA DOS TELHADOS

ENDEREÇO: AVENIDA IPIRANGA, 1200 - AZENHA - PORTO ALEGRE/RS

RESPONSÁVEL: ENG. CIVIL RÔMULO NECKEL
RS124.558

DESENHISTA: PEDRO SILVEIRA

ESCALA: INDICADA

ARQUIVO: P01102 PROCEMPA Reforma de telhadosOFICIAL.bpn

PRANCHA

2/3

ESTE DOCUMENTO É PROPRIEDADE DA ELEMENTHAL ENGENHARIA E CONSULTORIA LTDA E NÃO PODE SER COPIADO, REPRODUZIDO OU TRANSMITIDO POR NENHUM OUTRO MEIO, OU USADO EM DIFERENTE PROPÓSITO QUE AQUELE PARA O QUAL O MESMO FOI FEITO.

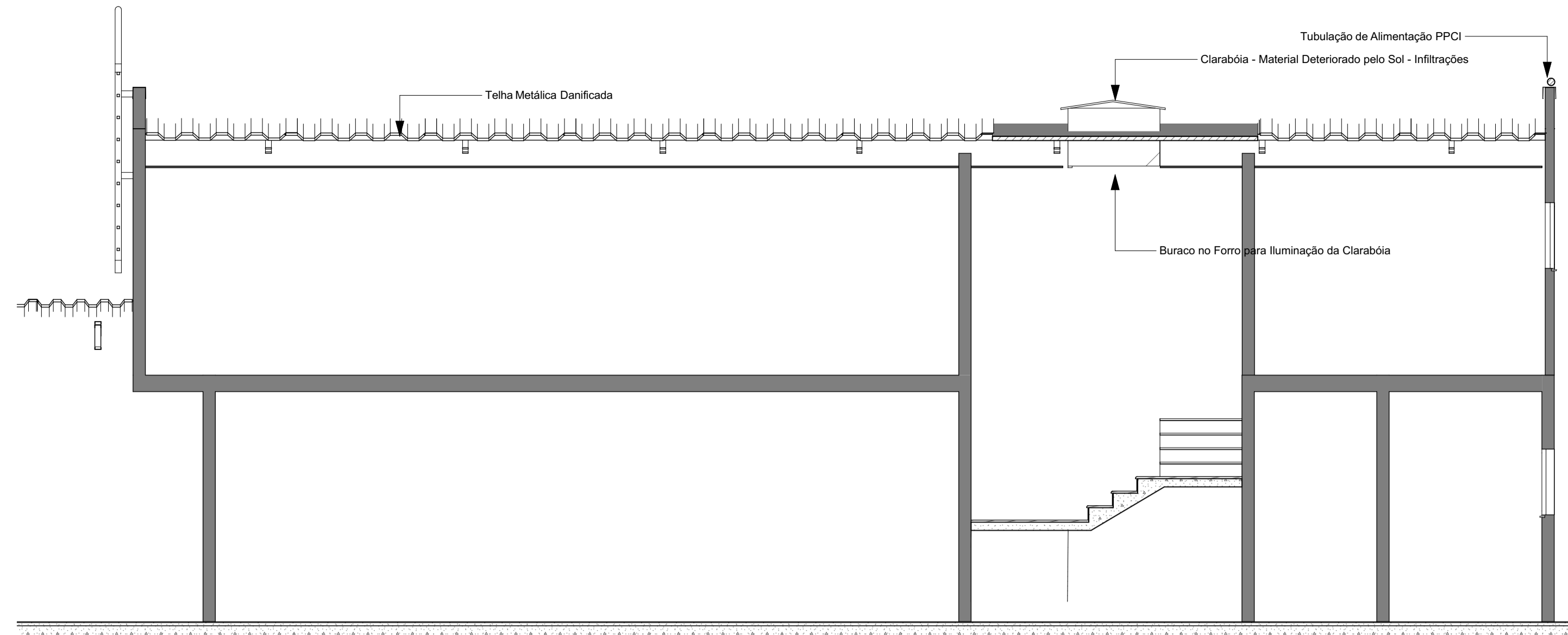

1 CORTE PRÉDIO 4 REFEITÓRIO EXISTENTE 1:50

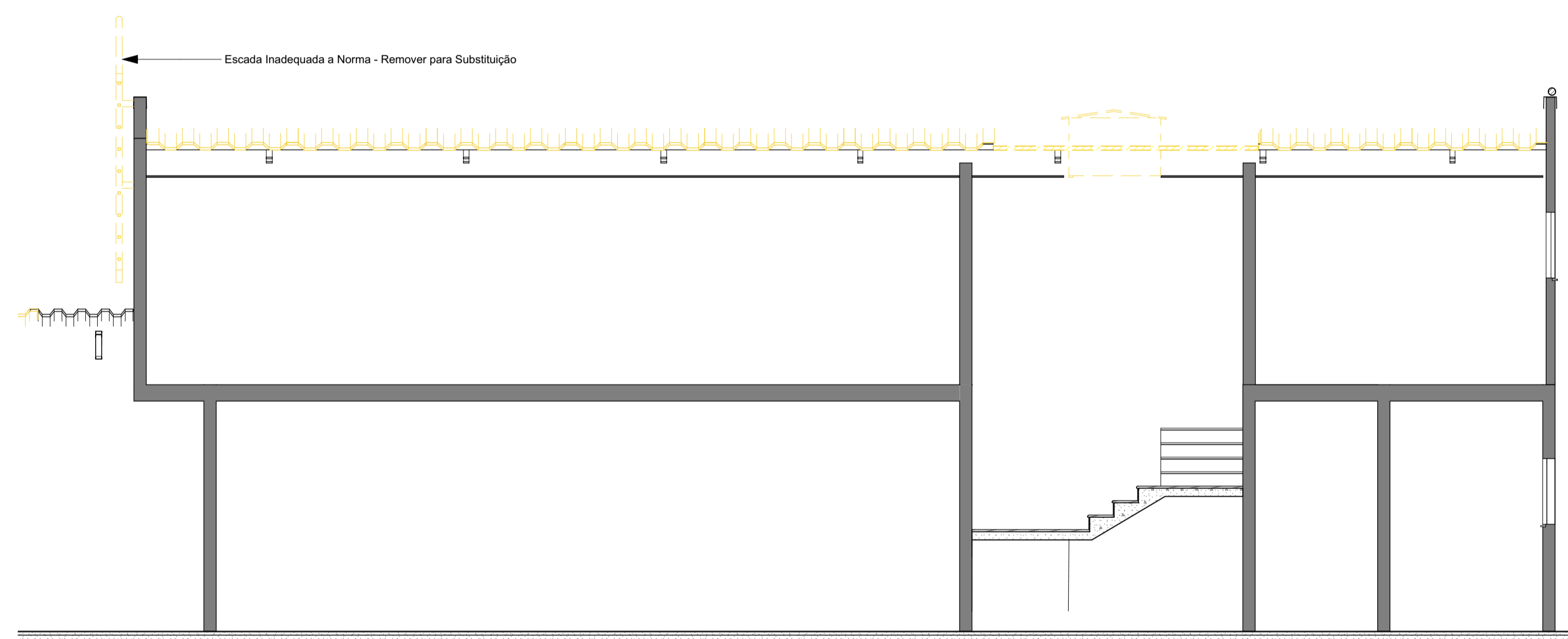

2 CORTE PRÉDIO 4 REFEITÓRIO DEMOLIÇÃO 1:50

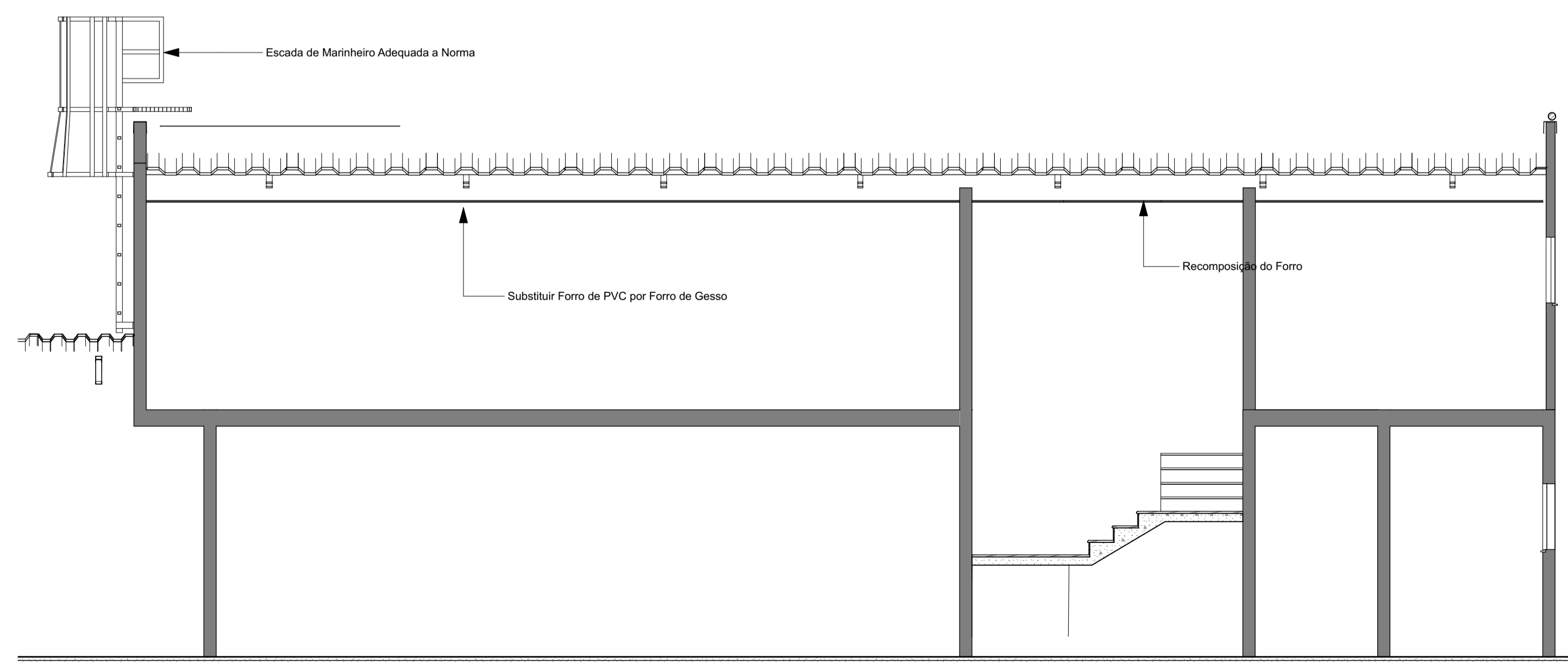

3 CORTE PRÉDIO 4 REFEITÓRIO PLANEJADO 1:50

L Legenda 1:1

A DEMOLIR / REMOVER

N Notas 1:69,30

1- A TELHA TP40 SANDUÍCHE DEVE SER FIXADA COM 4 GANCHOS J POR TERÇA. RUELA CONCOVAVA DE BORRACHA E UM ADEUSO LÍQUIDO SELANTE DEVEM SER APLICADOS NOS PONTOS DE FIXAÇÃO PARA GARANTIA DA ESTANQUEIDADE.

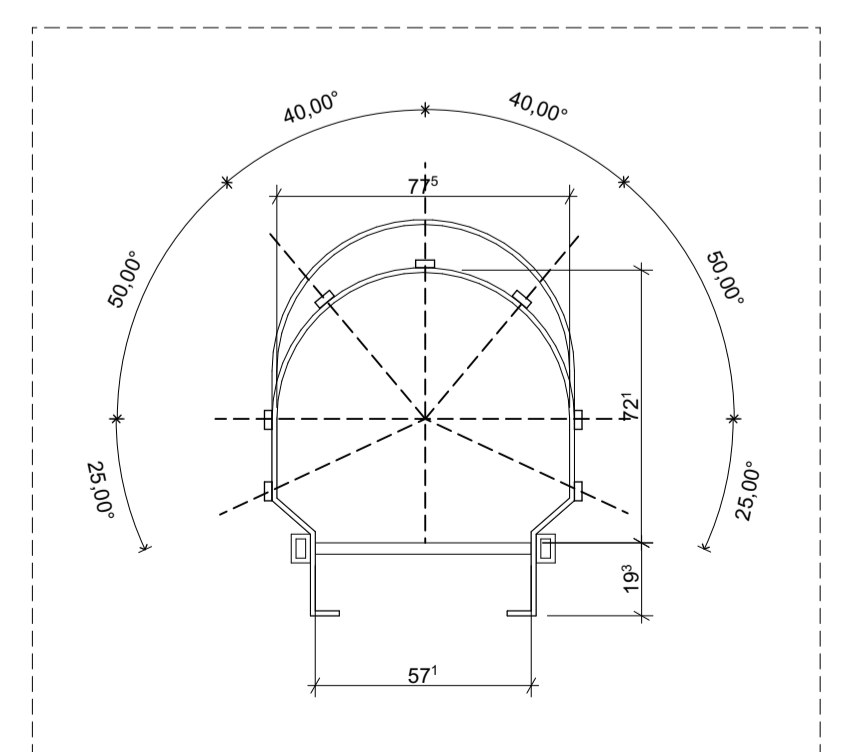

Q DETALHE ESCADA MARINHEIRO 1:20

REVISÃO:	REF.	DESCRIÇÃO	VERIF.	DATA
E.I.				10/12/21
REV 1				06/01/22



AV. INDEPENDÊNCIA, 925 - SALA 510 - INDEPENDÊNCIA - PORTO ALEGRE/RS - CEP 90035-072
FONE:(51)3414-9625

PROJETO:	PROJETO ARQUITETÔNICO
CLIENTE:	PROCEMPA
OBRA:	REFORMA DOS TELHADOS
ENDEREÇO:	AVENIDA IPIRANGA, 1200 - AZENHA - PORTO ALEGRE/RS
RESPONSÁVEL:	ENG. CIVIL RÔMULO NECKEL
DESENHISTA:	PEDRO SILVEIRA
ESCALA:	INDICADA
ARQUIVO:	P01102 PROCEMPA Reforma de telhadosOFICIAL_bpn

PRANCHA

3/3

ESTE DOCUMENTO É PROPRIEDADE DA ELEMENTHAL ENGENHARIA E CONSULTORIA LTDA E NÃO PODE SER COPIADO, REPRODUZIDO OU TRANSMITIDO POR NENHUM OUTRO MEIO, OU USADO EM DIFERENTE PROPÓSITO QUE AQUELE PARA O QUAL O MESMO FOI FEITO.