

PLANTA BAIXA

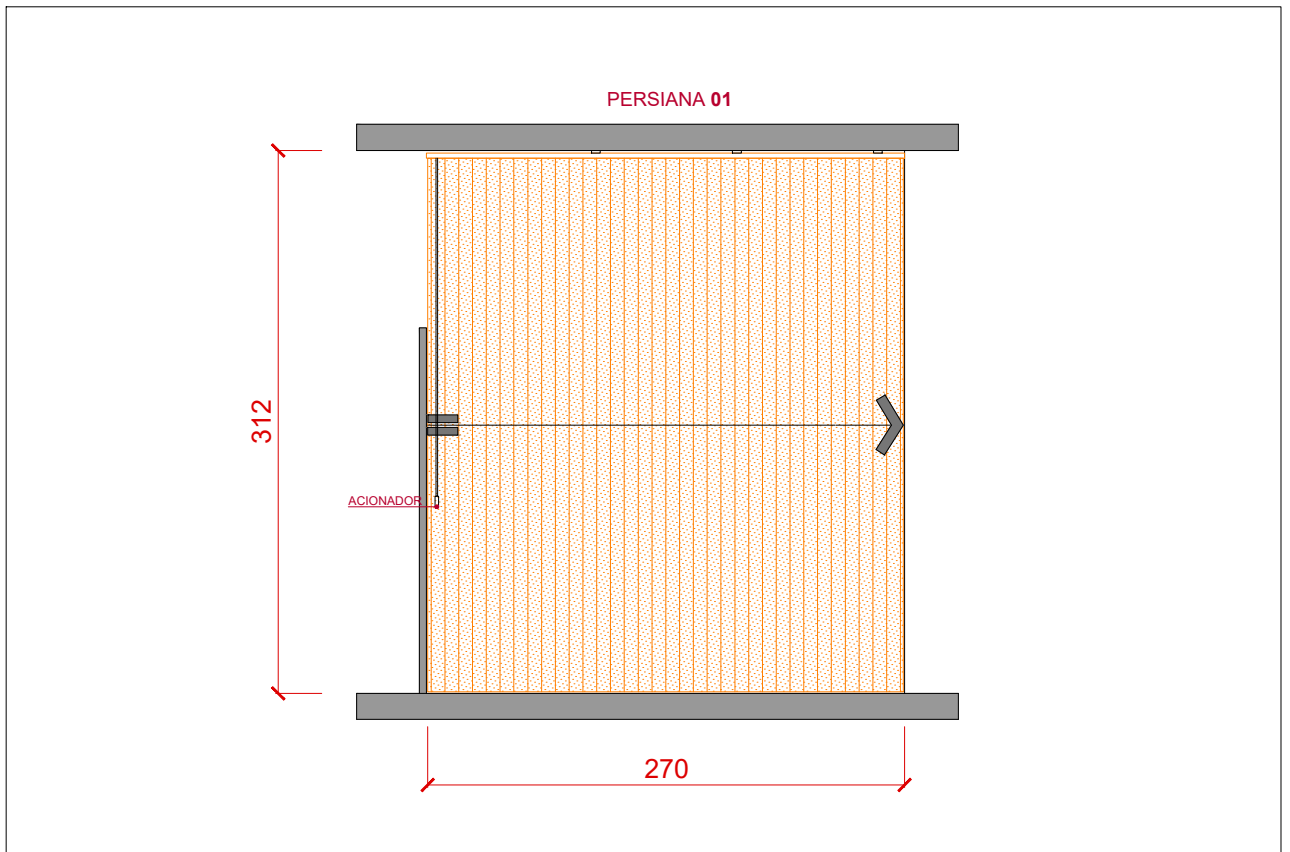
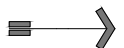

VISTAS

LEGENDA:

 Sentido de recolhimento da persiana



DEFENSORIA PÚBLICA DO ESTADO DO RIO GRANDE DO SUL

DIRETORIA DE ENGENHARIA, ARQUITETURA E MANUTENÇÃO PREDIAL - UNIDADE DE PROJETOS

Rua 7 de Setembro, 666 - Centro - Porto Alegre/ RS - Fone: (51) 3210-8129

OBRA:
DEFENSORIA REGIONAL DE GRAVATAÍ
Avenida José Loureiro da Silva, 2255 - Centro - Gravataí/ RS

CONTEÚDO TÉCNICO DA PRANCHA:
PROJETO DE PERSIANAS - 1º PAVIMENTO

ESCALA:
S/ E - A4

PRANCHA:
01/02

ASSUNTO:
Fornecimento e instalação de persianas

RESPONSÁVEL PROJETO:
Técnica de Edificações Thaise Videira

DATA:
10/12/2019

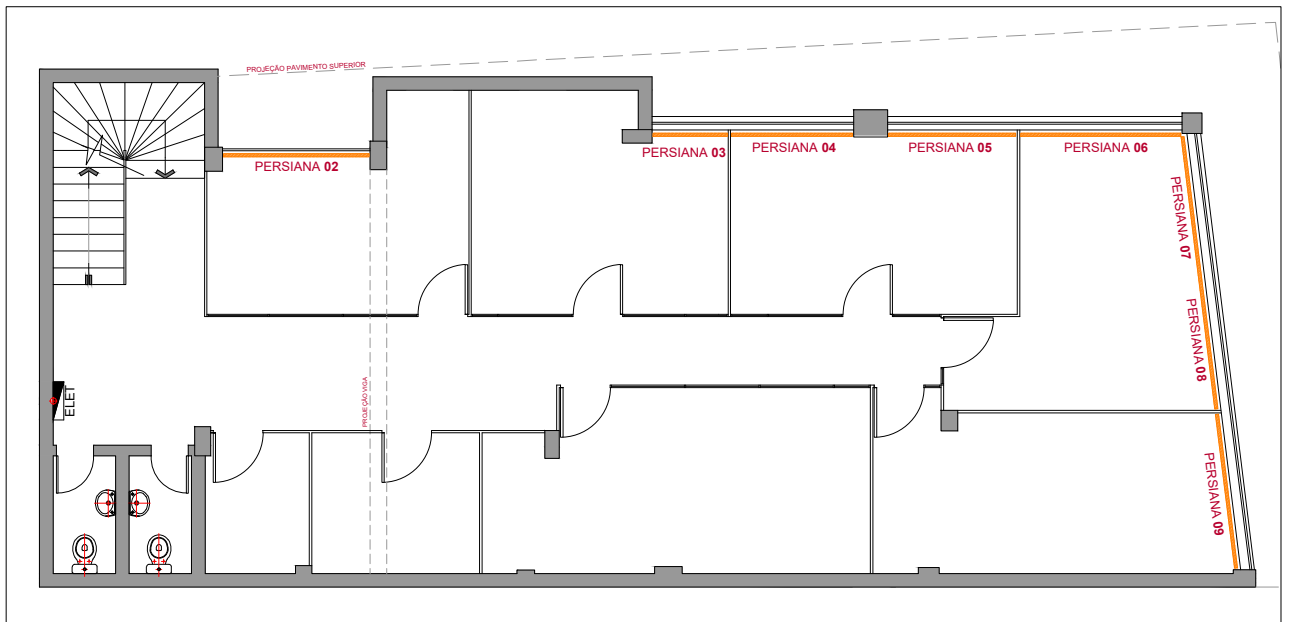

PLANTA BAIXA - 2º PAVIMENTO

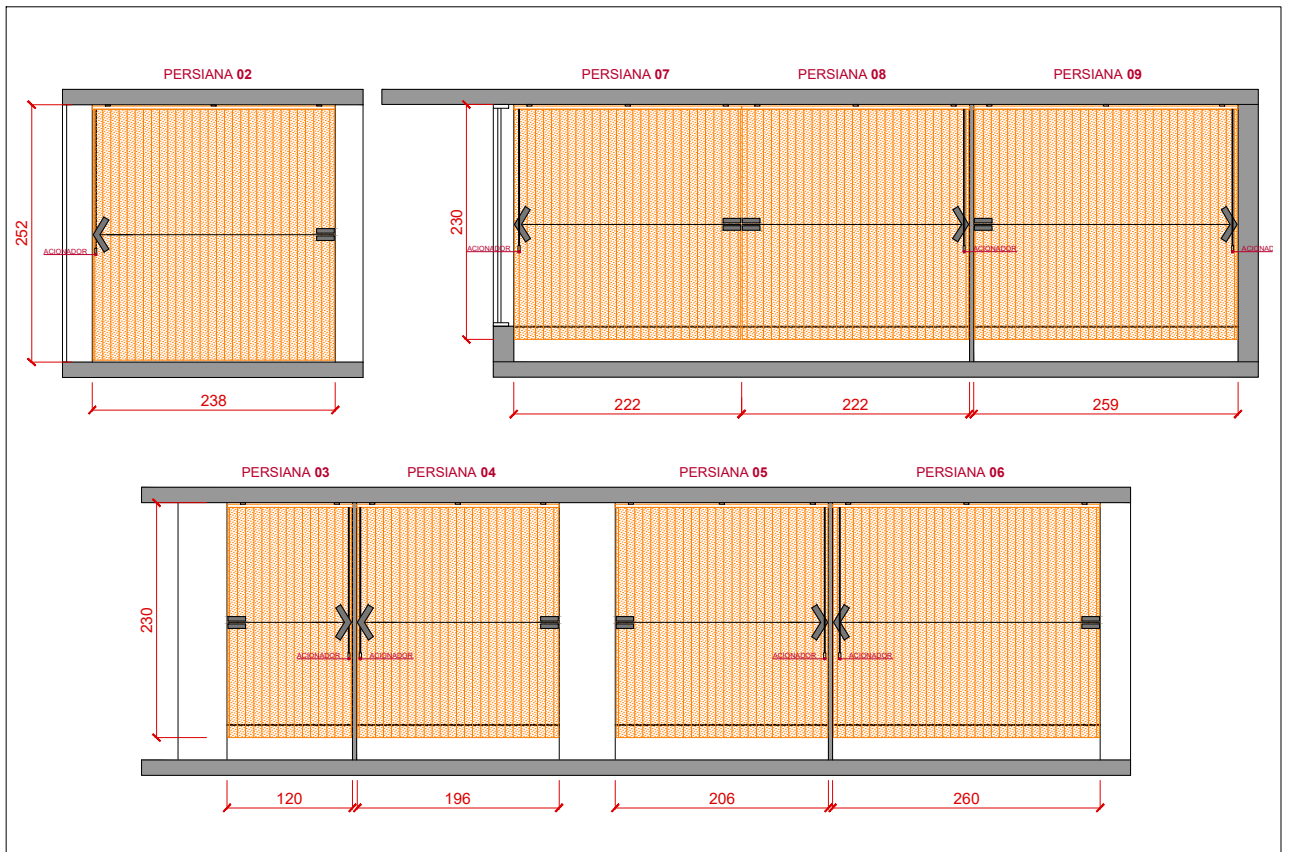

VISTAS

LEGENDA:

➡ Sentido de recolhimento da persiana



DEFENSORIA PÚBLICA DO ESTADO DO RIO GRANDE DO SUL

DIRETORIA DE ENGENHARIA, ARQUITETURA E MANUTENÇÃO PREDIAL - UNIDADE DE PROJETOS

Rua 7 de Setembro, 666 - Centro - Porto Alegre/ RS - Fone: (51) 3210-8129

OBRA:
DEFENSORIA REGIONAL DE GRAVATAÍ
Avenida José Loureiro da Silva, 2255 - Centro - Gravataí/ RS

CONTEÚDO TÉCNICO DA PRANCHA:
PROJETO DE PERSIANAS - 2º PAVIMENTO

ESCALA:
S/E - A4

PRANCHA:
02/02

ASSUNTO:
Fornecimento e instalação de persianas

RESPONSÁVEL PROJETO:
Técnica de Edificações Thaise Videira

DATA:
10/12/2019

PLANILHA DE NECESSIDADES PARA OBRA

DEFENSORIA REGIONAL DE GRAVATAÍ – 1º e 2º PAVIMENTO

PERSIANAS

ELEMENTO	DIMENSÕES (L x A)			ÁREA (m ²)	SENTIDO DE RECOLHIMENTO
		x			
Persiana 01	2,70	x	3,12	8,42	Da esquerda para a direita
Persiana 02	2,38	x	2,52	6,00	Da direita para a esquerda
Persiana 03	1,20	x	2,30	2,76	Da esquerda para a direita
Persiana 04	1,96	x	2,30	4,51	Da direita para a esquerda
Persiana 05	2,06	x	2,30	4,74	Da esquerda para a direita
Persiana 06	2,60	x	2,30	5,98	Da direita para a esquerda
Persiana 07	2,22	x	2,30	5,11	Da direita para a esquerda
Persiana 08	2,22	x	2,30	5,11	Da esquerda para a direita
Persiana 09	2,59	x	2,30	5,96	Da esquerda para a direita
ÁREA TOTAL DE PERSIANAS				48,58	

Elaborador: Thaíse Videira

Data: 16/12/2019

Diretoria de Engenharia, Arquitetura e Manutenção Predial