

MA02a - MESA DO CONSELHO
ESCALA 1/25

VISTA FRENTE

CORTE A

CORTE B

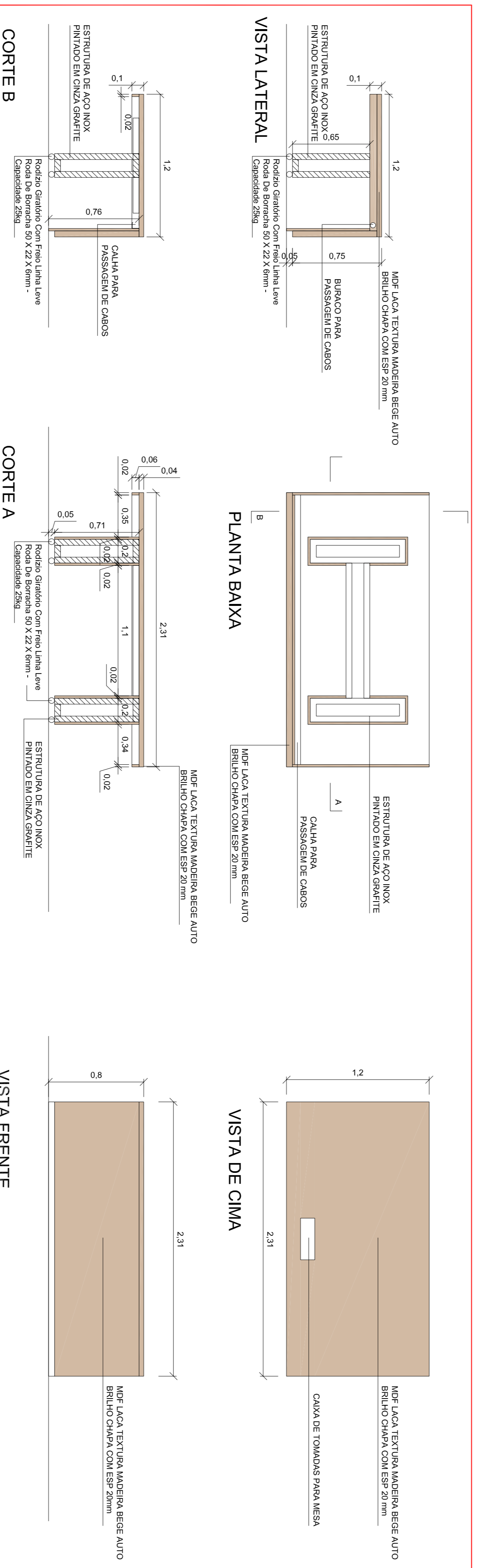

MA02b - MESA DO CONSELHO
ESCALA 1/25

VISTA FRENTE

CORTE A

CORTE B

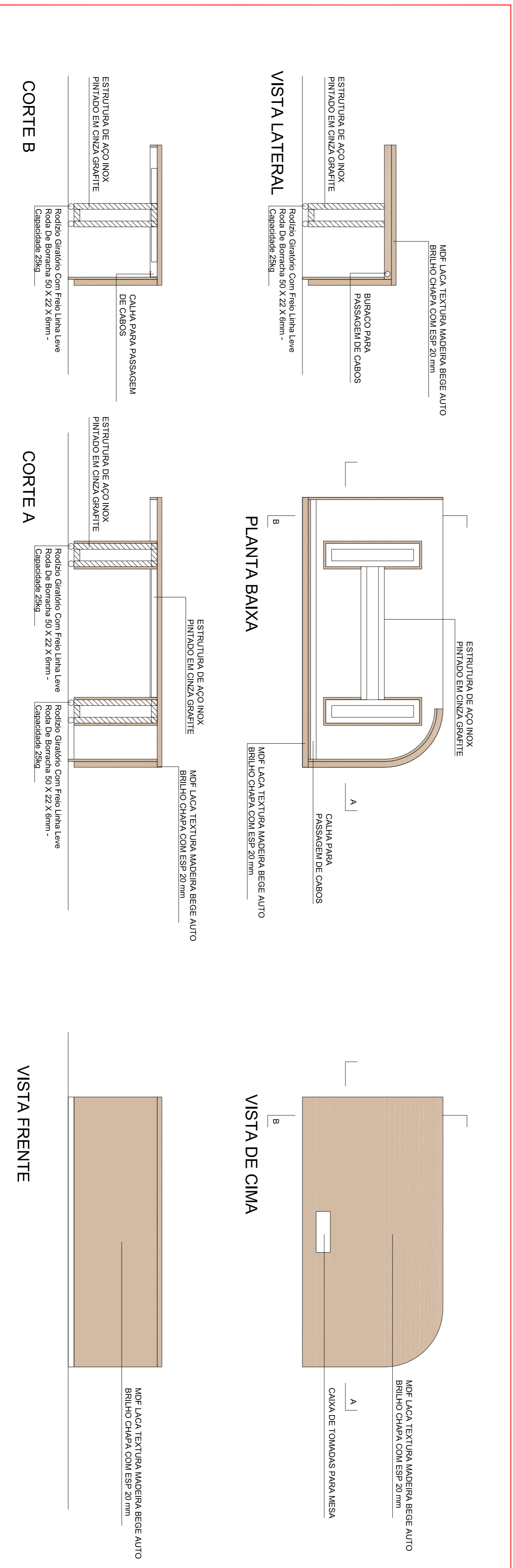

MA02c - MESA DO CONSELHO
ESCALA 1/25

VISTA FRENTE

CORTE A

CORTE B



<p>ESTÚDIO ORP GEM ARQUITETURA E INTERIORES</p>	
<p>Aut. do projeto Carolina Chisté Guimarães CAD. UFRS: 15862/0</p>	<p>Representante Legal Márcia Loureiro Chaves Saldana CPF: _____</p>
<p>Principais</p>	
<p>Aut. do projeto ARQ. CAROLINA CHISTE GUIMARÃES</p>	<p>DE 08</p>
<p>Localização RUA, Sete de Setembro, 666 - Porto Alegre - RS</p>	<p>Nº de planta 03</p>
<p>Projeto INTERIOR DEFENSORIA PÚBLICA - RS</p>	<p>Escala 1/25 Atividade de obra Nov. 2017</p>
<p>Filipe Projeto executivo</p>	<p>Nome 1/25 Atividade de obra Nov. 2017</p>

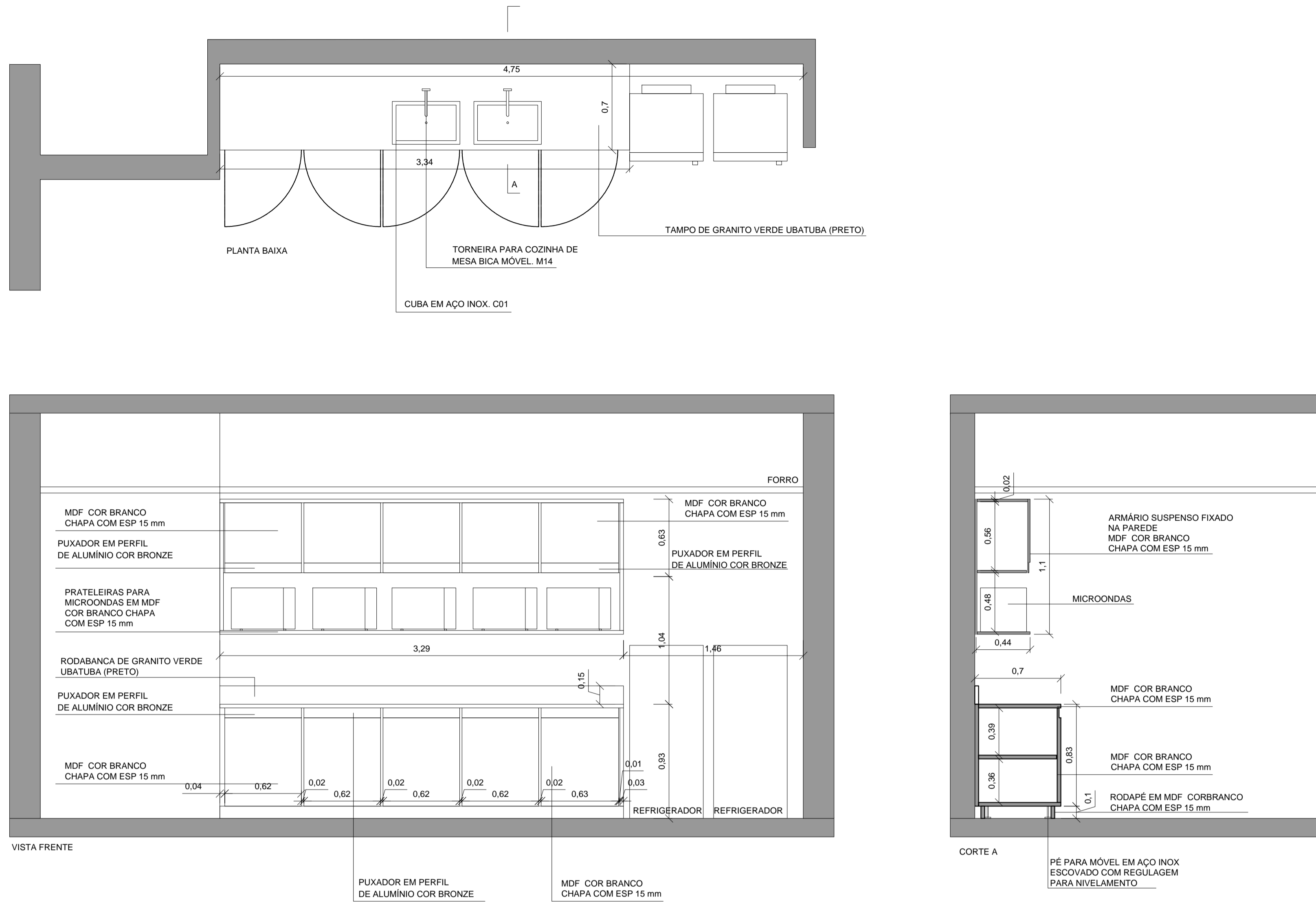

MA10_MÓVEL REFEITÓRIO
ESCALA 1/25

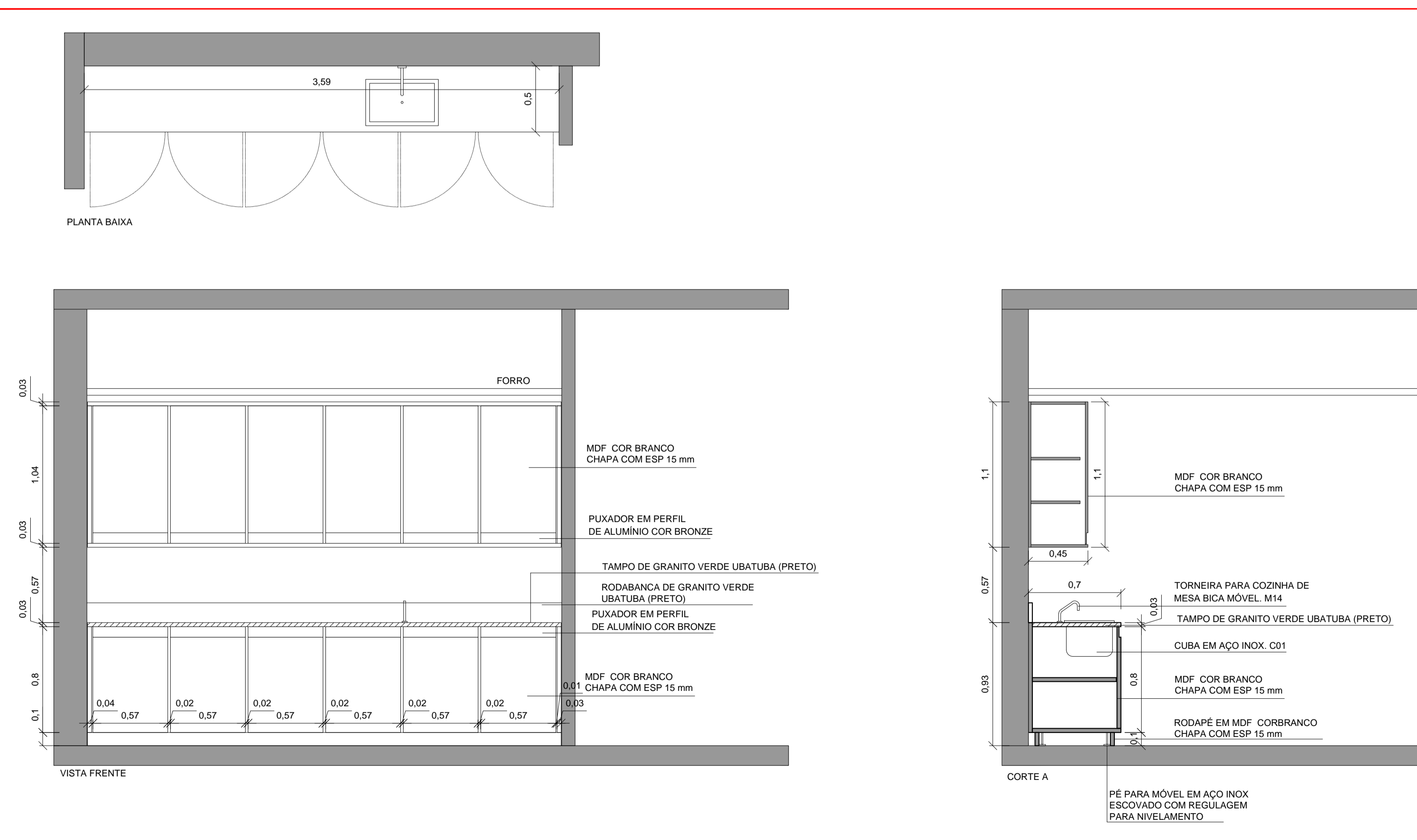

MA12_BALCÃO DEPÓSITO DO AUDITÓRIO
ESCALA 1/25

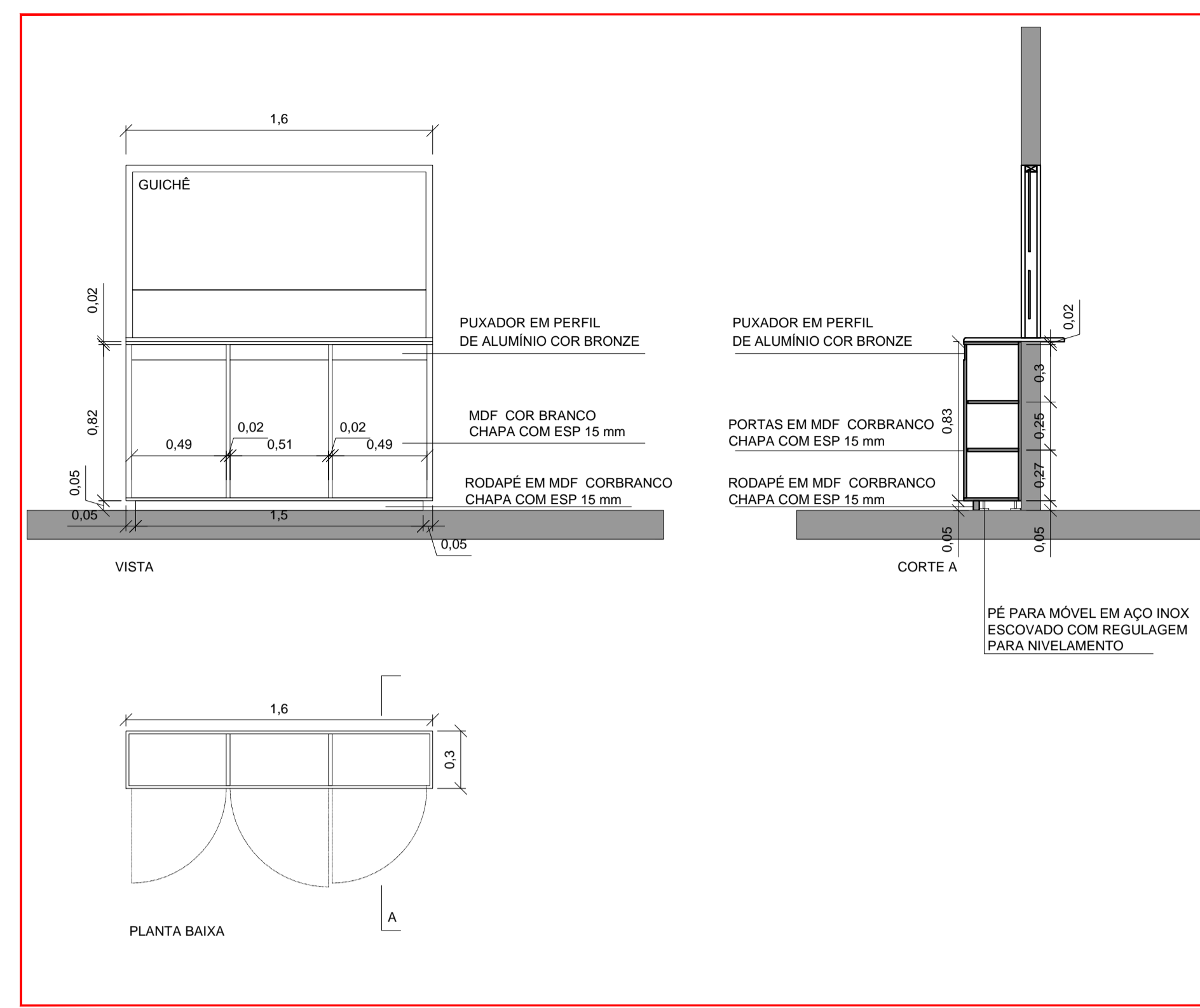

MA01_BALCÃO DO PROTOCOLO
ESCALA 1/25

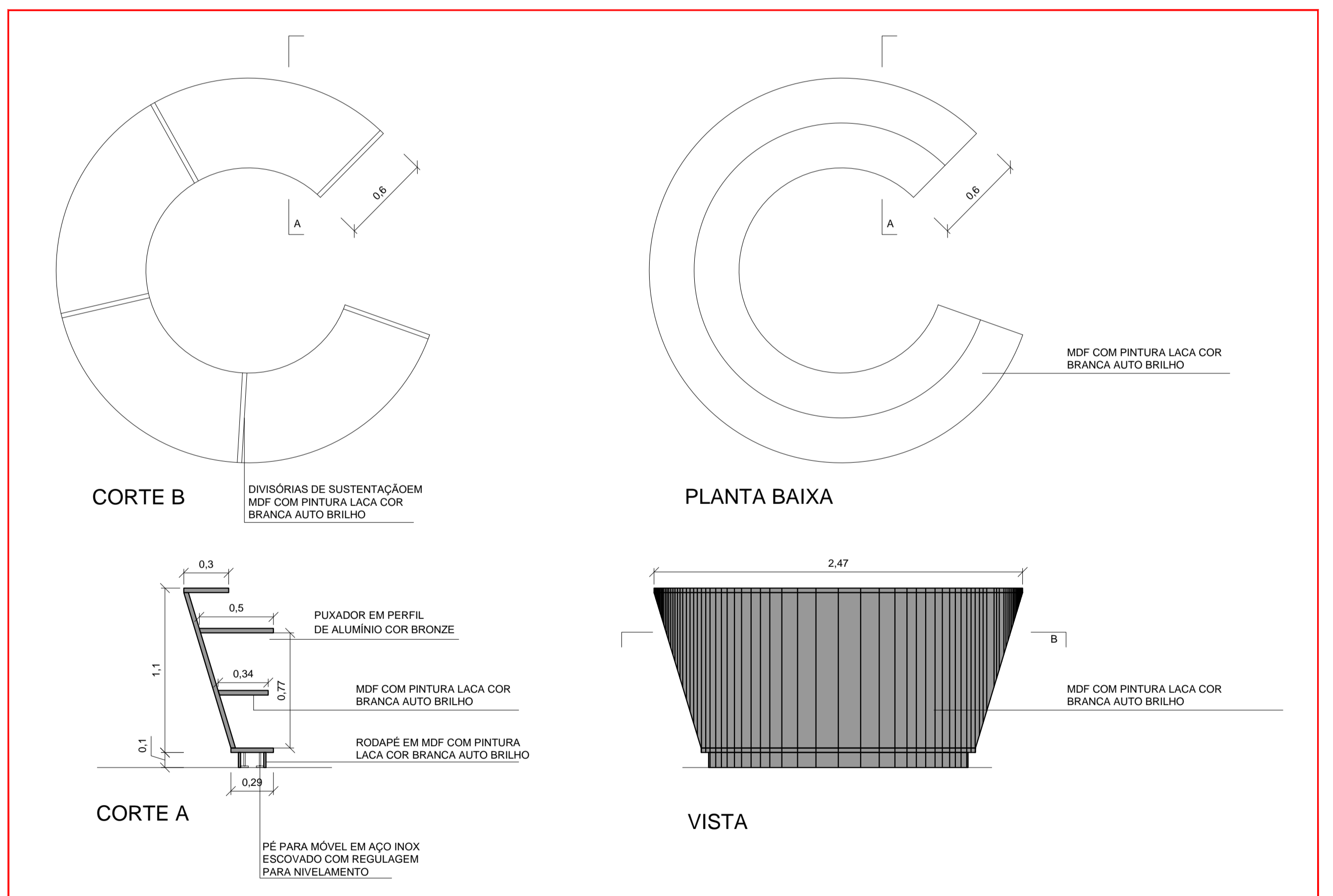

MA03_MESA DO FOYER
ESCALA 1/25

Autor do projeto Carolina Chisté Guimarães CAU nº: 79662-0		Representante Legal Márcia Loureiro Chaves Soldera CPF:	
REVISÃO	MODIFICAÇÃO	AUTOR	DATA
01	Exclusão dos detalhes dos móveis MA-05 e MA0-06, que não serão executados. Inserção na prancha dos detalhes de MA-01 e MA-03, por questões de diagramação geral do projeto.	Arq. Márcia Soldera (com a aprovação da autora do projeto)	08.julho.19
Prancha MARCENARIA_DETALHAMENTO DE MÓVEIS		DG	08
Autor do projeto ARQ. CAROLINA CHISTÉ GUIMARÃES		Nº de prancha	04
Localização RUA - Sete de Setembro, 666 - Porto Alegre - RS		Escala	1/25
Projeto INTERIOR DEFENSORIA PÚBLICA - RS		Nota	33
Fase Projeto executivo		Data	

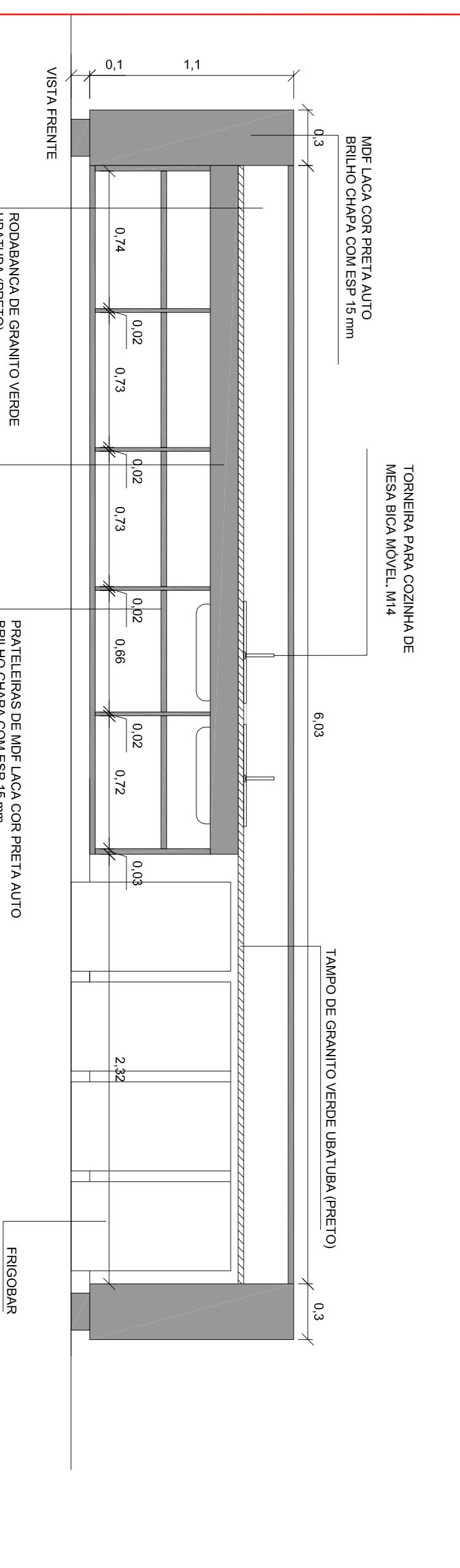
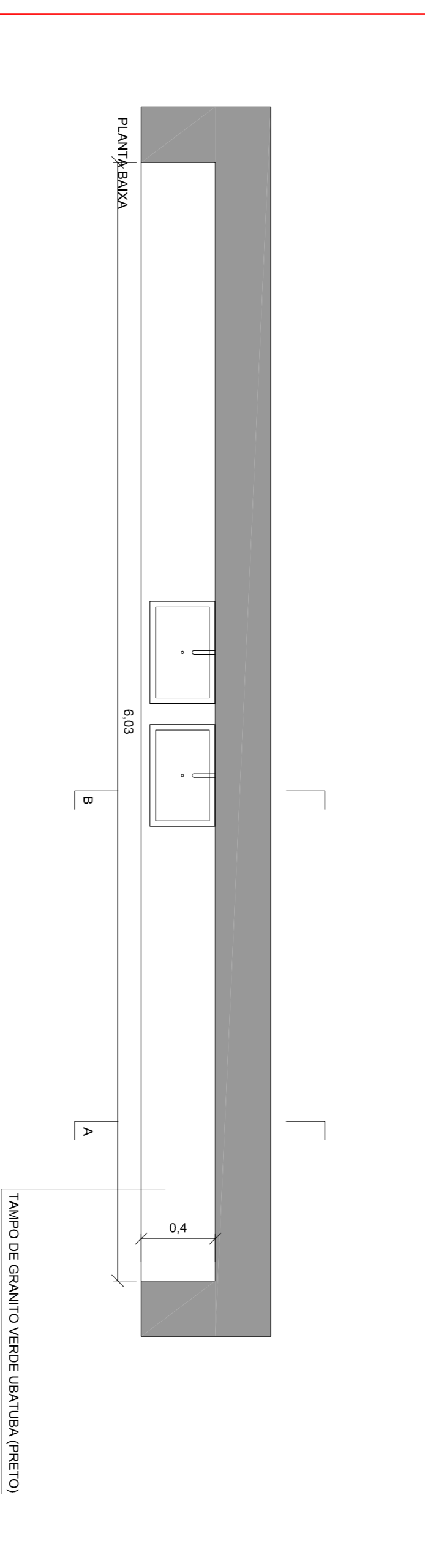
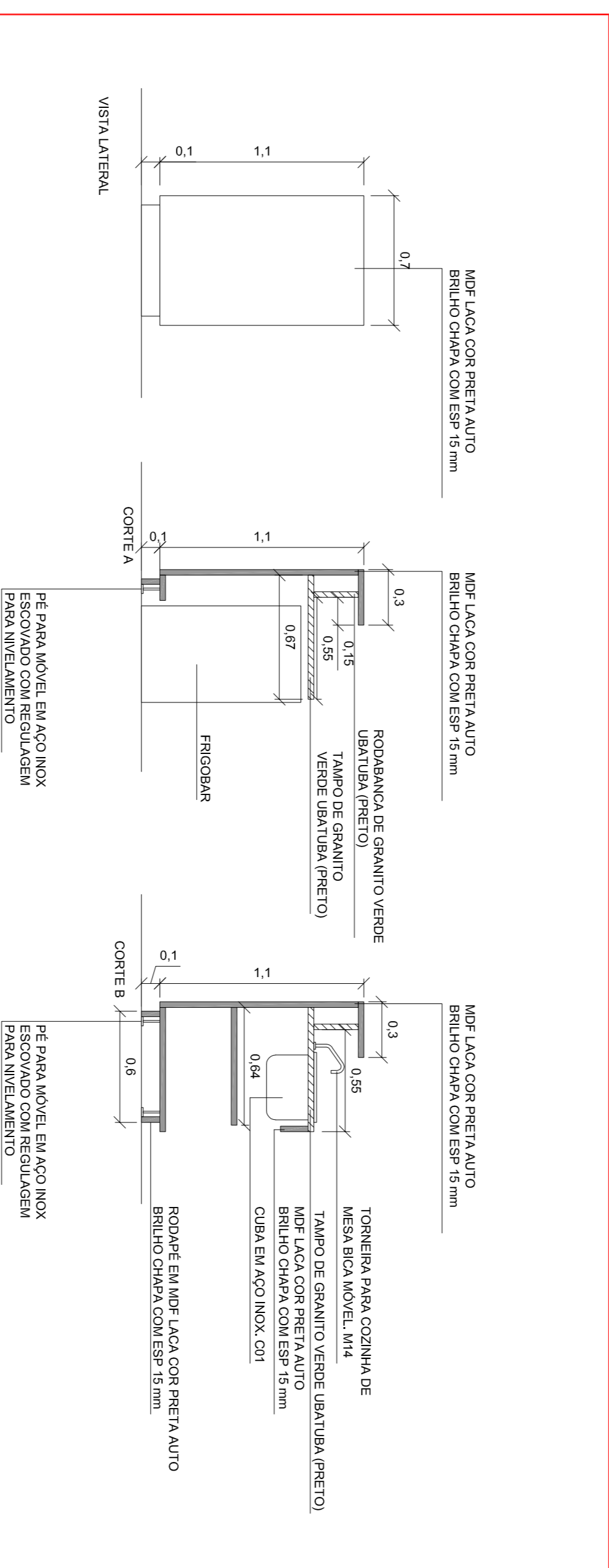
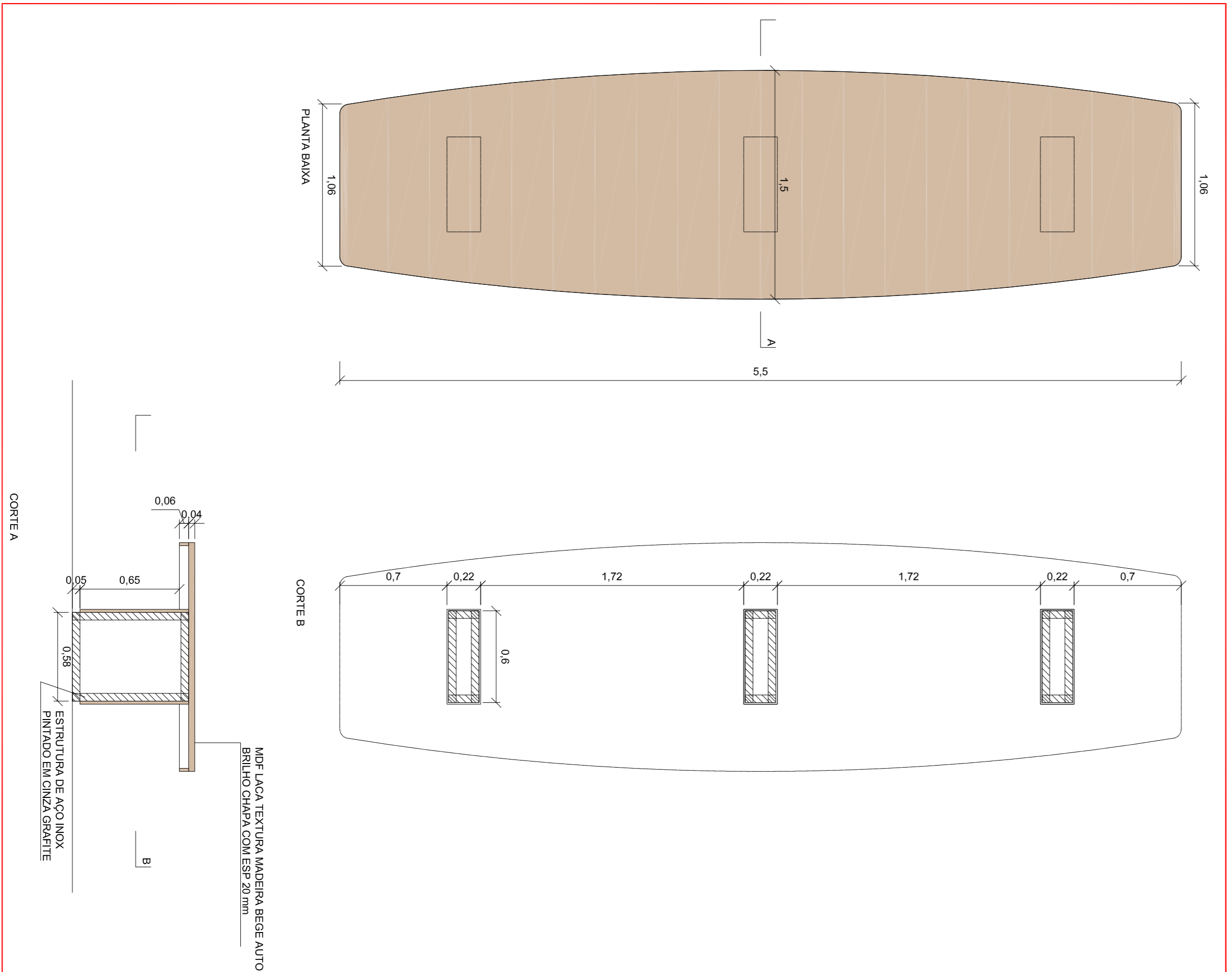
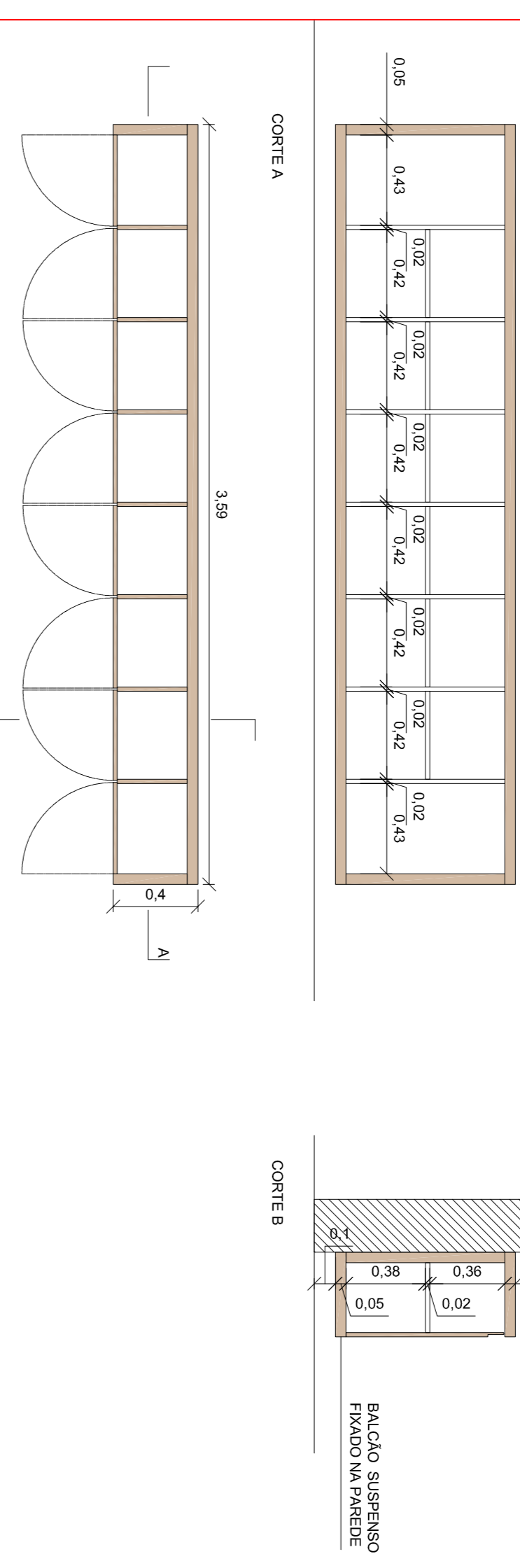
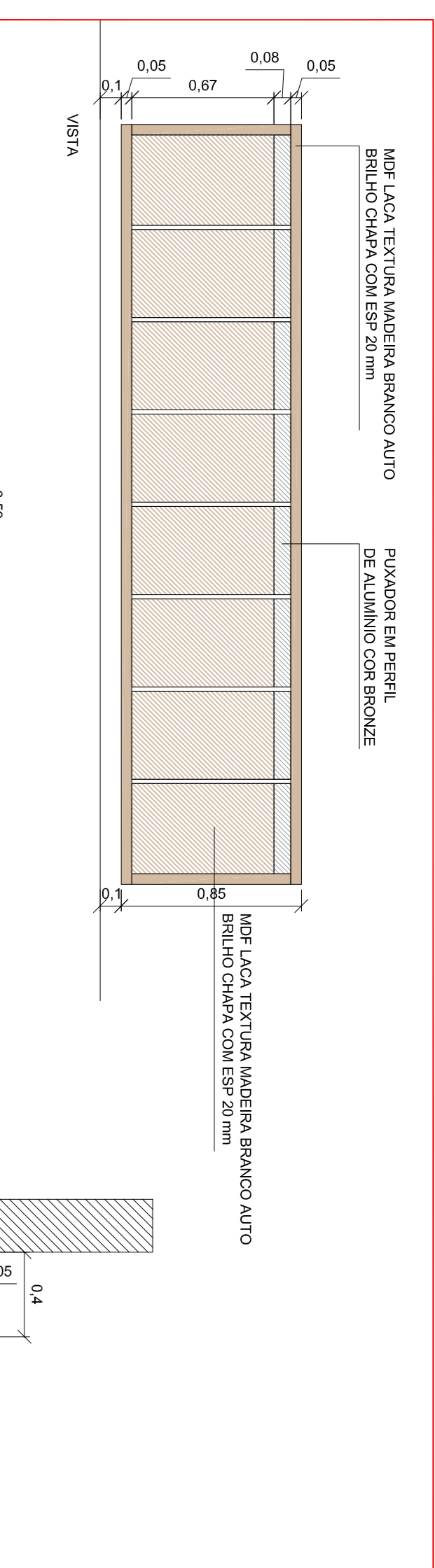
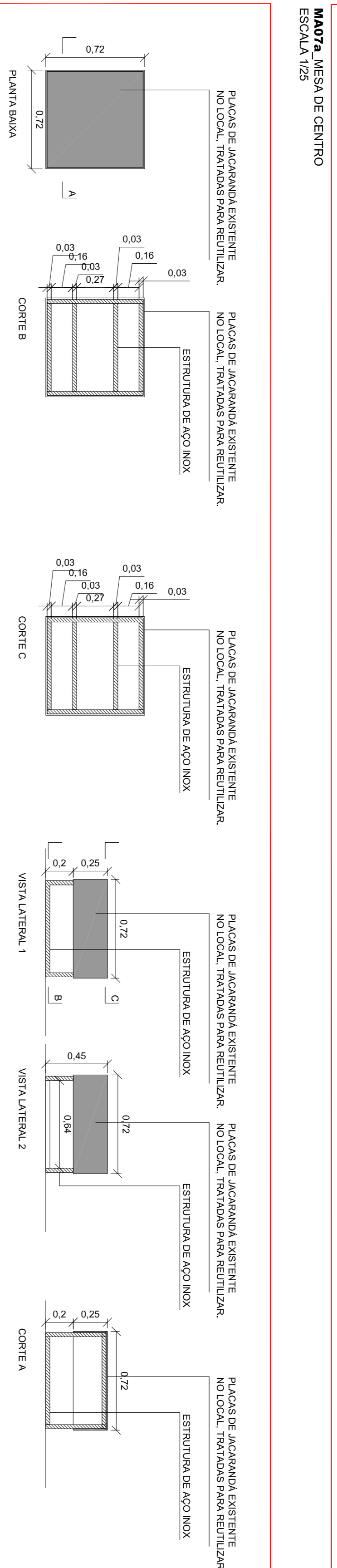
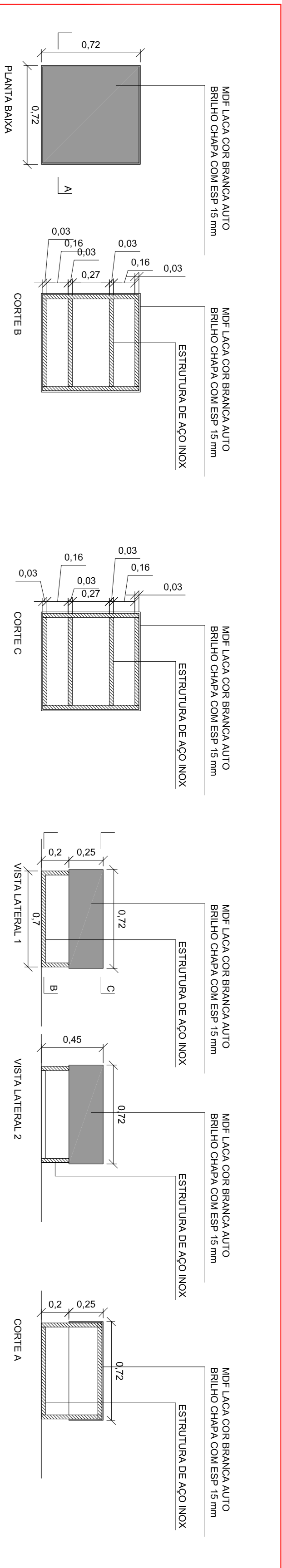

Principais	Autor do projeto Carolina Chisté Guimarães CNU 17 - 158620 Representante Legal Márcia Loureiro Chaves Saldana CPF:
Principais	MARCEMARIA DETALHAMENTO DE MÓVEIS ARQ. CAROLINA CHISTÉ GUIMARÃES Rua, Sítio do Sete de Setembro, 866 - Porto Alegre - RS CEP:
Projeto	INTERIOR DEFENSORIA PÚBLICA - RS
Localização	RS - Sítio do Sete de Setembro, 866 - Porto Alegre - RS
Escala	1/25
Data	Nov. 2017

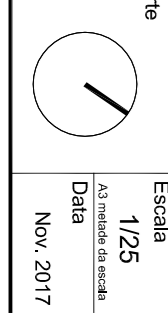

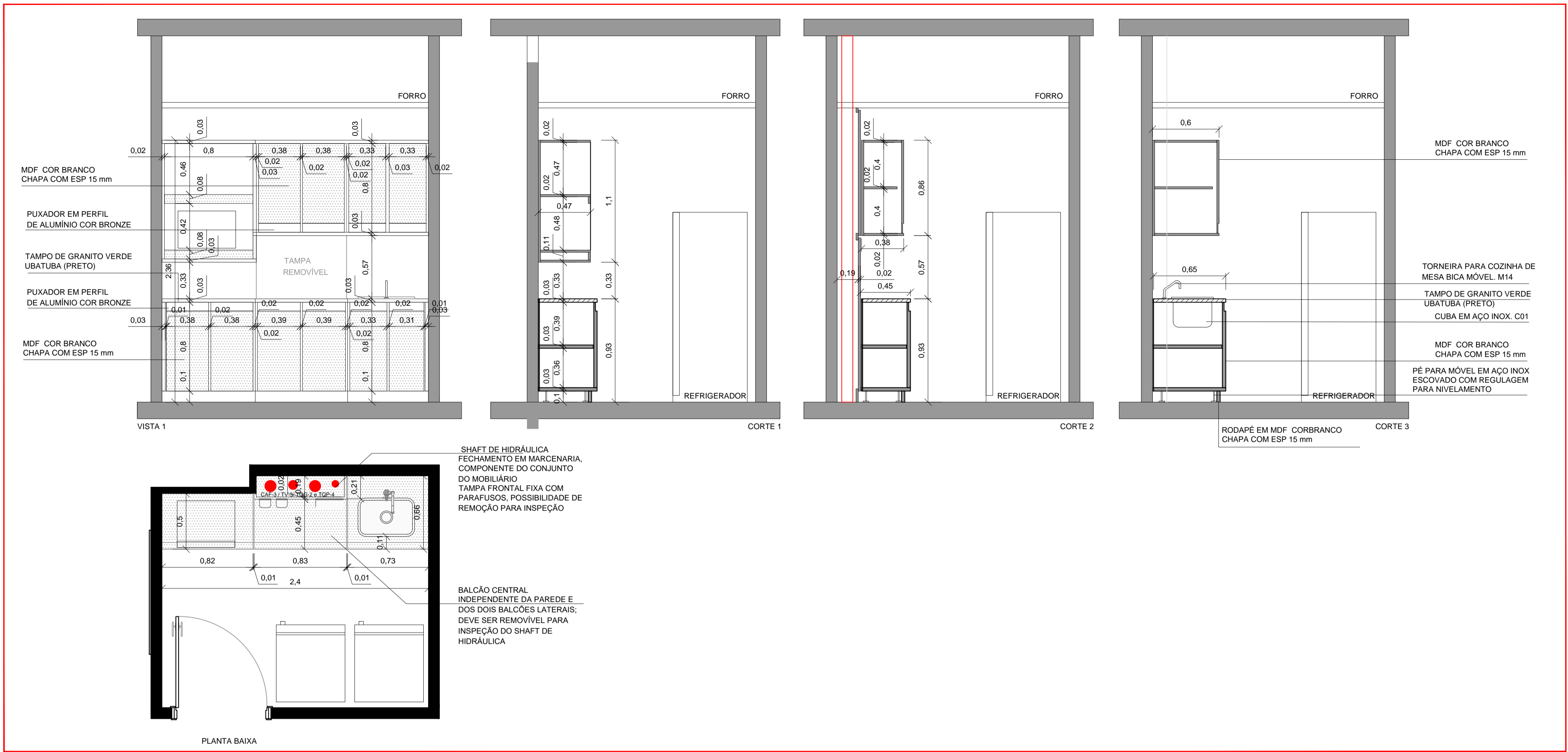

MA13 MÓVEL DA COPA - 4º AO 10º PAVIMENTOS
ESCALA 1/25

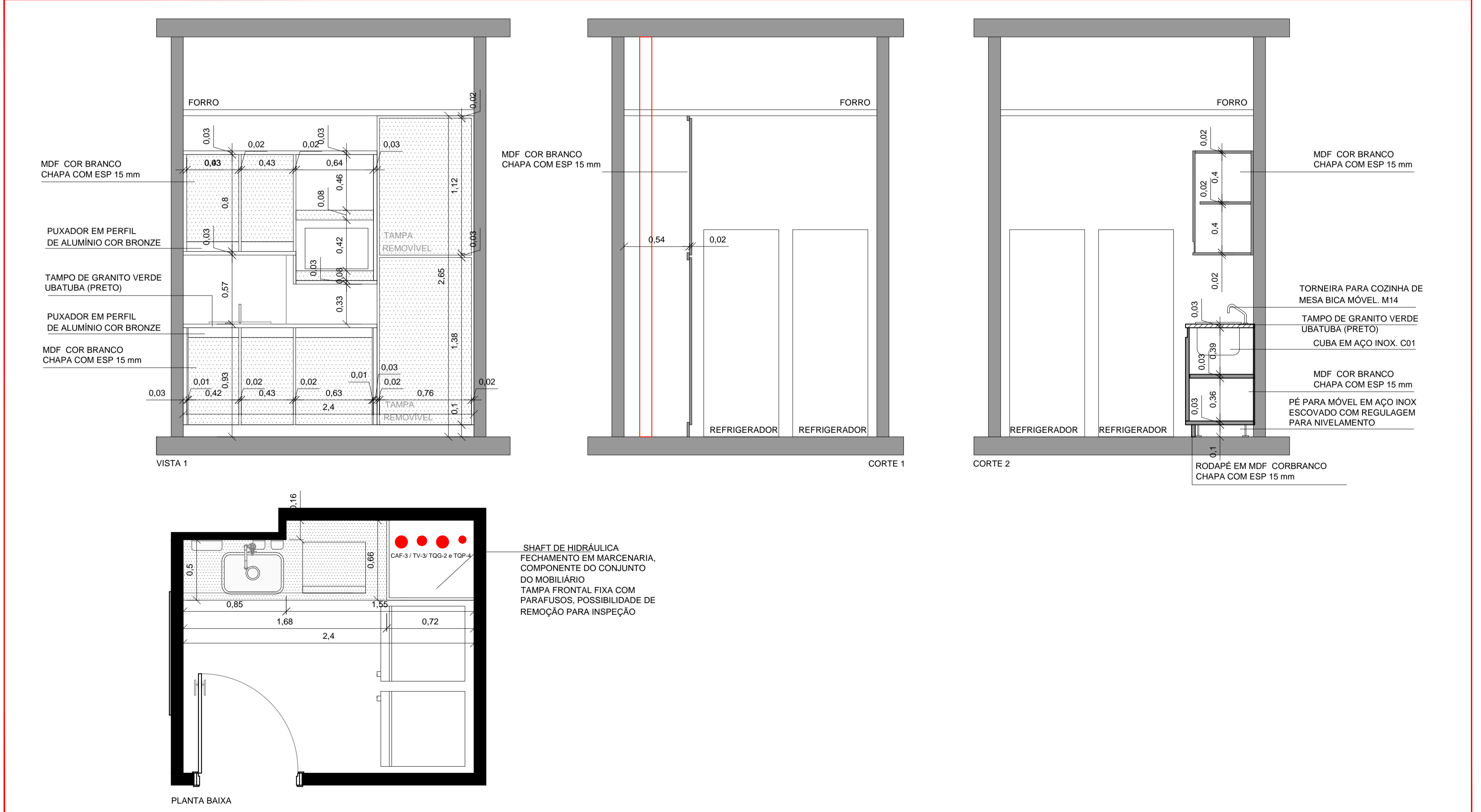

MA13-B MÓVEL DA COPA - 3º PAVIMENTO
ESCALA 1/25

Autor do projeto Carolina Chisté Guimarães CAU nº: 79662-0		Representante Legal Márcia Loureiro Chaves Soldera CPF:	
REVISÃO	MODIFICAÇÃO	AUTOR	DATA
01	Modificação do projeto do mobiliário da copa e diferenciação da copa do 3º pavimento, devido às interferências do shaft de hidráulica e acréscimo de uma geladeira (solicitação Administração). Transferência dos detalhes MA-10 e MA-12 para a prancha DG08-04 por questão de diagramação.	Arq. Márcia Soldera (com a aprovação da autora do projeto)	08.julho.19
Prancha MARCENARIA_DETALHAMENTO DE MÓVEIS			
Autor do projeto ARQ. CAROLINA CHISTÉ GUIMARÃES		DG	08
Localização RUA - Sete de Setembro, 666 - Porto Alegre - RS		Nº de prancha	06
Projeto INTERIOR DEFENSORIA PÚBLICA - RS		Escala	1/25
Fase Projeto executivo		North Arrow	Data

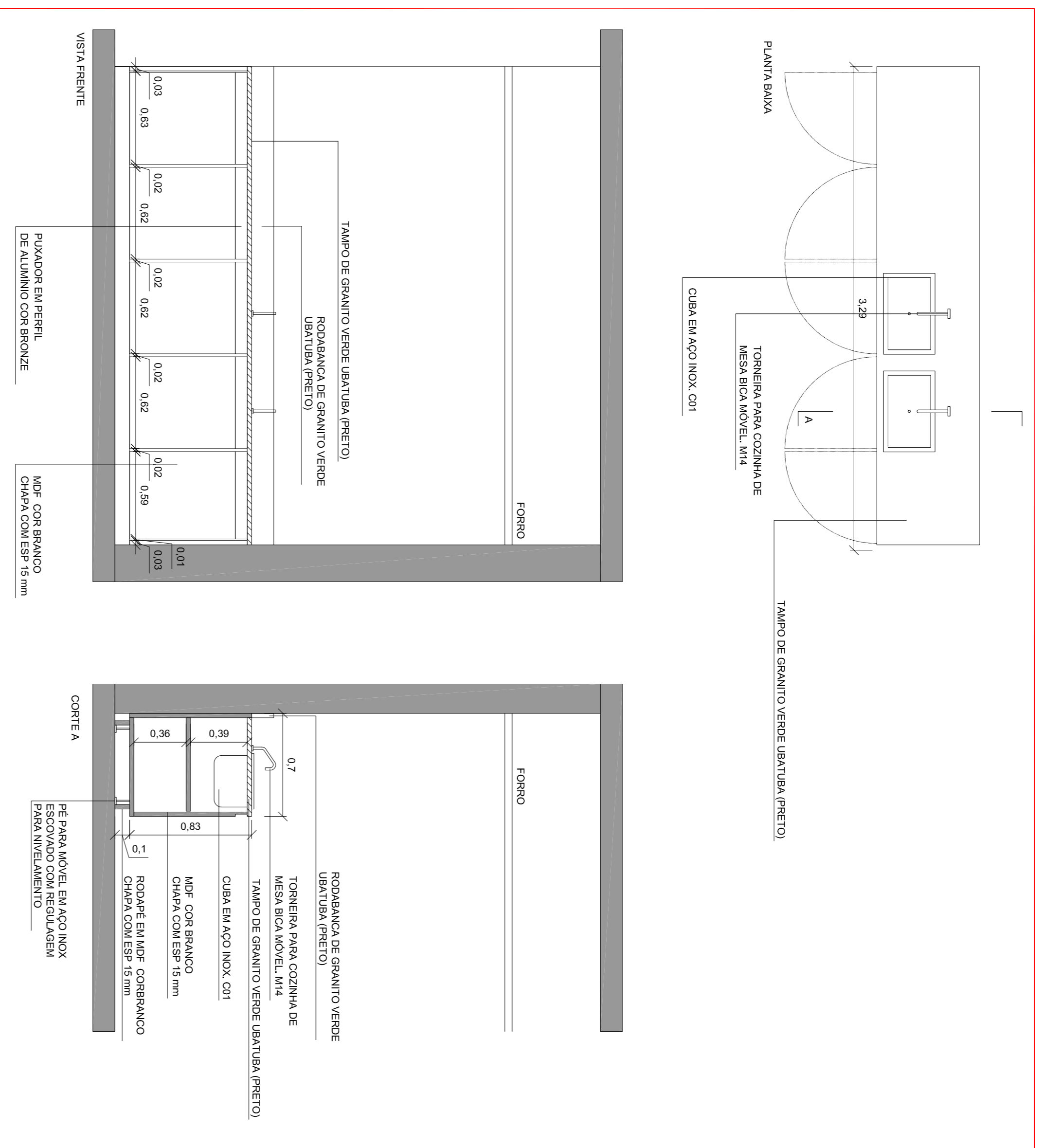

MA14 MÓVEL DO REFERITÓRIO

ESCALA 1/25

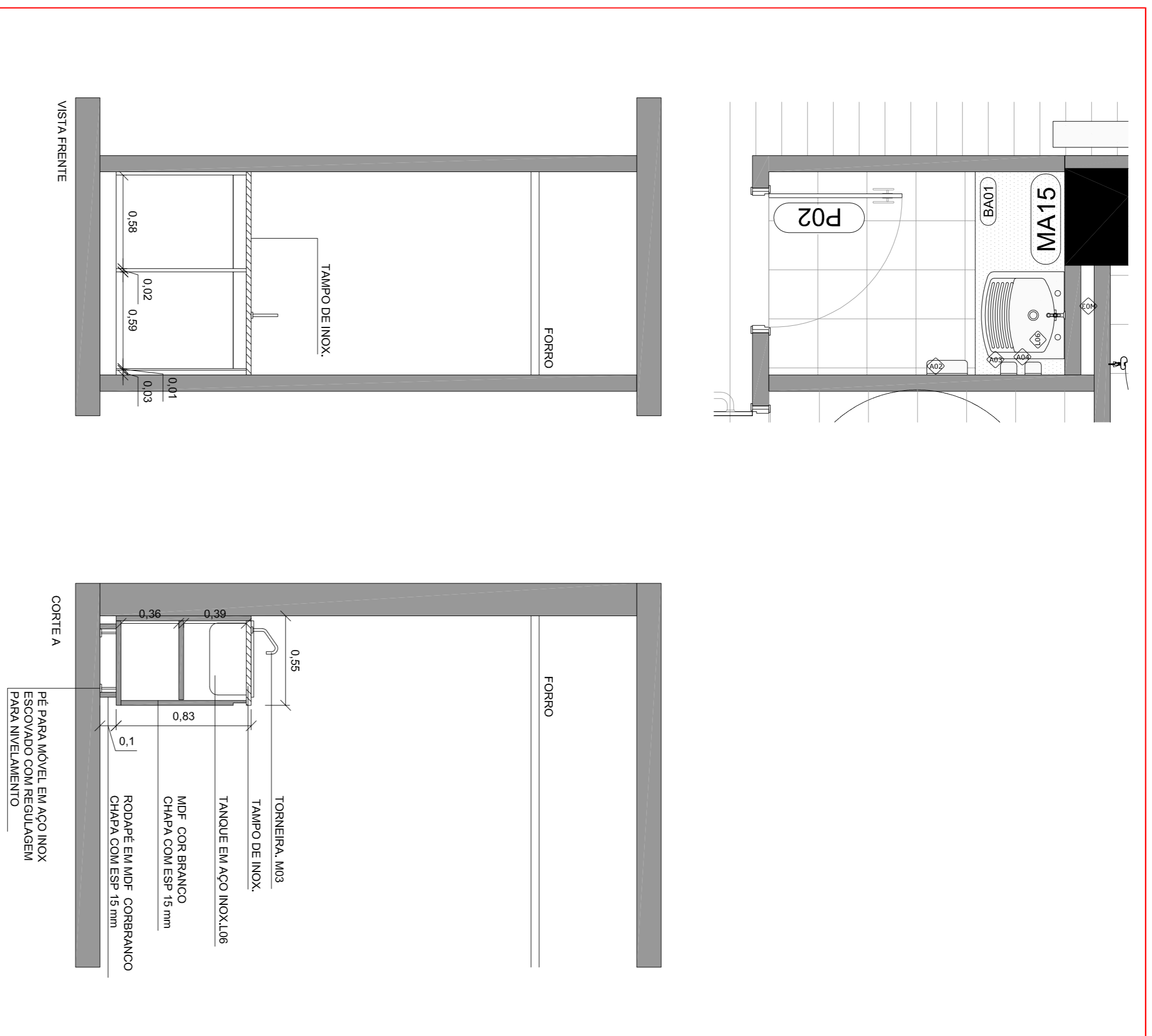

MA15 MÓVEL DO DOWL

ESCALA 1/25

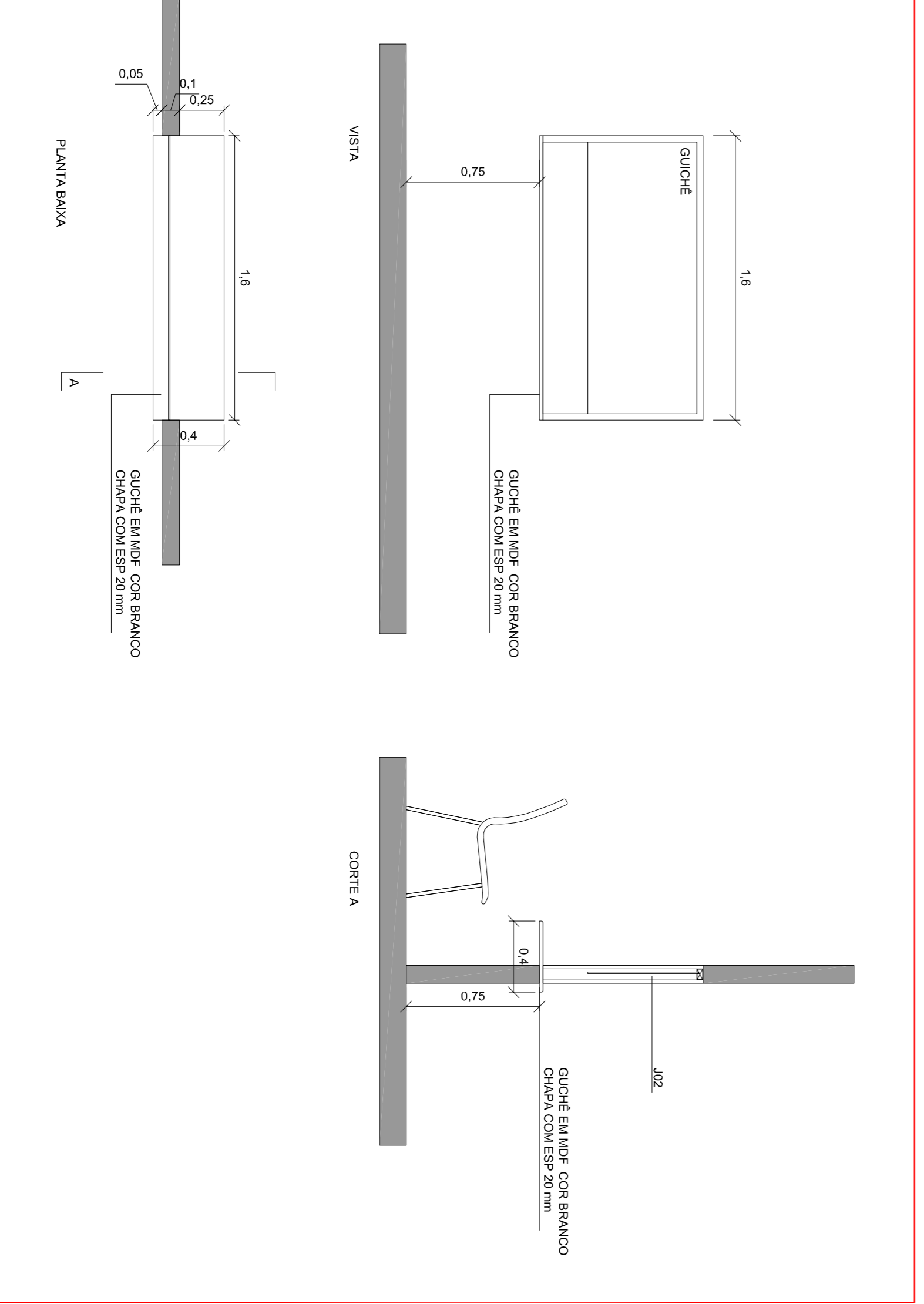

MA01b GUICHÊ INFORMATICA

ESCALA 1/25



Autor do projeto
Carolina Chisté Guimarães
CND 07 - 158620

Representante Legal
Márcia Loureiro Chaves Saldana
CPF:

Prancha
MARCEMARIA_DETALHAMENTO DE MÓVEIS

Autor do projeto
ARQ. CAROLINA CHISTÉ GUIMARÃES

Localização
RUA, Sete de Setembro, 666 - Porto Alegre - RS

Projeto
INTERIOR DEFENSORIA PÚBLICA - RS

Fase
Projeto executivo

Nota	Escala
06	1/25
08	Até 100x100mm
07	1/25
07	Até 100x100mm
07	Nov. 2017